MIZUNAMI
SPORTSフェスティバル
（仮）

（一社）瑞浪青年会議所

瑞浪青年会議所とは

瑞浪青年会議所は、社会開発の理念に基づく、地域社会の正しい経済の発展と福祉の実現をはかり、指導力開発を基調とした青年の自己啓発と社会への奉仕に努めるとともに、国内及び国外の青年会議所を通じ国際的理解及び親善を助長して、日本及び世界の発展と平和に寄与することを目的とする。

（定款より）

背景：岐阜県のスポーツ実施の現状

- 全国平均に対して岐阜県はスポーツ実施率が低い
- 瑞浪市は**33.9%**（令和**3**年度）
- 令和**5**年度から中学校の部活動が任意加入となるため
  さらにスポーツ実施率の低下が予想される

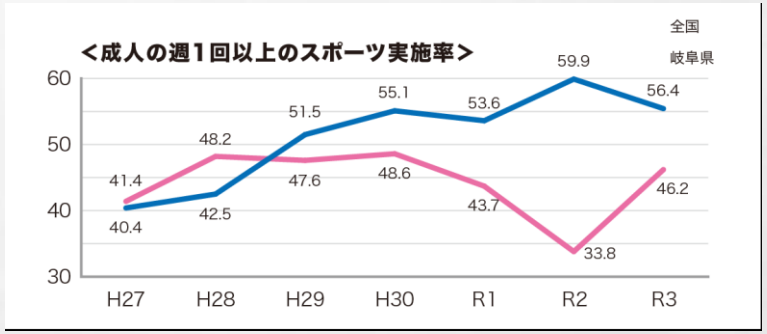

気軽にスポーツに関われる事業を実施することで
スポーツへの参加意欲を高めます

実施計画

MIZUNAMI SPORTSフェスティバル（仮）

- 実　施　日　　2022年11月23日（水）
- 時　　間　　10:00～17:00
- 場　　所　　瑞浪市民体育館
- 参加目標　　500名　（DigSportsは100名）
- 対象年齢　　６歳～１２歳 の小学生（身長100cm以上）
- 費　　用　　1,220,000円

MIZUNAMI SPORTSフェスティバル（仮）

- １．運動測定システム「DigSports」を活用
- ２．市内各競技団体、高校生指導による子どものスポーツ体験

***MIZUNAMI SPORTS*フェスティバル（仮）で期待できる効果**

- 【効果①】
  様々なスポーツ体験やAIを活用したスポーツ診断を通して、
  自分に適したスポーツを発見できる
- 【効果②】
  子どもたちの市内のスポーツ団体の認知度を高める

1.DIG SPORTSとは

身体的特徴　スポーツ測定



約180種類あるスポーツの中から

自分自身に向いている

スポーツを知ることができる



なぜ自分に向いているスポーツが分かるのか

三次元で感知するセンサーや
独自の測定・分析プログラムで
構成するシステム

文部科学省の新体力テストの５項目

・反復横跳び　　・垂直飛び
・５０ｍ走　・ボール投げ　・持久走

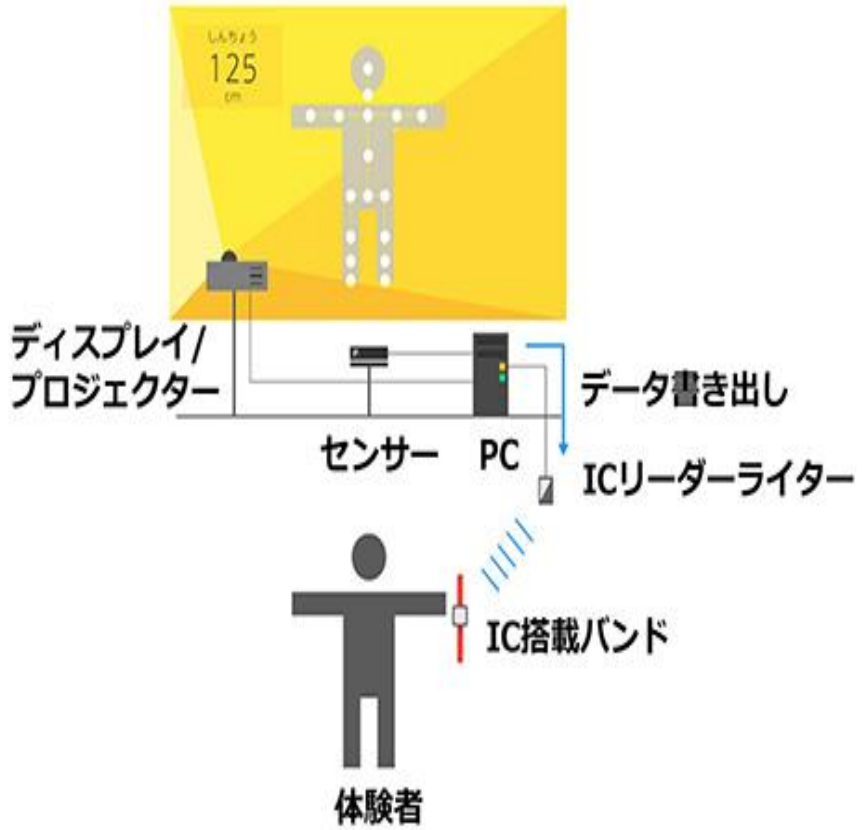

具体的に…

子供向けの成績表と
保護者向けの詳細の成績表にて
向いているスポーツを提案

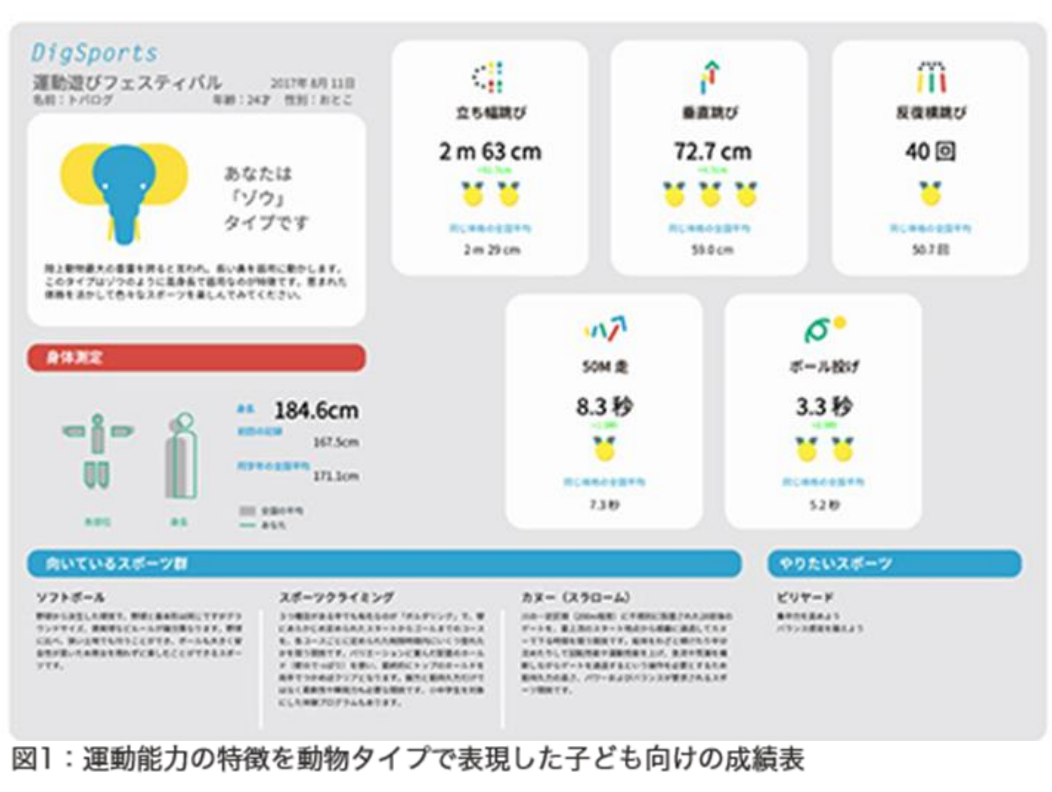

図1：運動能力の特徴を動物タイプで表現した子ども向けの成績表

運動が苦手な子も適性のスポーツを提示してもらうことで
スポーツに興味を持ち、新たなスポーツを始めるきっかけとなる

診断結果の例

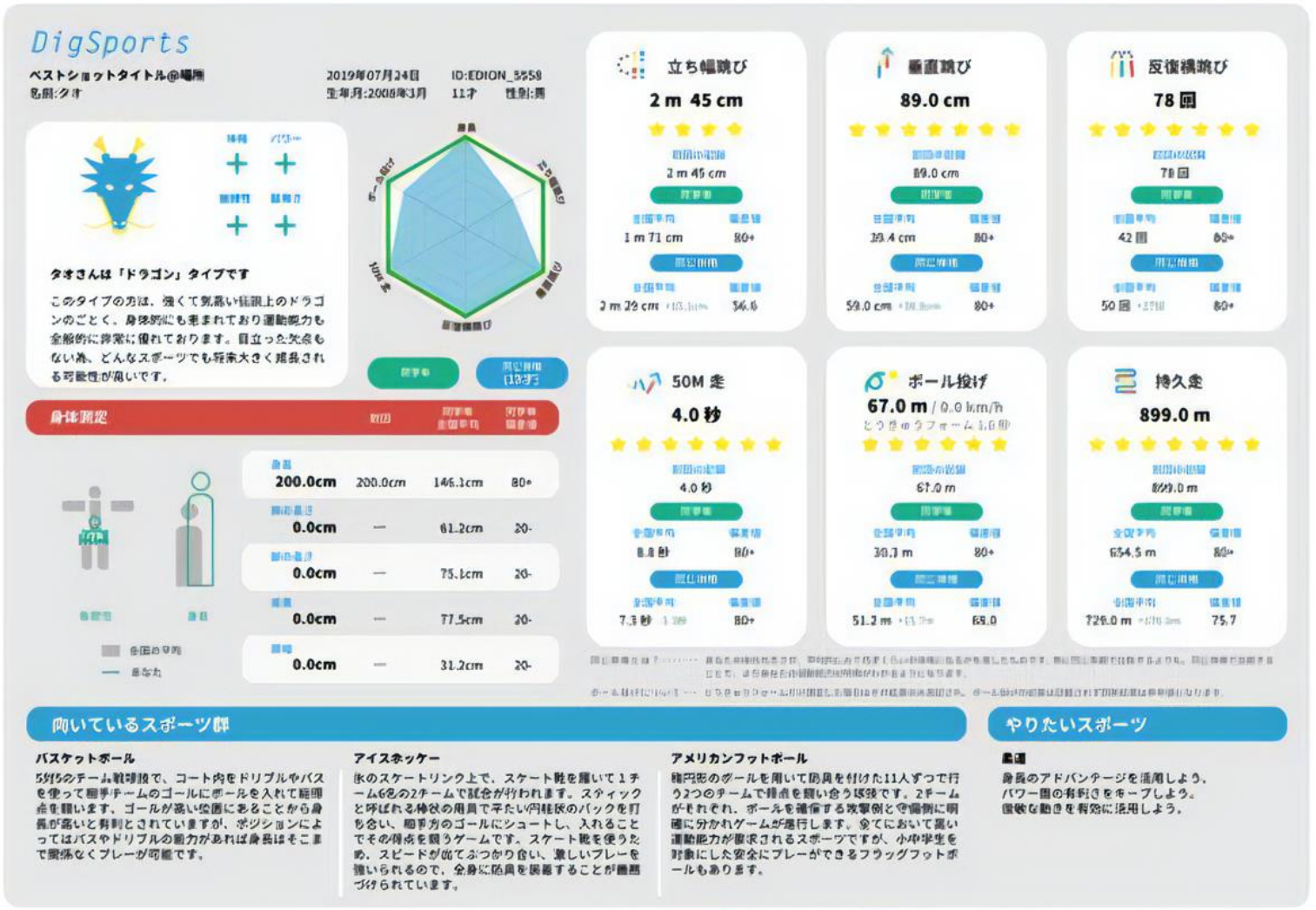

16の動物に分類して楽しく評価



「DIGSPORTS」を実施することで

・自分に適正のあるスポーツの発見
・運動に一層興味を持つ
・子どもと保護者が会話し、
　子育てを楽しむきっかけ作り



・運動への意欲の向上
・運動の習慣化



・アスリートの誕生
・全国大会出場など
・スポーツ文化が根付く

『Dig Sports』を通じて、スポーツに興味を持たせ、市の発展に繋げる

実施方法



―DigSports 1台あたり―

- 5m×5mの実施スペース
- プロジェクター1台
- スクリーンかモニター
- インターネット環境

2.スポーツ体験

- 各競技の体験スペースを設置し、子どもたちに気軽にスポーツ体験をしてもらうことで市内のスポーツ団体を認知してもらう
（野球、サッカー、テニス、陸上、バドミントン、卓球、ゴルフ、ダンスなど）
- サポートスタッフに地元高校生の参加を予定
- 実体験をしてもらうことで子どもたちに今後のスポーツについてより具体的に検討してもらえると考えています



予算計画（支出）

費目	概要	金額
DigSports レンタル料	機材一式	￥ 1,006,500
会場使用料	瑞浪市民体育館など	￥ 82,410
広告費	ポスター作成費など	￥ 109,090
イベント保険費	スポーツ保険など	￥ 16,000
イベント運営費	消耗品費など	￥ 6,000
	合計	￥ 1,220,000

予算計画（収入）

項目名	金額
夢づくり活動補助金	￥ 500,000
瑞浪青年会議所事業費	￥ 150,000
協賛	￥ 570,000
合計	￥ 1,220,000

新型コロナウイルス対策した運営

密閉

密集

密接





外部環境の設備だけではなく、
運営スタッフも
意識高く実施する必要がある

スポーツは健康的な生活を送るためにも欠かせないものです
当事業で瑞浪市民全体にスポーツをより広め活性化したいと思います



ご清聴いただき
ありがとうございました