



国道19号瑞浪バイパス開通



## 瑞浪市制施行70周年

令和6年4月1日



# 令和6年4月1日に市制70周年を迎えます



## 『瑞浪ボーンポークの最大の試食会』に挑戦します！

令和6年1月29日(月)～2月29日(木)まで実施した「みずなみ世界一プロジェクト」の挑戦内容を決める決選投票の結果、『瑞浪ボーンポークの最大の試食会』に決定しました。多くの投票をありがとうございました。挑戦は令和6年11月ごろを予定しています。詳細については、随時、市ホームページ、SNS等にてお知らせします。



昭和29年4月1日、瑞浪土岐町、稲津村、釜戸村、大湫村、日吉村、明世村、陶町の7カ町村が合併し、瑞浪市が誕生しました。  
市制施行以来、市民の皆さまのたゆまぬご努力ご尽力により、快適で住みよいまちづくりを推進することができ、令和6年4月1日に市制施行70周年を迎えます。  
この節目の年を記念して、令和6年度にさまざまなイベント、事業を予定しています。  
市民の皆さまもご参加いただき大いに盛り上げていきましょう。

### 令和6年度 瑞浪市制70周年記念イベント・事業予定(抜粋)

イベント名・事業名	開催日程・期間	場所	イベント名・事業名	開催日程・期間	場所
市民公園こいのぼり祭2024	5月4日(土・祝) 5月5日(日・祝)	市民公園	市制施行70周年記念式典	11月2日(土)	総合文化センター
市民体育大会	5月12日(日) 5月19日(日)	市内体育施設	健康まつり 環境フェアみずなみ2024	11月23日(土・祝)	市民体育館
きなあつ瑞浪12周年祭 ボーンポークハム工房“瑞浪”4周年祭	6月予定	農産物等直売所(きなあつ瑞浪)	中央公民館文化祭	11月16日(土)～11月24日(日)	総合文化センター
瑞浪美濃源氏七夕まつり	8月10日(土) 8月11日(日・祝)	JR瑞浪駅周辺	農業祭	11月予定	未定
トップアスリート交流事業(バスケットボールクリニック)	9月1日(日)	市民体育館	みずなみ世界一プロジェクト	11月予定	未定
みずなみ福祉まつり	10月12日(土)	市民福祉センター「ハートピア」	瑞浪バサラカーニバル	12月14日(土) 12月15日(日)	JR瑞浪駅周辺
化石検定	10月19日(土)	総合文化センター	みずなみ陶器まつり	未定	産業振興センター
みずなみ化石フェスタ～パレオパラドキシア大集合～	10月19日(土)～10月27日(日)	総合文化センター	ゴルフの町みずなみオープンゴルフ大会 決勝	未定	未定
トップアスリート交流事業(ダイヤモンドキッズカレッジ)	10月20日(日)	市民体育館	総合防災訓練	未定	未定

\*令和6年3月19日現在の予定であり、変更となる場合があります。  
\*開催内容につきましては、順次、「広報みずなみ」や市ホームページ等でお知らせします。



## 市制70周年記念要覧2024(市勢要覧)を作成しました!

市制70周年を記念して、市の自然、歴史、文化、特有の魅力などを市内外に広く発信できる冊子を作成しました。市ホームページからご覧いただけます。



◎問合せ 企画政策課 68-9740

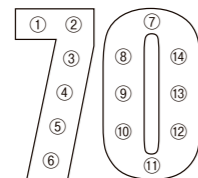

### 表紙の写真の説明

- ①瑞浪市発足祝賀行事 ②パレオパラドキシアの化石発見 ③瑞浪市役所旧庁舎 ④市民プール
- ⑤国道19号瑞浪バイパス開通 ⑥世界一的美濃焼こま犬除幕式 ⑦スーパーエコスクール瑞浪北中学校開校
- ⑧大湫の大杉 ⑨瑞浪駅前商店街 ⑩羽広橋渡り初め ⑪農産物等直売所「きなあつ瑞浪」オープン
- ⑫陶器まつり ⑬バサラ瑞浪普及振興会・プロゴルファー神谷そらさん観光大使委嘱 ⑭深沢峡五月橋



▲令和5年8月19日(土)に開催した市制70周年記念事業「化石と星の森～cinema&nightmarket～」には約1万人が来場し、盛り上がりました。

# 幸せ実感都市みずなみ

## ～いっしょに創ろう 夢ある未来～

### 「第7次瑞浪市総合計画」 がスタートします！

市は、新たなまちづくりの指針として、令和6年度から10年間を計画期間とする「第7次瑞浪市総合計画」を策定しました。多くの市民の皆さまの意見を反映して策定した本計画では、「幸せ実感都市みずなみ」いっしょに創ろう「夢ある未来」を将来都市像に掲げています。その実現に向け、市民の皆さまとともに取り組んでまいります。

目標人口

## 34,000人程度

【\* 令和15年度末】

国立社会保障・人口問題研究所の推計(平成30年)によると瑞浪市の人口は31,659人となることが予想されています。

### 計画の基本的な考え方

人口が減少していく中でも市の活力を維持・向上させるべく、令和15年度末における目標人口3万4000人を実現するために、5つの横断的視点、2つの重点施策および5つのまちづくりの基本方針を示しています。

#### 横断的視点

- 1 SDGsの推進
- 2 DX・GXの推進
- 3 シティプロモーションの推進
- 4 行政改革の推進
- 5 協働の推進

#### 重点施策1

安心して子どもを産み育てられる環境づくり(子育て支援)

基本理念「みんなを守り、みんなで育む、みんなの笑顔が満ちる子育て」地域の個性と魅力、強みを活かしながら、子どもたちの笑顔がにぎわいと活気のあるまちを生み出し、親をはじめ、市民が心から「任んで良かった」「住み続けたい」と思えるよう、子育て支援の施策を推進します。

#### 重点施策2

地域の魅力をオールみずなみで発信する(シティプロモーション)

コンセプト「人、街、自然 すべてが学校。」市の特長や魅力を効果的に市内外に広く発信し、市の認知度ならびにイメージの向上とともに、市民のシビックプライドの醸成を図り、誰もが誇れるまちを目指します。

### まちづくりの基本方針

#### 1 人・未来を育むまちづくり

- 1 子育て支援
- 2 就学前教育・学校教育
- 3 生涯学習
- 4 生涯スポーツ
- 5 文化・芸術・文化財
- 6 人権尊重社会



#### 4 活気みなぎるまちづくり

- 1 農林業
- 2 畜産業
- 3 商業
- 4 工業
- 5 観光
- 6 市民生活



#### 2 魅力あふれるまちづくり

- 1 シティプロモーション
- 2 協働のまちづくり
- 3 住環境
- 4 まちなみ
- 5 情報共有



#### 5 持続可能なまちづくり

- 1 循環型社会
- 2 環境保全・エネルギー
- 3 道路・河川
- 4 上下水道
- 5 公共交通
- 6 消防・防災
- 7 防犯・交通安全
- 8 行財政運営



#### 3 生涯活躍のまちづくり

- 1 地域福祉・社会保障
- 2 健康・医療
- 3 障がい者福祉
- 4 高齢者福祉



◎ 問合せ

企画政策課

☎ 68-9740



令和6年度 当初予算

一般会計

190億5,000万円 (前年度比18.3%増)

特別会計 78億6,330万円 (前年度比3.0%増)

企業会計 37億6,770万円 (前年度比0.1%増)

総額 306億8,100万円 (前年度比11.6%増)

会計名	6年度予算額	5年度予算額	伸び率
一般会計	190億5,000万円	161億円	18.3%
特別会計	78億6,330万円	76億3,360万円	3.0%
後期高齢者医療事業特別会計	6億6,700万円	6億2,540万円	6.7%
国民健康保険事業特別会計	34億4,200万円	34億6,000万円	△0.5%
介護保険事業特別会計	37億1,860万円	35億1,820万円	5.7%
駐車場事業特別会計	3,570万円	3,000万円	19.0%
企業会計	37億6,770万円	37億6,420万円	0.1%
水道事業会計	17億5,430万円	16億8,380万円	4.2%
下水道事業会計	20億1,340万円	20億8,040万円	△3.2%
総額	306億8,100万円	274億9,780万円	11.6%

歳入

一般会計の状況

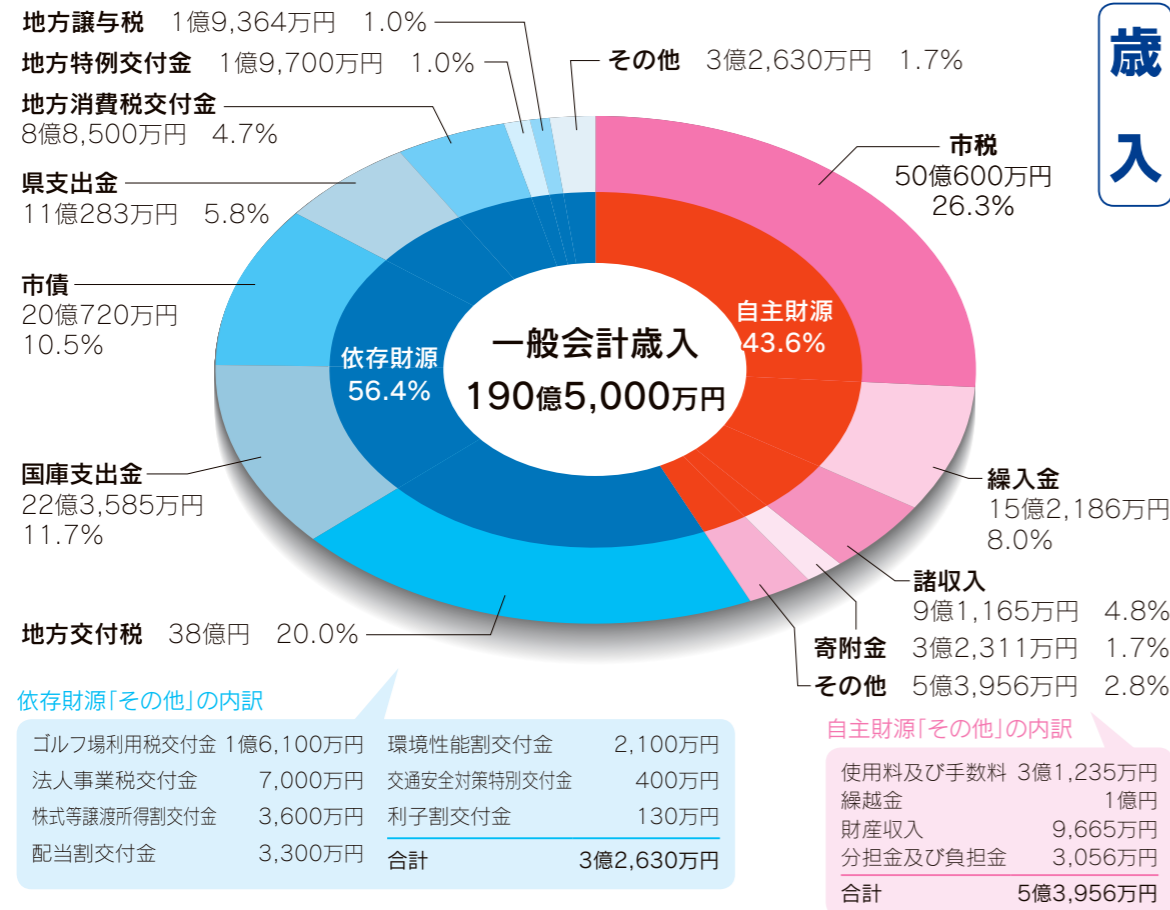

歳出

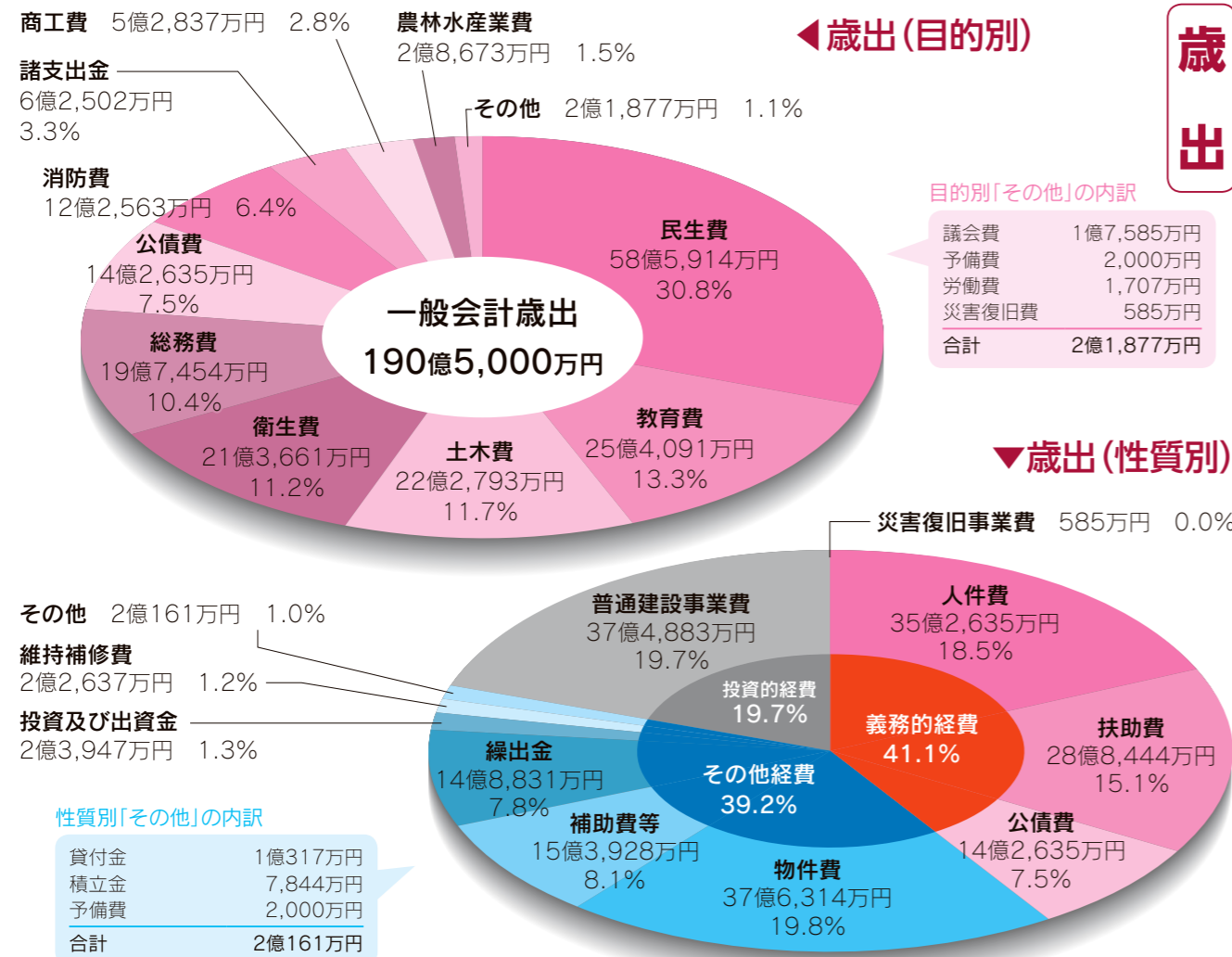

幸せ実感都市みずなみ  
 いっしょに創ろう 夢ある未来

第2回市議会定例会で令和6年度当初予算が可決されました。

令和6年度は、昭和29(1954)年4月に誕生した瑞浪市が、市制70周年を迎える年です。そして、市の施策の総合的な指針となる第7次総合計画がスタートする年でもあります。市制70周年を市民の皆さんと一緒に盛り上げ、第7次総合計画を力強く出発させるための予算を編成しました。

一般会計は、瑞浪駅周辺再開発などの大型事業の実施に対応するため、当初予算として過去最大となる190億5000万円(前年度当初予算比18.3%増)を計上しました。

歳入については、市税は前年度当初予算比5.6%減の50億600万円を計上しました。これは、固定資産税の評価替えや、令和6年度税制改正に伴う住民税の減税などを考慮し、減収を見込んだためです。また、これまで計画的に積み立ててきた基金を活用することで、繰入金に15億2186万円(前年度比7.7%増)を計上するなどし、大型事業の実施に必要な財源を確保しました。

歳出については、東濃中部病院事務組合による(仮称)公立東濃中部医療センター」建設のほか、瑞浪駅周辺再開発、道の駅整備、東濃5市で広域化を進める消防指令センター建設など、大型事業が集中します。一方で、クリーンセンター、市民体育館(令和5年より工事中)、学校給食センターなど、既存施設の改修についても、計画的に進めていきます。

また、子育て支援について、更なる充実を図ります。公立幼稚園、私立保育園および私立認定こども園などで給食費無償化を継続するほか、高校生世代の子どもの医療費無償化を新たに開始するなど、安心して子どもを産み育てられる環境づくりに、より一層取り組んでいきます。

市制70周年についても、市民の皆さんに参加いただく「みずなみ世界プロジェクト」などさまざまなイベントを開催し、市全体でお祝いする気運を高めていきます。

# 令和6年度の主な事業

令和6年度当初予算に計上した主要事業について、第7次瑞浪市総合計画の5つのまちづくりの基本方針に沿って紹介します。

◎問合せ 総務課財政係 ☎68-9726

## 生涯活躍のまちづくり

地域福祉・社会保障の分野では、地域福祉の方向性と具体的な取り組みを示す「第5期瑞浪市地域福祉計画」を策定し、地域福祉活動に対する市民の参画と協働を促しながら、市民生活全般にわたる福祉の向上を目指します。

健康・医療の分野では、(仮称)公立東濃中部医療センター建設が本格的に始まります。令和8年2月の開業を目指し、医療提供体制の整備・充実を図ります。



(仮称)公立東濃中部医療センターのイメージ

- 主な事業**
- 地域福祉計画策定事業…………… 577万円
  - 東濃中部病院事務組合負担事業 … 1億4,730万円
  - 妊産婦健康診査助成事業…………… 2,614万円
  - 出産・子育て応援交付金事業 …… 2,307万円
  - 障害者自立支援給付経費 …… 7億877万円
  - 障害児支援給付経費…………… 1億3,609万円

## 活気みなぎるまちづくり



農林業の分野では、引き続き、中山間地域における農業支援や新規就農者への経営支援を行います。

商業・工業の分野では、商工会議所・金融機関と連携し、新たな事業チャレンジ支援補助事業や創業セミナーなどを実施します。

また、釜戸地区の工業用地の造成工事等を行うとともに、令和6年度からは、新たな工業用地の開発可能性調査にも取り掛かります。

観光の分野では、体験型の観光コンテンツの造成に引き続き取り組むとともに、これまでに造成されたコンテンツを活用し、観光協会と連携しながら効果的なプロモーションを展開します。

- 主な事業**
- 新規就農者育成総合対策事業…………… 600万円
  - 創業支援計画推進事業…………… 1,152万円
  - 国際陶磁器フェスティバル美濃開催負担事業 …… 889万円
  - 副業人材活用支援事業…………… 101万円
  - 企業立地促進事業…………… 3,968万円
  - 観光コンテンツ造成事業…………… 1,500万円

## 持続可能なまちづくり

循環型社会の分野では、陶磁器くずを陶土としてリサイクルするための処理を行う拠点施設の整備に対し補助を行います。また、将来のごみ処理の広域化を見据えながら、クリーンセンターの継続安定に向けた改修工事を行います。

道の駅整備については、道の駅が本市の新しい交流・観光拠点となるよう、引き続き事業を着実に進めます。

消防・防災の分野では、消防・救急体制を強化するため、東濃5市で共同運用を行う消防指令センターの建設に着手します。



リサイクル食器 (Re-食器)

- 主な事業**
- 産業廃棄物リサイクル推進施設整備補助事業 … 2,000万円
  - ごみ焼却施設広域化事業…………… 231万円
  - 混合焼却施設設備改修事業…………… 5億5,427万円
  - 地域新電力会社設立調査事業…………… 1,983万円
  - 消防指令センター共同運用事業 … 5億5,845万円
  - 道の駅整備事業…………… 1,718万円

## 人・未来を育むまちづくり

子育て支援の分野では、母子保健と児童福祉の一体的な機関となる「こども家庭センター」を設置し、助産師・保健師等の臨戸訪問など、妊娠期から子育て期における切れ目のない支援・相談体制の充実を図ります。

また、子どもたちの健全な成長に欠かせない「食」を支えるため、幼稚園等の給食費の無償化と学校給食の食材費高騰相当分の支援を継続します。

中学生までが対象であった福祉医療費の助成についても、対象を18歳に達する年度末までに拡大し、次世代を担う子どもたちの健全な育成とその家庭等に対し支援を行います。

文化・芸術の分野では、「清流の国ぎふ」文化祭2024を通じて、地歌舞伎をはじめとした公演やパレオパロドキシアの全身骨格をお披露目する「みずなみ化石フェスタ」を開催し、本市の伝統芸能の魅力と「化石のまち みずなみ」の新たな魅力を全国に向けて発信します。



- 主な事業**
- 幼稚園等の給食費無償化にかかる経費… 4,797万円
  - 福祉医療費助成経費…………… 3億8,600万円
  - コミュニティ・スクール推進事業 …… 244万円
  - 化石フェスタ開催事業(「清流の国ぎふ」文化祭) …… 500万円
  - 地歌舞伎開催事業(「清流の国ぎふ」文化祭) … 176万円
  - 市民体育館施設改修事業…………… 4億7,970万円

## 魅力あふれるまちづくり

シティプロモーションの分野では、令和4年度から実施している地場産品のブラッシュアップ事業を継続し、本市の地場産品をさらに魅力あるものにし、広く発信していきます。また、関係人口の拡大に加え、将来的な移住・定住の掘り起こしを目的として、市外の方に市内で働きながら暮らしを体験していただくお試し移住体験事業「ふるさとワーキングホリデー」を、令和6年度も引き続き実施します。

住環境の分野では、「未来の子どもたちに渡せるまち」をコンセプトに、市の中心市街地として相応しい、魅力と賑わいのあるまちを目指し、瑞浪駅周辺の再開発事業を実施します。

デジタル技術の活用については、公共施設予約システムの導入や、書かない窓口環境の構築による各種申請書への自動入力、マルチコピー機による証明書交付を開始し、市民サービスの向上を図ります。



ふるさとワーキングホリデーの様子

- 主な事業**
- 地場産品ブラッシュアップ事業…………… 1,503万円
  - お試し移住体験事業…………… 430万円
  - 域学連携推進事業…………… 262万円
  - 瑞浪駅周辺再開発事業…………… 7億2,311万円
  - 公共施設予約システム導入…………… 935万円
  - 書かない窓口整備事業…………… 851万円



# 瑞浪市国民健康保険に

## ご加入の皆さまへお知らせします

### 令和6年度国民健康保険料について

1年間の保険料は2回に分けて決定します。  
**◆仮算定(4月～6月)の保険料**  
 仮算定の保険料は、保険料を算定する前年の総所得金額等が未確定であるため、前年度の年間保険料に12分の3を乗じた額を基準として、4月分～6月分を仮の金額で決定します。

【例】令和5年度の1年間、国民健康保険に加入していた場合(年間保険料額が24万円の場合)  
 4月～6月の保険料(24万円×3/12)÷3ヵ月＝2万円/月  
 \*申告分離課税に係る所得がある場合等、基準の額と異なる場合があります。  
**◆本算定(7月～翌年3月)の保険料について**  
 本算定の保険料は、令和6年度の新しい保険料率を用いて、前年の総所得金額等により年間保険料を決定し、仮算定保険料を差し引いて7月分～翌年3月分を決定します。  
 \*年間保険料が仮算定保険料より少ない場合は、その差額を還付します。

年間保険料 (7月に決定)	I
仮算定保険料 (4月～6月)	II
本算定保険料 (7月～翌年3月)	

### 令和6年度の新しい保険料率について

令和5年度の一人当たりの医療費(保険給付費)は令和4年度実績と比較して、増額となる見込みですが、医療の高度化や優れた新薬の誕生等により医療費は今後もさらに増加することが予想されます。必要とされる医療費や後期高齢者支援金、保健向上を目的とする事業の経費などを加味した上で、令和6年度の保険料率を決定するため、令和5年度の保険料率より上昇することが見込まれます。

## 令和6年度

### 20歳以上の学生の皆さんへ

## 国民年金保険料 学生納付特例申請

### のお知らせ

20歳以上の方は、学生であっても国民年金に加入し、保険料を納付しなければなりません。しかし、ご本人の所得が一定金額以下の場合、国民年金保険料の納付が猶予される「学生納付特例制度」があります。

#### ◆対象となる方

学校教育法に規定する大学(大学院)・短期大学・高等学校・高等専門学校・専修学校および各種学校(修業年限が1年以上である課程)に在学し、ご本人の前年所得が一定金額以下の方。  
 (前年所得の目安)

128万円+扶養親族等控除額+社会保険料控除等

#### ◆承認期間

4月から翌年3月

#### ◆申請に必要なもの

- マイナンバーカードまたは通知カード
- 本人確認書類(運転免許証、パスポートなど)
- 基礎年金番号通知書または年金手帳
- 学生証の写し(裏面に有効期限、学年、入学年月日の記載がある場合は裏面も含む)または在学証明書の原本

\*令和5年度において学生納付特例が承認済で、はがき形式の申請書(令和6年度分)による手続きがお済みの場合、申請は必要ありません。

\*過去分についても申請時点より2年1か月前までの期間については申請することができます。

◎問合せ 多治見年金事務所 22-0255  
 市役所保険年金課 ☎68-2110

## 瑞浪市国民健康保険に加入の方へ

### 人間ドックなどの受診費用に対して、最大15,000円を助成しています

生活習慣病その他の疾病の予防、早期発見および早期治療のため、健康診査を受診しましょう。

対象者	助成する年度における到達年齢が40歳以上75歳未満の瑞浪市国民健康保険加入者 ①今年度は誕生日が昭和60年3月31日までの方 ②75歳に到達する方は、誕生日の前日まで *下記の方は <b>対象となりません</b> 。 ①市税に未納がある方 ②国民健康保険料に未納がある世帯の方 ③助成対象年度内に特定健診をすでに受けた方または受ける予定のある方 ④この助成金以外の助成制度を利用できる方
対象となる健康診査	①一般的な人間ドックや労働安全衛生法などによる健康診断(職場健診)で、医師の意見などを含み、特定健診の <b>基本的項目をすべて含むもの</b> 。 <b>基本的項目</b> 問診、身体計測(身長、体重、BMI、腹囲)、理学的所見(身体診察)、血圧測定、脂質検査(中性脂肪、HDLコレステロール、LDLコレステロール又はNon-HDLコレステロール)、肝機能検査(AST[GOT]、ALT[GPT]、γ-GT[γ-GTP])、血糖検査(空腹時血糖又はHbA1c検査、やむを得ない場合には随時血糖)、尿検査(尿糖、尿蛋白) ②受診費用が10,000円以上のもの。
助成金の額	受診に要した費用の1/2 (100円未満は切り捨て)で <b>上限額は15,000円</b>
手続方法	保険年金課で、下記のものをご持参のうえ申請してください。 ①受診費用がわかる領収証 ②受診結果 ③振込口座がわかるもの(申請人名義) ④特定健診受診券(対象年度にすでに交付を受けている場合) ⑤国民健康保険被保険者証
その他	・申請期限は、受診日から1年以内です。受診結果が届いた後、早目に申請してください。 ・この助成金は、同一年度に一度しか申請できません。 ・受診結果については、個人情報に十分配慮し、保険年金課及び健康づくり課において統計資料や保健指導(保健師の訪問など)に利用させていただきます。 ・特定健診を受診した場合や重複して他の助成を受けた場合は、助成金を返還していただきます。

◎問合せ 保険年金課国保係 ☎68-2118

### 国民健康保険料の納付について

瑞浪市国民健康保険では、加入中の方が病気やけがなどによる治療や手術などを安心して受けられるよう保険給付を行っており、保険料は安定した給付のための大切な財源です。国民健康保険の運営は加入者全体の相互扶助で支えられています。保険料は納期限までに納付していただくようお願いいたします。

### 住民税非課税世帯の方へ「限度額適用・標準負担額減額認定証」の申請について

瑞浪市国民健康保険に加入中の方が入院された場合、入院時の食事代について1食460円(令和6年6月より1食490円)の自己負担金額が発生しますが、住民税非課税世帯の方は「限度額適用・標準負担額減額認定証」を医療機関へ提示することで、下記の負担金額となります。

現在、入院中または入院予定の方は、必ず「限度額適用・標準負担額減額認定証」の申請をしてください。また、マイナンバーカード対応の医療機関では、マイナンバーカードを健康保険証として利用することで、この申請を省くことができます。

65歳以上の方が療養病床に入院したときは、食費・1食460円(令和6年6月より1食490円)、居住費・1日370円を負担しますが、住民税非課税世帯の方は申請により減額されます。

負担区分	自己負担金額			
	(令和6年5月31日まで)	(令和6年6月1日から)		
一般(住民税課税世帯)	1食460円	1食490円		
住民税非課税世帯	・70歳未満 ・70歳以上 低所得Ⅱ	過去12ヵ月の入院日数が90日まで	1食210円	1食230円
		過去12ヵ月の入院日数が90日を超える	1食160円	1食180円
	70歳以上低所得Ⅰ	1食100円	1食110円	

### マイナンバーカードの「利用」について

マイナンバーカードを健康保険証として利用するための登録がまだの方は、次の2つの準備をお願いします。

- ①マイナンバーカードを申請(オンライン申請、市役所での申請等)
- ②マイナンバーカードを健康保険証として登録(医療機関・薬局の受付、「マイポータル」からの登録、市役所での登録等)

◎問合せ 保険年金課 ☎68-2118

# 狂犬病予防集合注射のお知らせ

狂犬病予防法により、生後91日以上の子犬は登録と毎年1回の狂犬病予防注射が義務付けられています。市では、岐阜県獣医師会の協力を得て、令和6年度の狂犬病予防集合注射を実施します。愛犬の登録をされている飼い主の方には、案内はがき(狂犬病予防注射済票交付申請書)を郵送しますので、下記日程の実施会場または動物病院にて注射を受けてください。



## 狂犬病予防集合注射の日時および実施場所

月日	実施場所・時間			
4/16 (火)	陶 コミュニティ センター	稲津 コミュニティ センター	市役所西分庁舎	
	9:30 ~ 10:40	11:00 ~ 12:20	13:30 ~ 14:50	
4/17 (水)	細久手公民館	日吉 コミュニティ センター	月吉公民館	戸狩区民会館
	9:30 ~ 10:30	10:50 ~ 11:50	13:10 ~ 14:00	14:20 ~ 15:00
4/18 (木)	大湫 コミュニティ センター	釜戸 コミュニティ センター	高月会館	西原公民館
	9:30 ~ 9:50	10:20 ~ 11:50	13:10 ~ 14:00	14:20 ~ 15:00
4/19 (金)	上山田神明神社 駐車場	明賀台集会所	市役所西分庁舎	
	9:30 ~ 10:00	10:20 ~ 10:50	11:10 ~ 12:40	

### ◆持ち物

- 登録済みの犬 料金3,200円(予防注射料金2,650円+注射済票交付手数料550円)  
案内はがき(狂犬病予防注射済票交付申請書)、愛犬登録証
- 新規登録の犬 料金6,200円(登録手数料3,000円+予防注射料金2,650円+注射済票交付手数料550円)
- \*上記は、集合注射の際の料金になります。動物病院によっては料金が異なりますので、病院で注射を受けられる際は、各動物病院にお問い合わせください。

### 犬に関する届出を忘れていませんか？

次の場合には届出が必要となりますので、環境課窓口までお越しください。

項目	必要な届出	必要な物	
新たに犬を飼い始めた場合	未登録の犬を取得	犬の登録申請	・登録手数料(3,000円/頭)
	登録済みの犬を取得	犬の登録事項変更届出	・登録地における鑑札または登録を証明するもの
動物病院等で狂犬病予防注射を行ったが、注射済票の交付を受けていない場合	狂犬病予防注射済票交付申請	・交付手数料(550円/頭) ・愛犬登録証 ・受診された動物病院で発行された注射済証	
犬が死亡した場合	犬の死亡(抹消)届	・鑑札、狂犬病予防注射済票	

\*鑑札を紛失した場合、住所や所有者を変更した場合なども、手続きが必要となります。

◎問合せ 環境課 ☎68-9806

## 『ちよっといい話13』が出来上がりました



日々の暮らしの中で体験した「心が温かくなる出来事」ちよっといい話を募集したところ、1500人の方からお話をお寄せいただきました。毎日の生活の中で人と人とのつながりを感じていただくきっかけになれば幸いです。

### 『ちよっといい話13』の紹介

▽ぼくが、がっこうからかえるときにたまにあうおじさんがいます。そのおじさんのことをぼくはだれか知らないけれど、あえは「おかえり」とこえをかけてくれます。ぼくのいえは、そのおじさんのいえからまだまだとおいので、おじさんの「おかえり」で「よし、もうすこしがんばってあるこう」とおもいながらかえることができます。おじさん、いつも「おかえり」をありがとうございます。(小1)

▽私は、よく土曜日の夜ごはんを作ります。その日は、ビーフシチューを作りました。そしたら、黒こげになり失敗してしまいました。家族全員が楽しみにしてくれていた夜ごはんが食べられないものになり落ち込んでいると、家族全員がはげましてくれて「作ってくれてありがとう。今回は失敗しちゃったけどまた作ってよ。楽しみにしておくね。」と言ってくれました。家族の温かさにふれ、とてもうれしかったです。(中2)

\*応募用紙と過去の作品は、市ホームページに掲載しています。

◎問合せ 市民協働課 ☎68-9756



## 第3次瑞浪市環境基本計画を策定しました！

令和6年度から令和15年度までを計画期間とする、第3次瑞浪市環境基本計画を策定しました。

本計画は、地球温暖化対策に重点を置き、豊かで快適な環境の保全と創出に関する基本的な考え方や、施策の基本的な事項を定める計画です。詳細については、市ホームページをご覧ください。

◎問合せ 環境課 ☎68-9806



## 乳幼児等福祉医療費受給者証の交付申請はお済みですか

令和6年4月1日から、子どもの福祉向上と子育て世帯に対する支援の拡充として、子どもの医療費助成制度の対象年齢を、「中学生まで」から「高校生世代まで」に拡大しました。

4月1日から助成を受けるためには、手続きが必要です。手続きが必要となるお子さん(小学校1年生、高校2年生、高校3年生)がいる保護者の方で、まだ手続きがお済みでない方は、令和6年4月30日(火)までに保険年金課で手続きをしてください。申請日が5月以降になった場合は、申請月の初日からの助成となりますのでご注意ください。

\*小学校2年生から高校1年生までのお子さんがある保護者の方には、3月下旬に新しい福祉医療費受給者証を送付しましたので、差し替えをお願いします。

◎問合せ 保険年金課 ☎68-2119



## 瑞浪市新たな事業チャレンジ 支援補助金の応募者を募集します

市では、地域経済の活性化と地域課題の解決を目的として、市内で新たな事業を実施する方を対象に、創業する際に必要な設備資金の一部を補助金として交付します。

◆補助対象者  
瑞浪市内において創業または第二創業をする者

創業	個人または法人が新たに事業を開始すること
第二創業	過去に事業を営んでいた個人または法人もしくはは現在事業を営んでいる個人または法人が、これまで営んでいた事業の属する業種とは異なる業種へ転換や進出をすること

### ◆補助金の額

- 創業 補助対象となる設備資金の3分の1以内  
上限500万円
- 第二創業 補助対象となる設備資金の4分の1以内  
上限300万円

◆募集期限 5月10日(金)

◆申請に必要な書類

- 申請書 ●事業計画書(認定支援機関の確認を受けたもの)
  - 創業資金融資の契約書の写しまたは当該融資に係る申込書の写し
  - その他参考となる書類(見積書、位置図、図面等)
- \*詳しくは、市のホームページをご覧ください。

◎申請・問合せ 商工観光課 ☎68-9805



## 樹木の伐採に対する補助制度について

樹木の適正な管理は、その土地の所有者の責務となります。危険な樹木の伐採に対する補助制度等がありますのでご活用ください。

### ■里山林整備事業(清流の国ぎふ森林・環境基金事業)

費用負担なしで危険な樹木の伐採をすることができます。自治会等を通して農林課へ要望してください。(県補助事業の採択が必要です。)

◆対象箇所(次の条件の全てを満たすもの)

- ①森林法第5条に規定する森林
- ②伐採面積が1000㎡以上の森林
- ③保全対象が公共施設(道路を含まない)、住宅等で人命に関わる可能性が高いこと



### ■危険木伐採事業費補助金(森林環境譲与税を活用しています。)

家屋や公共施設に被害を及ぼす危険性がある樹木の伐採(撤去・処分を含む)に対する補助制度です。希望される方は事前に農林課へご相談ください。

◆対象事業(次の要件の全てを満たすもの)

- ①森林法第5条に規定する森林または現況地目が山林・保安林にある樹木の伐採
- ②家屋・社会福祉施設・道路等を含む公共施設又は河川に影響のある樹木の伐採
- ③伐採面積が1000㎡未満

◆補助内容 事業費の3/4以内、上限は100万円

◎問合せ 農林課 ☎68-9802



### ■道路沿いの民有地の樹木伐採事業費補助金

道路(市道または県が補助対象とする県管理道)沿いの民有地に生えている支障木の伐採に対する補助制度です。希望される方は、事前に土木課へご相談ください。(県管理道の場合は、県補助事業の採択が必要です。)

◆補助範囲 道路から約10m以内の伐採

◆補助内容 事業費の1/2以内(県補助の場合は3/4以内)、上限は25万円(県補助の場合は37万5千円)

◎問合せ 土木課 ☎68-9813



## 医師・看護師を目指す方へ 「免除要件付き」貸付金をご案内します

### 医師を目指す方

- ◆貸付人数 4人程度
- ◆貸付金額 月額20万円(大学入学時に別途60万円の貸付金あり)
- ◆募集受付期間 4月1日(月)～5月13日(月)



### 看護師を目指す方、准看護師の方

- ◆貸付対象者 以下①～③のいずれかに該当する方
  - ①多治見市医師会准看護学校卒業生
  - ②土岐医師会准看護学校卒業生
  - ③多治見市・土岐市・瑞浪市在住の准看護師資格を有する者
- ◆貸付額 看護学校の修学に係る費用 月額4万5000円(上限)
- ◆募集受付期間 4月1日(月)～5月31日(金)



### ◆申込方法

所定の書類を東濃西部広域行政事務組合へ提出。  
\*詳細は同組合ホームページ内にある募集要領を必ずご覧ください。

◎申込・問合せ 東濃西部広域行政事務組合

☎22-11111(内線1331)



医師を目指す方



看護師を目指す方

瑞浪市エネルギー利用最適化事業補助金		瑞浪市太陽光発電設備等設置費補助金	
対象システム	補助金額	対象システム	補助金額
①蓄電池	1万円/kWh (最大10万円)	①住宅用太陽光発電設備	7万円/kW (最大35万円)
②次世代自動車用充電システム(V2H機器)	一律10万円	②蓄電池 *①と同時設置の場合に限る。	設置経費の1/3 (最大25.8万円)
③家庭用燃料電池(エネファーム)	一律10万円	<b>受付開始</b> 4月中を予定しています。詳細は市ホームページをご確認ください。	
④住宅用太陽光発電設備 *①または②と同時設置の場合に限る。	1.5万円/kW (最大6万円)	<b>注意事項</b> ・固定価格買取制度(FIT制度)を利用する方は対象外です。(FIT以外であれば売電が可能です。) ・契約前に申請する必要があります。 ・他の補助金、交付金等との併用はできません。	
<b>受付開始</b> 4月1日(月)から			
<b>注意事項</b> ・設備設置後、保証開始日から90日以内に申請する必要があります。			

◆補助対象者 自ら居住し、かつ、所有する市内の住宅に補助対象システムを設置する方。  
\*補助対象システム、補助対象者には詳細な要件がありますので、詳しくは市ホームページをご確認ください。

地球温暖化対策の推進、「脱炭素社会ぎふ」の実現に向け、新たに新エネルギーシステムを設置する方に補助金を交付します。2種類の補助金メニューがあり、要件、手続き等が異なります。

## 太陽光発電設備や蓄電池などに 補助金を交付します

◎問合せ 環境課 ☎68-9806

催し

地域交流センターときわ 事業案内

作品展示「想いを繋ぐ写真展 2024」

◆期間 4月2日(火)～29日(月) 10時～16時

◆無料講座

事前の申し込みが必要です。受付は4月1日(月)から電話申し込み可

〈弁護士個人法律相談〉

無料でお一人30分、弁護士による法律相談ができます。

◆日時 ①4月23日(火) ②5月15日(水)

10時～11時

◆定員 各日2名

〈司法書士個人相談〉

無料でお一人30分、司法書士による法律相談ができます。

◆日時 ①4月24日(水) ②5月8日(水)

13時30分～14時30分

◆定員 各日2名

〈お味噌と塩麴の話〉

心と身体を元気に！をめざし、腸や発酵食を楽しく学びます。

◆日時 ①4月24日(水)味噌の話 ②5月9日(木)塩麴の話 両日とも10時～12時

◆材料費 1回800円  
◆定員 各10名(1回ごとの参加可)

〈シニア向けスマホ教室〉

初心者向けのスマホ教室です。

◆日時 4月26日(金) 10時～12時

◆持ち物 スマートフォン

◆定員 6名

〈たごえ広場よろこび〉

懐かしい唱歌や歌謡曲を歌って楽しい時間を過ごしませんか。

◆日時 4月16日(火) 10時30分～11時30分

◆参加費 500円

◆定員 75名

◆申込受付 4月1日(月)9時から 電話申し込み可。

◎申込・問合せ 地域交流センターときわ ☎66-1282

「美濃陶芸作家展2024」

人間国宝の鈴木藏氏をはじめ、ベテラン作家や新進気鋭の若手陶芸家まで、ここ美濃の地を中心に活動する100名以上の陶芸作家作品が一堂に集結します。

陶産地美濃だからこそ実現する「見て・触れて・購入できる」一大展示会。「酒器・茶器の特別展示」「国際陶磁器フェスティバル美濃」特設コーナーもご覧いただけます。

\*詳細はHPにてご確認ください。  
◆日時 5月2日(木)～4日(土・祝)

◆時間 10時～17時(4日のみ16時まで)

◆入場料 500円(前売300円)

◆会場 セラミックパークMI NO

◎問合せ (公財)セラミックパーク美濃 ☎28-3200

「自然ふれあい館」

「竜吟の森 里山で遊ぼう」

自然にふれあい、遊ぶ、作る体験に挑戦してみよう。

◆日時 5月4日(土・祝) 9時30分～12時

◆場所 竜吟の森「森のゆうえんち」

◆内容 ジップライン・スラックライン・ブランコ・丸太切り他

◆参加費 1人200円

◆定員 150名

◆申込開始 4月13日(土)

\*雨天・荒天時は中止。飲み物等は各自持参ください。

◎問合せ 自然ふれあい館 ☎63-0015

「瑞浪市制70周年記念みずなみ市民公園こいのぼり祭2024」

家族連れで楽しめる、「こいのぼり祭」を開催します。

◆日時 5月4日(土・祝)・5日(日・祝) 10時～16時

◆場所 市民公園 芝生広場

◆内容 風船とぼし、わくわく縁日、ステージショーなどを予定

\*こいのぼりは4月19日(金)～5月17日(金)の期間で掲揚予定。

\*5月3日～5日は化石博物館、陶磁資料館、市之瀬美術館が無料で入館できます。

◎問合せ スポーツ文化課(化石博物館内) ☎68-7710

「ちゃわん屋みずなみ7周年イベントを開催します」

テント市やマグ絵付け体験、福引など家族で楽しめる2日間。キキョウイチ(クラフト市)も同時開催され、会場にはキッチンカーも来ます！(イベント内容は変更される場合があります。)

◆日時 4月27日(土)～28日(日) 10時～16時

◆場所 ちゃわん屋みずなみ(瑞浪市産業振興センター1階)

◎問合せ ちゃわん屋みずなみ ☎56-0203

お知らせ

瑞浪市市民体育館休館のお知らせ  
市民体育館は現在、大規模改

多治見マゼーズコーナー ☎22-3384

募集

「瑞浪市情報化推進会議委員を募集」

市民の皆さまの意見を反映させながら、第5次瑞浪市情報化推進計画の策定について審議するため、「瑞浪市情報化推進会議委員」を募集します。

◆募集人数 1名(応募条件は、募集要項をご確認ください。)

◆任期 当該諮問に係る審議の終了まで。(令和6年7月～令和7年2月の間に、全5回程度会議を開催予定)

◆報酬 5000円/回(源泉徴収あり)

◆応募方法 応募用紙および作文を4月30日(火)までに企画政策課へ提出。

\*詳細は市HPまたは企画政策課窓口で配布する募集要項をご確認ください。

◎提出先・問合せ 企画政策課 ☎68-9735

「こいのぼり祭」の出店者を募集します

「こいのぼり祭」期間中、会場で飲食露店等を出店希望の方は、

19 2024.4 広報みずなみ



修工事を行っているため、次のとおり施設利用を停止しています。利用者の皆さまには、ご不便・ご迷惑をおかけしてしまいますが、ご理解とご協力をお願いします。

到達するまで支給されます。\*詳細は、左記までお問い合わせください。

市内事業者さま向けメールマガジン「ビジネスサポート」  
市では、補助制度情報や緊急情報を、迅速かつ正確に情報共有するために、事業者さま向けメールマガジンシステムを導入しています。ぜひともご利用ください。

19 2024.4 広報みずなみ



月日	在宅当番医院	電話番号
4/29 (月)	水野歯科医院	63-2028
5/4 (土)	小木曾歯科クリニック	67-1788
5/5 (日)	ホワイト歯科矯正歯科	68-1066
5/6 (月)	いとこう歯科クリニック	65-4567

◆**診療時間** 9時～15時(電話予約が必要です)

◎**申込・問合せ** 健康づくり課  
68-9785



◆**申込** 4月3日(水)8時30分～5月7日(火)の間に電話・予約フォームで健康づくり課へお申し込みください。予約をされた方に受診票等を送付しますので、締切日以降の受付はできません。また、締切日前であっても定員になり次第、締め切ります。  
\*ピロリ菌抗体値検査の注意事項と、12月にも健診を行いますので、詳細については市HPをご確認ください。

◆**対象者** 令和6年度危険物取扱者試験・危険物取扱者保安講習が開催されます。日程などの詳細は市HPからご確認ください。  
◎**申込・問合せ** 消防本部予防課  
68-2001

◆**日時** 4月15日(月) 9時～11時20分

◆**会場** 保健センター

◆**内容** 健診結果について、禁煙相談について  
◆**担当** 保健師・管理栄養士  
\*健診結果をご持参ください。  
◎**申込・問合せ** 健康づくり課  
68-9785

◆**がん検診** 4月3日(水)8時30分より予約を開始します。  
◆**対象者** 肺・大腸・乳がん検診は40歳以上の希望者(乳がん検診は令和5年度の受診者を除く)胃がん検診(バリウム検査)は50歳以上の希望者。

◎**申込・問合せ** 健康づくり課  
68-9785

◆**費用** 個人負担金各500円(乳がん検診のみ1000円)  
〔令和6年度から胃がん検診内容を変更しました〕  
本年度より国の指針どおり「対象年齢50歳以上、検診間隔は隔年」での実施となります。また、新たに検診バスによる胃内視鏡検査(対象年齢50～69歳)を8月に実施します。なお、年度内に胃バリウム検査、胃内視鏡検査のどちらか一方のみしか受けられませんが、ご注意ください。

◆**日時** 5月27日(月)、6月24日(月)、7月8日(月)、8月8日(木)、9月9日(月)、10月21日(月)、11月11日(月)

◆**場所** 市民福祉センター「ハートピア」

◆**対象** 65歳以上の方で、瑞浪南部圏域(瑞浪地区、稲津地区、陶地区)にお住まいの方

◆**定員** 15名(予約制・先着順)  
◆**参加費** 無料

◆**持ち物等** 室内履きの靴、飲み物、タオル、筆記用具、必要の方は眼鏡等 運動の出来る服装、靴でお越しください。  
◆**参加料** 無料  
◆**申込** 参加を希望される方は、4月26日(金)までに左記までご連絡ください。  
◎**申込・問合せ** 保険年金課  
68-2119

◆**持ち物** 水分補給用の飲み物、筆記用具  
\*運動の可否について主治医にご相談ください。  
◎**申込・問合せ** 瑞浪南部地域包括支援センター  
68-8111

◆**日時** 5月30日、6月27日、7月25日、9月26日、10月31日、11月28日、いずれも木曜日 10時15分～11時15分

◆**対象者** 65歳以上の方

◆**場所** 総合文化センター他

◆**定員** 15名(先着順)  
◆**材料費** 2500円程度(粘土・焼成代他)

◆**持ち物** 水分補給用の飲み物、筆記用具  
\*運動の可否について主治医にご相談ください。  
◎**申込・問合せ** 瑞浪南部地域包括支援センター  
68-8111



4月12日(金)までに申込書と飲食店営業許可証(露店)等の写しを化石博物館窓口に提出してください(FAX、メール可)。  
\*市内に事業所がある方に限ります。  
\*露店の配置等を協議する調整会議を4月16日(火)10時に開催予定です。出店が決定した出店者は必ず出席してください。  
◎**申込・問合せ** スポーツ文化課(化石博物館内) 68-7710 FAX 66-1122  
sportsbunka@city.mizu-nami.g.jp

◆**日時** 4月15日(月) 9時～11時20分

◆**場所** 保健センター

◆**内容** 健診結果について、禁煙相談について

◆**担当** 保健師・管理栄養士  
\*健診結果をご持参ください。  
◎**申込・問合せ** 健康づくり課  
68-9785

◆**がん検診** 4月3日(水)8時30分より予約を開始します。

◆**対象者** 肺・大腸・乳がん検診は40歳以上の希望者(乳がん検診は令和5年度の受診者を除く)胃がん検診(バリウム検査)は50歳以上の希望者。

◎**申込・問合せ** 健康づくり課  
68-9785

◆**費用** 個人負担金各500円(乳がん検診のみ1000円)  
〔令和6年度から胃がん検診内容を変更しました〕  
本年度より国の指針どおり「対象年齢50歳以上、検診間隔は隔年」での実施となります。また、新たに検診バスによる胃内視鏡検査(対象年齢50～69歳)を8月に実施します。なお、年度内に胃バリウム検査、胃内視鏡検査のどちらか一方のみしか受けられませんが、ご注意ください。

◆**日時** 5月27日(月)、6月24日(月)、7月8日(月)、8月8日(木)、9月9日(月)、10月21日(月)、11月11日(月)

◆**場所** 市民福祉センター「ハートピア」

◆**対象** 65歳以上の方で、瑞浪南部圏域(瑞浪地区、稲津地区、陶地区)にお住まいの方

◆**定員** 15名(予約制・先着順)  
◆**参加費** 無料

◆**持ち物等** 室内履きの靴、飲み物、タオル、筆記用具、必要の方は眼鏡等 運動の出来る服装、靴でお越しください。  
◆**参加料** 無料  
◆**申込** 参加を希望される方は、4月26日(金)までに左記までご連絡ください。  
◎**申込・問合せ** 保険年金課  
68-2119

◆**日時** 4月11日(木) 13時～14時30分

◆**場所** 保健センター

◆**内容** ひきこもり、イライラする、気分が沈む、激しい物忘れ、アルコール依存症等の相談

◆**担当** 精神科医師、保健所保健師  
\*前日までの予約が必要です。  
\*ご家族が代理で相談していただいても大丈夫です。  
◎**予約・問合せ** 東濃保健所健康増進課 23-11111 (内線361)

◆**日時** 6月4日(火)、5日(水)、6日(木)、9日(日) 8時30分～11時30分

◆**内容** 身体計測、血圧測定、尿検査、血液検査(希望者にはピロリ菌抗体値検査あり)、歯周病検診(希望者)

◆**対象者** 昭和60年4月1日～平成17年3月31日生まれの方

◆**費用** 個人負担金500円(ピロリ菌抗体値検査は別途500円)

◆**持ち物** 水分補給用の飲み物、筆記用具  
\*運動の可否について主治医にご相談ください。  
◎**申込・問合せ** 瑞浪南部地域包括支援センター  
68-8111

◆**日時** 5月30日、6月27日、7月25日、9月26日、10月31日、11月28日、いずれも木曜日 10時15分～11時15分

◆**対象者** 65歳以上の方

◆**場所** 総合文化センター他

◆**定員** 15名(先着順)  
◆**材料費** 2500円程度(粘土・焼成代他)



包括支援センター（瑞浪・稲津・陶地区） ☎ 68-8111  
 瑞浪北部地域包括支援センター（土岐、明世、釜戸、大湫、日吉地区） ☎ 63-1015

**ひざ痛・腰痛の健康相談（要予約・無料）**

足腰の痛みなどでお悩みの方を対象に、リハビリのプロ（理学療法士）が運動指導など日常生活の相談に応じます。

- ◆日時 4月22日（月）  
13時30分～15時30分
- ◆定員 4名（先着順）
- ◆場所 保健センター 2階診察室

◆申込期限 4月12日（金）  
 ＊電話にてお申し込みください。一人30分程度の個別相談です。予約時に相談時間をご案内します。

◎申込・問合せ 高齢福祉課 ☎ 68-2117

感染防止対策のため各事業等は感染症対策を講じて実施します。また、天候等の影響等により、日程が変更または中止となる場合があります。

**令和6年度優良運転者の表彰**

受賞を希望される方は、ご申請ください。

◆受付期間 5月1日（水）～31日（金）

表彰種別	章の色	運転経験	無事故無違反	表彰歴
地区模範章	緑色	5年以上	5年以上	-
県表彰	模範章	10年以上	5年以上	地区模範章受賞者
	優良章	15年以上	5年以上	模範章受賞後2年以上
	優秀章	15年以上	10年以上	優良章受賞後2年以上
特別優秀章		20年以上	15年以上	県優秀章受賞後2年以上
緑十字銅章		-	無事故10年・無違反5年	優秀章または特別優秀章受賞

◎申込・問合せ 東濃地区交通安全協会 ☎ 25-0241

**身近にある消費生活のお話**

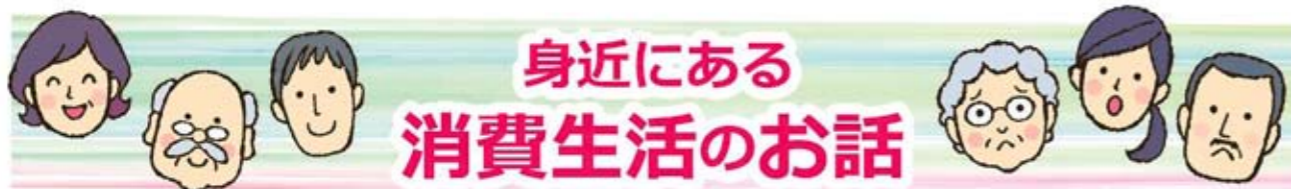

「お試し」のつもりが「気づかないうちに定期購入に!？」

【事例】 ネットで「定期縛りなし」「初回2千円」という美容液の広告を見て、お試しのつもりで販売サイトから注文した。初回の商品が届いた後、販売業者に電話で解約したいと伝えたとこ「特別割引クーポンを利用して4回コースに変更しているため、4回購入しないと解約できない」と言われた。注文完了直後に割引クーポンが表示され、利用した記憶はあるが、コースが変更されるとは思っていなかった。

ネット通販で「定期縛りなし」「いつでも解約可能」という広告を見て購入したのに「1回のみの購入では解約できない」と言われトラブルになるケースが多くあります。事例のように、注文完了直後に表示された「特別割引クーポン」などの特典を利用し、知らないうちに複数回の購入が条件の定期購入に変更されていることがあるため注意が必要です。

特典を利用する際には、再び表示される「最終確認画面」でも、契約の内容（特に購入回数）が変更になっていないか、必ず確認しましょう。

- 専門相談員による消費生活相談
- ◆日時 毎週火曜日10時～16時（要予約）
- ◆場所 市役所1階 市民相談室
- ◎問合せ 市民協働課 ☎ 68-9748

ネット通販の買い物では、最終確認画面はトラブル時の証拠となります。スクリーンショットや印刷をして、保存するよう習慣づけましょう。

**国際陶磁器フェスティバル美濃'24**

◆開催期間 2024年10月18日（金）～11月17日（日）

「今秋開催、国際陶磁器フェスティバル美濃'24とは？」

国際陶磁器フェスティバル美濃は、日本を代表する陶産地である岐阜県多治見市・瑞浪市・土岐市・可児市を舞台に、3年に1度開催される「世界最大級の陶磁器の祭典」です。「土と炎の国際交流」をテーマに陶磁器産業・文化の更なる振興を目指しています。1986年に第1回が開催され、13回目となる今回は、10月18日（金）から11月17日（日）の1カ月間、セラミックパークMINOをメイン会場として開催いたします。

メイン催事である「国際陶磁器展美濃」は、世界有数の陶磁器のコンペティションで、入賞・入選作品約200点を展示します。その他、「美濃焼で魅せる」をコンセプトに五感で美濃焼の魅力を感じていただく副催事を多数開催します。また、「美濃焼オープンファクトリーガイドマップ」を作成し、美濃焼関連の製造現場を周遊していただく企画も実施します。これらの催事を通して、地域全体を盛り上げてまいりたいと考えています。ぜひご来場ください。

◎問合せ 国際陶磁器フェスティバル美濃実行委員会事務局

☎ 25-4111  
 （多治見市東町4-2-5）



**市長からの発信**

「令和6年度にあたり私の決意を表明します」



皆さん、こんにちは！  
 元日に発生した能登半島地震から3カ月が過ぎましたが、現在も避難所生活をしている皆さんには心からのお見舞いを申し上げます。

この1月から3月にかけて、本市から多くの職員や事業者の方々が被災地支援に入りました。支援内容は復旧・復興へとシフトしていき、道路や上下水道の復旧、罹災証明書発行のための建物被害調査など、さまざまな分野の支援要請に応えてまいりました。本市では職員から派遣希望者も募っていますが、ありがたいことに積極的に志願してくれた職員が多く、ローテーションを組んで派遣させていただきました。市として、今後も被災地への支援を継続してまいります。

な10年の総合的なまちづくりの指針となる第7次瑞浪市総合計画がスタートする年でもあります。本計画では、全ての人が幸せを実感できる持続可能なまちを目指し、将来都市像を「幸せ実感都市みずなみ」といっしょに創ろう。夢ある未来」と決めました。

将来の幸せを実現するために、そして次の世代に引き継ぐためには、今、取り組まなくてはならない重要課題が多くあります。中でも、(仮称)公立東濃中部医療センターの建設、JR瑞浪駅周辺再開発、瑞浪市道の駅整備については、現在、国や県を含め、関係者の皆さんと連携しながら進めております。このように、大型プロジェクトを進めながら、市民の皆さんの幸せな暮らしに直結した教育・福祉・介護・子育て・安全・環境・まちづくり等の事業もしっかりと位置づけてまいります。これらを実現するため、本年度当初予算を過去最高額の190億5000万円といたしました。これからも、「市民の力」「地域の絆」の発揮により市民主体のまちづくりを進め、第7次総合計画の実現に向けて、全身全霊を傾けてまいります所存です。ご理解とご協力をよろしくお願い申し上げます。

市長 水野光二

# 5月の困りごと相談

## 市役所（1階市民相談室）

<b>行政相談</b> 5月13日(月) 13時30分～16時 ＊行政全般に関するご相談を受け付けます。 市民協働課 ☎68-9748	<b>消費生活相談</b> 毎週火曜日10時～16時 ＊専門相談員による消費生活相談(予約制) ＊多重債務相談随時受付 市民協働課 ☎68-9748	<b>住宅修繕相談</b> 5月15日(水) 10時～15時  都市計画課 ☎68-9890	<b>人権こまりごと相談</b> 5月16日(木) 13時30分～16時  市民協働課 ☎68-9748
---	--	--	---

## 保健センター（1階相談室）

<b>弁護士による法律相談</b> 5月7日(火) 10時30分～12時 5月16日(木) 13時30分～16時 ＊予約受付4月22日(月)～ 市民協働課 ☎68-9748	<b>身体障がい者相談</b> 5月13日(月) 10時～12時  社会福祉課 ☎68-2113
--	---

## 総合文化センター

<b>司法書士による無料法律相談</b> 5月8日(水) 18時～20時 [場所]第1研修室 [予約]平日13時～16時 岐阜県司法書士会 ☎058-248-1715
--

## 陶児童館

<b>移動家庭児童相談</b> 5月1日(水) 10時～12時  こども家庭課 ☎68-9210
---

## ハートピア（相談室）

<b>心配ごと相談</b> 5月7日(火)・20日(月) 13時30分～16時 社会福祉協議会 ☎68-4148	<b>高齢者・障がい者権利擁護相談</b> 5月16日(木) 14時～16時 前日までに要予約 東濃権利擁護センター ☎26-7422または☎22-6248	<b>結婚相談</b> 5月1日(水)・12日(日)・26日(日) 10時～16時  こども家庭課 ☎68-2115
---	---	--

## 教育支援センター

<b>教育相談</b> 毎週火・木曜日 13時～16時 教育相談室 ☎67-3338 電話がつかない場合は学校教育課(☎68-9833)までご連絡ください。
--

<b>母子相談</b> 5月15日(水) 10時～15時  こども家庭課 ☎68-9210	<b>障がい者就労巡回相談</b> 5月21日(火) 13時30分～15時 社会福祉課 ☎68-2113
--	---

<b>児童相談</b> 5月22日(水) 10時～15時 こども家庭課 ☎68-9210 <b>児童相談所全国共通ダイヤル</b> 虐待かもと思ったら ☎189へ
---

<b>いじめ110番ダイヤル</b> 学校でのいじめについて、悩まず電話してください。いじめを見たり、聞いたことの相談でもかまいません。 ☎080-1615-2571 ☎080-1614-2572
---

## 5月の納期（お支払いは便利な口座振替で）

○市県民税(特別徴収)	4月分	5月10日(金)
○軽自動車税	1期分	5月31日(金)
○国民健康保険料	5月分	5月31日(金)
○保育料	5月分	5月31日(金)
○上下水道料金・し尿処理手数料	4月分	5月31日(金)
○市営住宅使用料	5月分	5月31日(金)
○介護保険料	5月分	5月31日(金)
○学校給食費	5月分	5月31日(金)

## 5月の斎場のお休み 環境課 ☎68-9806

2日(木)・12日(日)・18日(土)・24日(金)・30日(木)

## 文化施設 5月の休館日

総合文化センター	6日、13日、20日、27日
市民図書館	7日、13日、20日、27日、31日
市民体育館	大規模改修工事のため、令和6年7月末まで休館予定
市民体育館以外のスポーツ施設	7日、13日、20日、27日
化石博物館	
陶磁資料館	7日、8日、13日、20日、27日、31日
市之瀬記念美術館	
自然ふれあい館	1日、7日、8日、9日、10日、13日、20日、27日
サイエンスワールド	1日、7日、8日、13日、20日、21日、27日

# まいにちがほん! 日和

瑞浪市民図書館 本館 ☎68-5529

## 本と緑のさんぽみち

子どもでも大人でも、青空のもとに集まって本を片手にみんなでゆったりと春を楽しみませんか？

☆読みきかせ 14時～/15時～  
 ☆隠れている生き物を見つけよう ミッケ！  
 ☆伝承遊び体験会 ☆しかけ絵本展示  
 ☆本の処方箋(無くなり次第終了)  
 ☆クッキーの販売(無くなり次第終了)

◆日時 4月27日(土) 14時～16時  
 ◆場所 図書館前 芝生広場  
 ◆参加費 無料・申し込み不要  
 入退場自由 (雨天の場合一部決行)

## おもしろ歴史講座

明治・大正・昭和はどんな時代だったのでしょうか？  
 俳優の森繁久彌・三國連太郎・菅原文太は、その時代をどうみていたか、どう生きていたかを迎ってみましょう。

◆日時 5月10日(金)から毎週金曜日(全5回) 13時30分～  
 ＊整理休館日、蔵書点検の週は休講です

◆場所 瑞浪市民図書館 1F研修室  
 ◆定員 20名 ◆受講料 1,000円  
 ◆講師 岡崎 洋子 氏

**4月のミニ展**  
**シーグラスアート**  
**里ゆき姉妹展**

4月21日(日)～5月9日(木)  
 4月2日(火)～18日(木)

波打ち際に光るガラスのかけら。幾年も波にもまれ、まるで私達のように歳を重ね、丸くなったガラスに魅せられて、絵画やアクセサリーを作りました。とげとげしさが残るガラスにはわが子のように「修行が足りないわね」と声をかける…。つたない作品がささやく波の音を聞きにいらして下さい。

**勝さんのエンピツ画展**

私が4歳の時、父が画用紙とクレヨンを買ってくれました。クレヨンの箱に描いてあった絵を見て描いたのが最初でした。小学校に入り、運動場に棒でおもいっきり線を引きました。それから、教壇に立つ先生の顔を描いて褒められたのが楽しい思い出です。絵は私の一生の友です。



## 図書館職員が贈る 4月の特集本

### 読み比べ！源氏物語

訳者が変われば同じ「源氏物語」でも全く違った面白さがあります。平安の暮らしがわかる本と併せて源氏物語を読み比べてみませんか？

<b>『御菓子司 聚光の源氏物語』</b> 梶裕子/著 光村推古書院/刊  <p>源氏物語五十四帖に沿って職人が創作した美しい和菓子と選び抜かれた器の取り合わせを楽しむ1冊です。お菓子と器の解説に加え、物語の内容もわかりやすく紹介されているので、源氏物語を読んだことのない人にもオススメです。</p>	<b>『紫式部と平安の都』</b> 倉本一宏/著 吉川弘文館/刊  <p>1月から始まった大河ドラマ「光る君へ」、主人公は言わずと知れた紫式部。千年の時を超え、世界最高の文学と称される源氏物語。私はというと、五十四帖ある中で、学生の頃に少ししかじった程度、今年は源氏物語を読破したいなど…。まずは、紫式部の生涯を追い、物語の謎を追うこの本から一緒に始めてみませんか。</p>
--	---

★このほかにも、図書館に入っすぐの特集本コーナーに用意してお待ちしています。

# 子どもの定期予防接種

予防接種の詳細、指定医療機関は「令和6年度 瑞浪市健康カレンダー(乳幼児版)」をご覧ください。  
転入等で予診票をお持ちでない方は、健康づくり課までご連絡ください。

種類	対象年齢	標準的な接種期間・接種間隔など	回数	接種方法	
ロタウイルス	ロタリックス	生後6週～24週	生後2カ月～ 出生24週0日 *各種1回目は出生 14週6日までに 接種。間隔は27 日以上あける。	2回	①希望する指定医療機関へ直接電話 で予約してください。 ②予診票と母子健康手帳を持参し接 種してください。
	ロタテック	生後6週～32週	生後2カ月～ 出生32週0日	3回	
B型肝炎	1歳未満	生後2カ月～9カ月未満(27日以上あける) 1回目から139日以上あける	初回2回 追加1回	<b>〈令和6年4月～BCGが個別接種 となります〉</b> 集団接種を終了し、令和6年4月 1日から個別接種になります。 令和5年10月1日以降に生まれ た児は、接種時期になりましたら、 指定医療機関に予約のうえ、 接種をしてください。	
ヒブ	生後2カ月～5歳未満 *開始する月齢に よって、接種回数 が異なります。	生後2カ月～7カ月未満(27日以上あける) 初回終了後7カ月～13カ月	初回3回 追加1回	<b>〈令和6年4月～5種混合ワクチン が定期接種となります〉</b> 5種混合は4種混合とヒブが1つ になったものです。  *令和6年3月までにヒブと4種 混合を接種したことがある方 は、原則同じ種類のワクチン で接種を完了してください。	
小児用 肺炎球菌		生後2カ月～7カ月未満(27日以上あける) 初回終了後60日以上あけて、1歳～1歳3カ月	初回3回 追加1回		
4種混合 (百日せき・ジフテリア 破傷風・ポリオ)	生後2カ月～ 7歳6カ月未満	生後2カ月～1歳未満(20日以上あける) 初回終了後1年～1年6カ月	初回3回 追加1回	<b>〈令和6年3月までにヒブと4種 混合を接種したことがある方 は、原則同じ種類のワクチン で接種を完了してください。〉</b>	
5種混合 (百日せき・ジフテリア ヒブ・破傷風・ポリオ)	生後2カ月～ 7歳6カ月未満	生後2カ月～7カ月未満(20 日以上あける) 初回終了後6カ月～13カ月	初回3回 追加1回		
BCG	1歳未満	生後5カ月～8カ月未満	1回	対象者等詳細はホームページを ご覧ください。ご不明な点等が ありましたら、健康づくり課ま でお問い合わせください。	
水痘	1歳～3歳未満	1回目は1歳～1歳3カ月、 2回目は1回目から6～12カ月あける	2回		
麻しん 風しん 混合	第1期	1歳～2歳未満	1回	【令和6年度対象者】 平成30年4月2日～平成31年4月1日生まれ *個別でご案内します(令和6年4月)	
	第2期	5歳～7歳未満で、 小学校就学前1年間	1回		
日本 脳炎	第1期 初回	生後6カ月～ 7歳6カ月未満	3歳～4歳未満 (6日以上あける)	2回	①4月12日(金)までに、申込はが き(予防接種のしおり内)または 市ホームページから保健セン ターへ申し込みください。 *申し込み後に医療機関の変更はできません。 ②5月以降に、希望した指定医療 機関へ直接電話で予約してく ださい。 *令和6年10月末日までに予約・ 接種してください。 ③予診票と母子健康手帳を持参し接種してください。 (日本脳炎の接種について) *詳細については、 市のホームページ をご確認ください。
	第1期 追加		4歳～5歳未満 (初回終了後、概ね1年あける)	1回	
	第2期	9歳～13歳未満	【令和6年度対象者】 平成26年4月2日～ 平成27年4月1日生まれ(小学4年生)	1回	
ジフテリア 破傷風	第2期	11歳～13歳未満	【令和6年度対象者】 平成24年4月2日～ 平成25年4月1日生まれ(小学6年生) *個別でご案内しました(令和6年3月)	1回	*詳細については、 市のホームページ をご確認ください。
ヒトパピローマ ウイルスワクチン (子宮頸がん予 防ワクチン)	小学6年生～高 校1年生に相当 する年齢の女子	中学1年生に相当する年齢 ・サーバリックス(2価) ・ガーダシル(4価) ・シルガード9(9価) *ワクチンごとに接種間隔 が定められています。	3回		

◎問合せ 健康づくり課 ☎68-9785

## HAPPY BIRTHDAY

今月1歳になる、みずなみのルーキーたちです。  
元気に育ってね!

# ちびとも

### もうすぐ1歳になるちびとも大募集!!



もうすぐ1歳

令和5年5月・  
令和5年6月生まれの  
赤ちゃん募集!

①氏名・ふりがな ②性別 ③住所 ④誕生日 ⑤電話番号 を明記し、写真  
と一緒に、次のいずれかの方法で送ってください。  
締切り…【5月生まれ】4月3日(水) 【6月生まれ】5月2日(木)  
●メール info@city.mizunami.lg.jp へ  
●郵送 〒509-6195 上平町1-1 瑞浪市役所「広報みずなみ」担当あて  
●直接 市役所4階の「記者室」へ  
◎問合せ シティプロモーション課 ☎68-9272  
\*メールでご応募いただいた場合、お礼のメールを返信させていただいております。  
メールが届かない場合、シティプロモーション課までお問い合わせください。

顔全体を写してね!

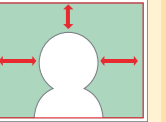

## みずなみ化石ナビ 問合せ ☎68-7710



### イベント情報 みずなみ化石教室のご案内

令和6年度のみずなみ化石教室を下記の日程で開催します。教室の詳細などは、化石博物館ホームページやチ  
ラシでご確認ください。

申し込みは申込フォーム(右の二次元コード)または電話で受け付けます。

定員を超える申し込みがあった場合は、抽選を行います。

\*日程は4月1日時点のもので、変更や中止になる場合があります。最新の情報はホームページをご覧ください。小学生以下は必ず保護者と一緒にお申し込みください。



コース	時間	定員	参加費	内容
半日	9時30分～12時	30名	500円	博物館見学、化石採集 *小学生以上対象
一日	9時30分～15時 (12時～13時30分は昼休み)	20名	1,000円	〈午前〉博物館見学、化石採集 *小学生以上対象 〈午後〉レプリカ(模型)作り、化石のクリーニング
上級	9時30分～15時30分 (12時～13時30分は昼休み)	10名	1,500円	〈午前〉博物館見学、地層見学、化石採集 〈午後〉化石のクリーニング、鑑定(名前付け) *小学4年生以上または一日コース参加経験者対象

開催日	4/28	5/12	5/25	6/9	7/14	9/8	10/6	11/10	11/30	12/1	1/26	2/23	3/23
半日	●	●		●	●	●	●	●		●	●	●	●
一日	●	●		●	●	●	●	●		●			
上級			●						●				
申込期間	4/1 ～6	4/12 ～18	4/19 ～25	5/10 ～16	6/14 ～20	8/9 ～15	9/6 ～12	10/4 ～10	10/25 ～31	11/1 ～7	12/20 ～26	1/17 ～23	2/21 ～27

# 子どもの健康情報

## 早寝早起き朝ごはんで元気な一日を

人は、朝の光とともに目覚め、日中活動し、夜は脳と体を休めるというリズムを持っています。体温の変化やホルモンの分泌にも関わり、生活リズムを整えることが、心身ともに健康でいられる秘訣です。  
元気に過ごすためにも生活リズムを整え、しっかり朝ごはんを食べて一日をスタートしましょう。

### 夜更かしはどうしてよくないの？

夜更かしは子どもにとって必要な睡眠時間を不足させたり、一日のリズムを狂わせたりします。夜更かしをして睡眠リズムが乱れると、午前中体温が上がりにくくなり脳も体もうまく働きません。また、睡眠時間が短くなると、せっかく学習・経験したことが記憶に残りにくくなってしまいます。

#### 早寝のポイント

- ・まずは早起きから始めましょう
- ・暗く静かな環境を作りましょう
- ・毎日同じ時間、同じ流れで眠るように促しましょう

### どうして朝ごはんが必要な？

私たちは寝ている間もエネルギーを使っています。特に脳は、寝ている間も働いているため、朝起きたときには、エネルギー源であるブドウ糖が不足しています。そのため、朝ごはんを食べてブドウ糖をはじめとするさまざまな栄養素を補給することが大切です。

そして、朝ごはんでもう一つ大切なことは『よく噛んで食べること』です。噛むことで、脳が覚醒し活発になります。また、口に食べ物が入り、胃に送られてくると腸が動き始め、内臓も目覚めます。そして、朝の排便習慣にもつながります。

#### 朝ごはんのポイント

- ・まずは食べる習慣をつけましょう
- ・毎日決まった時間に食べましょう
- ・誰かと一緒に食べましょう

朝はカーテンを開け太陽の光をしっかりとあびましょう



## 乳幼児健診・相談・歯みがき教室 ● 令和6年5月分 ●

場所=保健センター/料金=無料

健診・相談・教室名	実施日	受付時間	対象者	持ち物
4カ月児健康診査	5月28日(火)	個別でご案内します	令和6年1月生まれ	母子健康手帳 問診表
1歳6カ月児健康診査	5月10日(金)	個別でご案内します	令和4年9月生まれ	アンケート すこやかファイル
	5月17日(金)			
3歳児健康診査	5月24日(金)	個別でご案内します	令和3年5月生まれ	母子健康手帳 問診票・アンケート 早朝尿(容器を送付します) すこやかファイル
	5月31日(金)			
乳幼児相談	5月13日(月)	9:00~11:00受付	乳幼児相談希望者 *要予約(3日前まで)	母子健康手帳
6カ月児教室	5月 7日(火)	9:30~9:40受付	令和5年11月生まれ	母子健康手帳 すこやかファイル
8カ月児教室	5月 7日(火)	13:15~13:25受付	令和5年9月生まれ	母子健康手帳 すこやかファイル
10カ月児教室	5月27日(月)	個別でご案内します	令和5年7月生まれ	母子健康手帳・アンケート すこやかファイル
1歳児すくすく教室	5月16日(木)	9:30~9:40受付	令和5年5月生まれ	母子健康手帳 すこやかファイル
1歳6カ月児はみがき教室	5月 2日(木)	個別で案内します	令和4年11月生まれ	母子健康手帳 歯科カード
2歳児歯みがき教室	5月20日(月)	9:00~10:30受付	令和4年5月生まれ	母子健康手帳・アンケート すこやかファイル
2歳6カ月児歯みがき教室	5月 9日(木)		令和3年11月生まれ	

\*2歳未満のお子さんは感染予防のため、バスタオル等お子さんの敷物をご持参ください。 ◎問合せ 健康づくり課 ☎ 68-9786

# 子育て支援センターだより

## 5月の予定

		おんぶにだっこ (稲津小となり) ☎ 66-1064		愛モア (みどり幼稚園内) ☎ 66-1325		ハグハグ (桔梗幼稚園内) ☎ 67-1136		スマイル (竜吟幼稚園内) ☎ 63-2060	
		午前	午後	午前	午後	午前	午後	午前	午後
1	水	ひよこ		☆	♡	ぺんぎん	♡	うさぎ	♡
2	木	☆		ぺんぎん		うさぎ	♡	ひよこ	♡
3	金	憲法記念日							
4	土	みどりの日							
5	日	こどもの日							
6	月	振替休日							
7	火	ぺんぎん	♡	うさぎ	♡	ひよこ	♡	☆	
8	水	ひよこ		☆	♡	ぺんぎん	♡	うさぎ親子	♡
9	木	☆		ぺんぎん		うさぎ	♡	ねんね	♡
10	金	☆	♡	閉所	♡	閉所		閉所	
11	土	☆		☆		☆		☆	
12	日								
13	月	☆	♡	☆	♡	☆	♡	☆	♡
14	火	ぺんぎん	♡	うさぎ	♡	ひよこ親子	♡	☆	
15	水	ひよこ親子		☆	♡	ぺんぎん	♡	うさぎ	♡
16	木	☆		ぺんぎん		うさぎ	♡	ひよこ	♡
17	金	うさぎ	♡	ねんね	♡	☆		ぺんぎん親子	
18	土	☆		☆		☆		☆	
19	日								
20	月	☆	♡	☆	♡	☆	♡	☆	♡
21	火	ぺんぎん	♡	うさぎ親子	♡	ねんね	♡	☆	
22	水	ねんね		☆	♡	ぺんぎん	♡	うさぎ	♡
23	木	☆		ぺんぎん親子		うさぎ	♡	ひよこ	♡
24	金	うさぎ	♡	ひよこ	♡	☆		ぺんぎん	
25	土	どよう広場		☆		☆		☆	
26	日								
27	月	☆	♡	☆	♡	☆	♡	☆	♡
28	火	ぺんぎん	♡	うさぎ	♡	ひよこ	♡	☆	
29	水	ひよこ		さくらんぼサロン	♡	ぺんぎん	♡	うさぎ	♡
30	木	☆		ぺんぎん		うさぎ	♡	ひよこ	♡
31	金	うさぎ	♡	ひよこ	♡	☆		ぺんぎん	

### 表の見方

区分	親子で遊ぶ時間
午前	9:30~12:00
午後(♡)	14:30~16:00 「愛モア」、「ハグハグ」 13:00~16:00 「おんぶにだっこ」 「スマイル」

開所時間 月曜日~金曜日 8:30~17:00  
土曜日 8:30~12:00

区分	年齢の目安
☆	0歳~就学前まで
♡	令和3年4月2日以降生まれ
うさぎ	令和3年4月2日~令和4年4月1日生まれ
ぺんぎん	令和4年4月2日~令和5年4月1日生まれ
ひよこ	令和5年4月2日以降生まれ
ねんね	生後7か月頃まで

- ◆親子...10時~(要予約)  
年齢に合わせた親子遊びをします。
- ◆さくらんぼサロン...「愛モア」10時~  
就学前の双子の親子。多胎の子をもつ親同士でお話しませんか。さくらんぼサロンに登録されていない方もぜひお出かけください。
- ◆どよう広場inおんぶにだっこ  
「赤十字幼児安全法講習会」要予約  
おんぶにだっこの園庭でもいっしょに遊んだり、ホールにて日本赤十字社の講師の方から子どもに起こりやすい事故の予防とAEDを含む一次救命処置などを学べます。
- ◆日時 5月25日(土) 10時~11時30分
- ◆場所 おんぶにだっこ
- ◆持ち物 帽子・飲み物など
- ◆対象 0歳~就学前の子と親 ◆定員 12組
- ◆申込・問合せ 4月25日(木) 9時30分~  
おんぶにだっこにて予約受付開始(電話可)

\*プレママデー(予約不要・母子手帳持参)  
初めて出産される方。不安なことや赤ちゃんを迎える準備について、先輩ママとお話しませんか?各センターの「ねんね」「ひよこ」サロンにお気軽におこしください。(10時~)

### 『あおぞら広場』のお誘い 要予約

~青空の下で元気にあそぼう!~

- ◆日時 5月10日(金) 10時~11時30分
- ◆場所 市民公園 ほたるのせせらぎ広場
- ◆対象 就園前の親子 ◆定員 50組 ◆持ち物 飲み物・帽子など
- ◆申込・問合せ 4月10日(水) 9時30分から全支援センターにて予約受付開始(電話可)

\*詳しい内容は申込時にお伝えします。 \*体を動かしやすい服装・足にあった靴でおこしください。  
\*雨天中止(中止の場合は全センター☆の日として開所します)



### 『ママ&キッズ広場』のお誘い 要予約

~子育て支援センターが地域に出向きます~

同じ地域で子育てをしているママや民生委員・児童委員さん、主任児童委員さんと一緒にお子さんを遊ばせながらおしゃべりをしたり、お子さんと触れ合い遊びをしたりして楽しいひとときを過ごしましょう!

日にち	時間	会場	地区
5月22日(水)	10時~11時30分	瑞浪幼稚園	小田町・西小田町・北小田町・南小田町・上野町・宮前町・高月町・寺河戸町

- ◆対象 対象地区(目安になります)にお住まいの0歳~就園前までの親子 ◆持ち物 飲み物、タオルなど
- ◆申込・問合せ 4月22日(月) 9時30分から 全支援センターにて予約受付開始(電話可)

みどり・一色・桔梗・日吉・竜吟・稲津・陶の各幼稚園は6月に開催予定です。楽しみにお待ちください。

\*午前中は電話がつながりにくい場合があります\*

## ご存知ですか? 瑞浪市社会教育委員

学校教育や社会教育の関係者、学識経験者の中から関係団体や関係機関の推薦を得た者および家庭教育の向上に資する者等が、教育委員会から委嘱を受け、社会教育(地域社会で行われる青少年や成人を対象とした教育)を充実させるために、さまざまな研究活動を行っています。

以下の活動を行っています。活動や会議の成果は市ホームページに公開していますので、ぜひご覧ください。

### ◆職務

社会教育法に基づき教育委員会に助言するための計画立案・諮問への答申・研究調査

\*研究調査のため、関係機関にお伺いさせていただくことがあります。

### ◆これまでの活動

魅力ある公民館活動について、地域と学校の連携・協働の在り方について など



## 中央公民館講座案内

受講希望の方は生涯学習課へお申し込みください。

### 健康づくり栄養講座

「バランスのよい食事を摂ることは大切」と思っても、いざ実践しようとするとう栄養バランスのよい食事とは何だろう?と悩んでしまう方も多いかもしれません。  
毎日の食事の組み合わせについて、一緒に考えてみましょう。



- ◆日時 5月10日(金) 14時~15時
- ◆場所 総合文化センター 2階視聴覚室
- ◆講師 明治安田生命保険相互会社 職員
- ◆受講料 無料
- ◆定員 20名程度(先着順)
- ◆申込期限 4月30日(火)



申込フォーム

\*明治安田生命保険相互会社は、地域社会貢献への取組として「地元の『公民館』元気プロジェクト」を実施しています。

## 地区公民館講座案内

受講希望の方は各公民館へお申し込みください。

### 日吉公民館 ☎ 69-2036

#### 気功太極拳教室

気の流れを良くする気功と護身術にもなる太極拳をやってみませんか。初心者向けの教室です。



- ◆日時 4月26日、5月24日、6月28日  
7月26日、8月23日、9月27日  
全6回 第4金曜日 13時30分~15時30分
- ◆場所 日吉公民館多目的ホール
- ◆受講料 1,000円(全6回分)
- ◆持ち物 体育館シューズ、飲料
- ◆定員 20名(先着順)

### 釜戸公民館 ☎ 63-2005

#### 手ごね窯焼きパン作り

手ごねパンに挑戦してみませんか?  
オープンではなく、「窯」で焼き上げます。  
ジャムも手作りします。



- ◆日時 4月14日(日) 13時~16時30分
- ◆場所 釜戸公民館 調理実習室
- ◆受講料 2,000円(材料費含む)
- ◆持ち物 エプロン・三角巾・マスク着用
- ◆定員 12名
- ◆申込期限 4月8日(月)

#### ドーム菊を増やして楽しもう

ドーム菊の育て方を学びます。

- ◆日時 4月23日、5月28日、6月25日  
7月23日、8月27日、9月24日  
10月22日 全7回 第4火曜日  
10時~11時30分
- ◆受講料 2,000円
- ◆定員 15名
- ◆申込期限 4月15日(月)

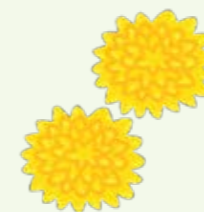

#### 初めてのエアロビクス

エアロビ初心者向けの教室です。

- ◆日時 4月25日、5月2日、9日、16日、  
23日、30日、6月6日、13日  
全8回 期間中毎週木曜日  
19時30分~20時30分
- ◆受講料 2,000円
- ◆持ち物 運動ができる服装・靴、  
ヨガマットまたはバスタオル
- ◆定員 10名
- ◆申込期限 4月18日(木)

## 令和7年瑞浪市二十歳の祝典実行委員 募集!



二十歳の祝典実行委員は、その年度に二十歳を迎える各地区の同級生を代表し、自ら式典を作り上げる有志です。

二十歳という節目の時、同じまちで育った仲間と力を合わせ、晴れの舞台に立ち、成功へと導く…。そこには、かけがえの無い経験や感動が溢れています。一生に一度の機会に、ぜひご参加ください!

- ◆募集人数 20人程度(平成16年4月2日~平成17年4月1日生まれ)
- ◆活動日 8月ごろから全15回程度開催予定(19時~20時30分)
- ◆申込 **6月30日(日)まで**に右の申込フォームからお申し込みください。



### ♪令和6年瑞浪市二十歳の祝典実行委員(先輩)からのメッセージ

- ・初めて会う人たちで緊張と不安がいっぱいだったけど、最後にはめちゃくちゃ楽しくて最高でした!
- ・毎回の集まりはとても充実していて、実行委員をしていなかったら出会えなかった仲間と楽しく作業ができました。
- ・新しい友人もできたり、仲間と大きなものを創り上げる感動を味わえました。
- ・みんなで意見を出しながら、よく笑いも起こって、毎回楽しい時間を過ごすことができました。





2/6  
(火)

## ミライ創ろまい課 域学連携活動発表会

保健センターにて「ミライ創ろまい課域学連携活動発表会」が行われました。

現在ミライ創ろまい課には、中京高校、瑞浪高校、麗澤瑞浪高校の1年生から3年生の生徒合計52名が参加しています。

発表会では、イベント、特産品、化石検定の3チームごとで、2年間の活動内容や成果、今後の目標などを発表し、来年にも繋がる良いものになりました。



各チームの代表者が他の生徒、市長等に発表しました。

2/9  
(金)

## 瑞浪市教育実践 論文表彰式

保健センターにて「瑞浪市教育実践論文表彰式」が行われ、瑞浪市教育研究所の滝川所長より賞状が手渡されました。

教育実践論文は、市内教職員の自主的な研究活動を奨励し、教育の振興を図るために行われるものです。

審査は、瑞浪市教育研究所運営委員ら8名で行われ、今回は33点の応募があり、12点が入賞しました。



校長先生や栄養教諭先生からの幅広い出品がありました。

2/25  
(日)

## 第60回記念 陶一周駅伝競走大会

陶小学校周辺にて「第60回陶一周駅伝競走大会」が瑞浪市制70周年記念事業として開催され、市内外から67チーム約500名が参加しました。

Aコース8.4kmに一般男女と中学生男子、Bコース7.6kmに中学生女子と小学生男女が出場し、爽快に駆け抜け、タスキを繋ぐため懸命の走りを見せました。3位までは優勝旗も授与されました。



青山学院大学陸上部伊藤コーチのトークショーも開催されました。

2/27  
(水)

## 令和5年度 地域計画発表会

総合文化センターにて各地区の代表者ら約150名が参加し「地域計画発表会」が行われました。

瑞浪、土岐、稲津、釜戸、大湫、日吉、明世、陶の3つの地区と5つの町が成果や、地域計画の発表を行いました。

地域計画策定の企画から発表まで総合的に監修していただいた名古屋大学の高野教授からは、「地域の課題がリアルに把握されていて良い」と評価をいただきました。



各地区がそれぞれの課題と向き合い計画を立てました。

SNSでも  
情報発信しています



YouTube



X (旧 Twitter)



Instagram



瑞浪市の人口=35,622人(15,579世帯) \*3月1日現在

FSC

適切に管理されたFSC®  
認証林からの原材料および再生資源から作られています。

