

令和6年 3/4 月曜日
スタート!

マイナンバーカードを利用した 瑞浪市の各種証明書のコンビニ交付が始まります!

全国のコンビニエンスストアなどに設置されているマルチコピー機で、マイナンバーカードを使って各種証明書が取得できるようになります。

市役所窓口

郵送

オンライン



コンビニ交付

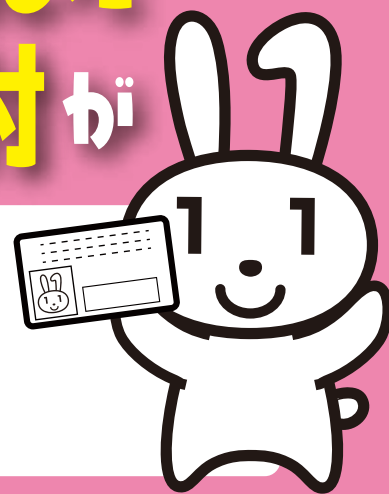

取得できる証明書 (最新の証明のみ)

証明書の種類	取得できる時間	手数料
住民票の写し *住民票コードの記載はできません。	6:30~23:00 年末年始・システムメンテナンス時を除きます。	300円
印鑑登録証明書 *コンビニ交付では印鑑登録証は不要です。		300円
所得証明書・所得課税証明書		300円
戸籍全部事項証明書 (戸籍謄本) 戸籍個人事項証明書 (戸籍抄本)	平日の 9:00~17:00 土・日・祝日、年末年始の交付はできません。	450円
戸籍の附票の写し		300円

必要なもの

- マイナンバーカード
- 数字4桁の暗証番号 (利用者証明用電子証明書)

*マイナンバー通知カードや印鑑登録証では利用できません。

利用できる店舗

- 全国の
- セブンイレブン
 - ローソン
 - ファミリーマート
 - ミニストップ
 - その他、対応のマルチコピー機を設置している店舗

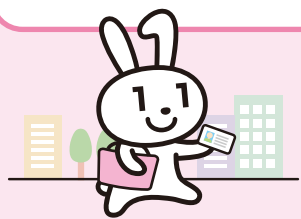

条件により、取得できない場合があります。詳細は、市ホームページまたは担当課へご確認ください。

市ホームページはこちらから

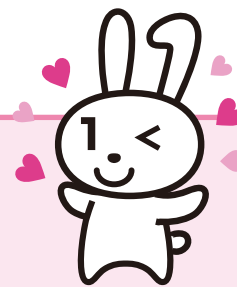

市役所窓口

延長窓口は火曜日のみに変更します

上記コンビニ交付サービスの開始に伴い、これまで毎週火曜・木曜に開設していた延長窓口を、令和6年4月からは火曜のみに変更します。開設場所、取扱業務に変更はありません。

◆開設時間 … 毎週火曜日 17:15 ~ 19:00

◆開設場所 … 市民課・税務課の窓口

* 祝日及び年末年始の休業日を除きます。
* 市民課窓口で上下水道課の業務も取り扱います。

市ホームページ
「窓口延長」



問合せ

瑞浪市役所市民課 ☎ 68-9784 税務課 ☎ 68-9749 上下水道課 ☎ 68-9821