

Mizunami 9

広報みずなみ | MIZUNAMI CITY PUBLIC RELATIONS MAGAZINE

2023 SEPTEMBER

No.1524

瑞浪の夏、情熱と祭りの舞台 花火に願いを込める七夕まつり



8月5日・6日

第64回瑞浪美濃源氏七夕まつりが開催され、全国各地から集った躍り手たちが華麗なバサラを披露しました。

(写真は中京高校保育class『love kids』)

水野市政 第5章スタート

幸せ実感都市 みずなみ
今日の幸せ、そして、将来の幸せの実現を目指して！

7月9日に執行された市長選挙におきまして、市民の皆さまの負託を受け、引き続き市政運営を担わせていただくこととなりました。あらためてその重責に身が引き締まる思いであり、ご期待に応えられるよう全力で取り組み所存です。

今回、5期目のマニフェストのスローガンを「今日の幸せ、そして、将来の幸せを実現」としました。その実現に向け、5つの重要課題への取り組みについて、ご説明させていただきます。

瑞浪市長 水野 光二

未来の子どもたちに渡せるまちづくり

リニア中央新幹線の開通を見据え、市の玄関口であるJR瑞浪駅周辺の魅力向上と中心市街地の活性化のため、駅周辺再開発事業を進めます。市民の皆さまが毎日でも利用できるような場所と、市外の方々も訪れてみたくなるようなサードプレイスになるよう整備を進めます。併せて、瑞浪駅に北改札口を設置し、利便性の向上と駅前の混雑解消を図ります。

国道19号瑞浪恵那道路について、当該地域の発展と安全・安心に寄与する道路となるよう国と連携し、円滑な事業の進捗を図ります。また、地域振興の拠点となる道の駅の整備を進めます。

命を守る医療体制の構築

産婦人科の設置や高度医療を提供できる診療機能が強化された、頼りがいのある新病院の開院を目指します。併せて、誰もが新病院へ通院できる交通システムの確保に取り組みます。

現在の東濃厚生病院の施設の活用について、診療所などとして活用いただけるよう、JA岐阜厚生連と恵那市との協議を進めます。



東濃5市の連携による効率の良い行政運営

東濃5市で医師確保のための奨学金貸付制度に取り組みなど、瑞浪市単独ではなく、東濃地域や岐阜県の単位で取り組む広域連携による効率的な事業を推進します。具体的には身体・生命・財産を守るため、令和8年4月の運用開始を目指し、東濃5市による消防指令センターの設置・運営に向けて着実に進めます。その他、瑞浪市、多治見市、土岐市の3市による可燃ごみ焼却施設の共同運用など、広域連携による行政の効率化に取り組みます。

誰もが暮らしやすいみずなみ

文化・芸術活動、知識の向上や親子の快適な居場所として、瑞浪駅北地区に複合公共施設の建設を進めます。

また、市内全域の利便性の向上を目指して、民間バス、コミュニティバス、福祉送迎バス、スクールバスなどの交通体制の見直しを進めます。

瑞浪市の豊かな自然を生かして、新たな価値を創造する森のまちづくりを進めます。若い世代が、新たな瑞浪の柱を築いていけるよう、創業・起業を支援し、クリエイティブな企業・人材を誘致することで、職業の選択肢の増加、空き家対策、人口減少対策につなげていきます。

将来ある子どもたちのために子育てや教育環境の向上を図る

高校卒業までの医療費無償化、幼児園等の給食費の無償化および保護者の皆さまが安心してお子さんを預けることができる、一時預かり制度の拡大に取り組みます。

教育環境の向上としては、子どもたちが安全で快適に過ごせるよう、瑞浪中学校、瑞浪南中学校、瑞浪小学校の大規模改修を行うとともに、ICT支援員を配置して情報化社会に対応できる人材の育成に取り組みます。

水野光二さん 当選

7月9日に執行されました瑞浪市長選挙は、現職の水野光二さん(写真)が5期目の当選を果たされました。任期は、令和9年7月26日までの4年間です。



〈当選者紹介〉

住所 瑞浪市釜戸町
 年齢 69歳
 (選挙期日現在)

選挙結果

〈選挙当日有権者数〉

男 1万4323人
 女 1万5412人
 計 2万9735人

〈投票率〉

男 50.51%
 女 51.40%
 計 50.97%

〈開票結果〉

水野 光二 7814票
 山田 実三 7217票
 (敬称略)

◎問合せ 選挙管理委員会 ☎68-9829

令和5年度「地域懇談会」市長と語る会を開催します

開催テーマ「将来の幸せ実現に向けて語り合おう」(自由討論)

直近の市政の動向について、市長より説明します。説明後、地域における将来の幸せ実現に向けて自由討論をします。当日は、忌憚ない意見をお聞かせください。事前に意見がございましたら、左記問い合わせ先にご連絡ください。

開催日程

月日	地区名	会場	時間
9月7日(木)	大湫	大湫公民館講堂	19時～ 20時30分
9月11日(月)	日吉	日吉公民館ホール	
9月12日(火)	瑞浪(寺河戸等)	文化センター講堂	
9月13日(水)	稲津	稲津公民館ホール	
9月15日(金)	瑞浪(小田)	正宗寺会館	
9月19日(火)	明世	月吉公民館	
9月20日(水)	陶	陶公民館ホール	
9月25日(月)	土岐	防災センター研修室	
9月26日(火)	釜戸	釜戸公民館ホール	
9月27日(水)	瑞浪(山田)	産業振興センター大ホール	

- *各会場の収容人数を超える場合、入場を調整させていただくことがあります。
- *天候等の事情により日程を変更する場合があります。変更は、随時市ホームページ等でお知らせします。



◎問合せ 企画政策課 ☎68-9740



いざという時に119番通報！ 口頭指導をご存じですか？



救急件数は、過去最高を記録

令和4年、瑞浪市の救急件数は過去最高の1991件を記録し、全国的にも救急件数は増加しています。また、119番通報から救急隊が到着するまで9.4分(令和3年全国平均)となっており、救急隊が到着するまでの時間は年々延びています。

救急隊が到着するまでに市民の皆さんによる応急手当が適切に実施されれば、より高い救命効果が期待できます。そのため、119番通報した際に通信指令員が応急手当を必要と判断した場合、応急手当の講習等を受講したことがない方でも実施できるよう電話口から応急手当の指導を行います。これを**口頭指導**といいます。口頭指導は、心肺蘇生法以外にも気道異物に対する除去方法、出血に対する止血法、指趾切断手当、熱傷手当、中毒・誤飲処置等について指導を行っています。

口頭指導を受けるには、両手が使えないと適切な応急手当ができない場合があるため、スピーカーモード(ハンズフリー)機能付き電話機で通報している場合には、スピーカーモードに切り替えて使用していただくことで効果が上がります。普段からスピーカーモードへの切り替え方法を確認しておきましょう。119番通報する際は、落ち着いて通信指令員の指示に従ってください。

119番通報の基本的な流れ (救急編)

慌てず、落ち着いて通信指令員の質問に答えてください。

①火事ですか？救急ですか？

火事(消防車)なのか救急(救急車)なのかを教えてください。

②救急車が向かう場所の住所

住所と世帯主を教えてください。住所がわからない場合は、目標になる建物、交差点等を伝えてください。

③救急の内容

「交通事故」「急病人」「けが人」「その他」この時点で患者の容体を聞き、必要であれば口頭指導を行います。

④通報しているあなたの名前と連絡先

折り返し電話をする場合がありますので、教えてください。

(*)「野焼き」の例外の主なもの

- どんど焼きなど、地域の行事における、しめ縄や門松等の焼却
- 農業者が行う、田畑の刈草や稲わらの焼却(農業用ビニールの焼却は不可)
- たき火やキャンプファイヤーを行う際の、木くず等の軽微な焼却

注意 「野焼き」の例外であっても、燃やす時間帯や量を考慮する、風の強さや向きに気を付ける、煙が少なくなるよう燃やすものをできるだけ乾燥させる、燃やしたまま放置しない等、ご近所に配慮して行うようにしてください。住民の方から市へ苦情が寄せられた場合には、現場確認のほか、焼却を中止していただく場合もあります。

ごみの「野焼き」は 法律により禁止されています

ごみ(廃棄物)を「野焼き(野外焼却)」することは、「廃棄物の処理及び清掃に関する法律」により、一部の例外(*)を除いて、禁止されています。

「野焼き」を行うと、周辺に煙や灰が飛散し、洗濯物に臭いがついたり汚れたりするなど、周囲の人に被害を及ぼすことがあります。また、ダイオキシン類などの有害物質の発生源となり環境汚染の原因になることもあるほか、火災につながる危険もあります。

家庭から出る紙やプラスチックはもろろんのこと、庭木の剪定くずなどを処分するための焼却も「野焼き」となりますので、絶対にやめましょう。

令和6年度 瑞浪市の保育園・幼児園等の入園について

令和6年4月からの保育園、幼児園、こども園、地域型保育事業所(以下、「幼児園等」といいます。)の入園募集を行います。入園申込書等の書類を入手していただき、申し込み手続きをしてください。



入園申込書類の配布

◆配布期間

9月6日(水)～10月31日(火)

◆配布場所

子育て支援課(保健センター2番窓口)、市内各幼児園等、各子育て支援センター、各コミュニティセンター、各児童館

*市HPでもダウンロードできます。

入園申込

◆受付期間

11月1日(水)～10日(金)

◆受付場所・時間

市役所子育て支援課

9時～17時

*土日祝日は除きます。

*複数園には決して申し込まないでください。

*受付期間を過ぎた場合、その他、不備や不正があった

場合などには、期限内に提出された方の入園が決定後、

案内を行います。



保育園・幼児園(保育部)・こども園(保育部)

保育の必要性の要件を満たす児が対象

◆保育の必要性

- ①就労 ②妊娠・出産 ③疾病・障がい
- ④介護 ⑤災害復旧 ⑥求職活動
- ⑦就学 ほか

◆保育時間

【短時間】8時30分～16時30分
【標準時間】7時30分～18時30分

◆保育料(0歳児～2歳児)

市民税所得割額などにより決定

*3歳児～5歳児の保育料は無償です。

*その他、保護者会費等が必要となります。

幼児園(教育部)・こども園(教育部)

◆入園できる幼児 3・4・5歳児

◆合同活動時間 8時30分～14時30分

◆授業料 無償

*その他、保護者会費等が必要となります。



年齢早見表

0歳児	令和5年4月2日生～
1歳児	令和4年4月2日生～ 令和5年4月1日生
2歳児	令和3年4月2日生～ 令和4年4月1日生
3歳児	令和2年4月2日生～ 令和3年4月1日生
4歳児	平成31年4月2日生～ 令和2年4月1日生
5歳児	平成30年4月2日生～ 平成31年4月1日生

幼児園・幼保連携型認定こども園とは

幼保一体化により、同じ施設内において3・4・5歳児が合同活動を行っており、家庭の状況により保育部(保育園)と教育部(幼稚園)を選択できる施設です。

瑞浪市内の幼稚園など一覧表

園名		所在地	電話番号	年齢	土曜	日曜
公立	陶 幼 児 園	陶町猿爪1082-46	65-2053	8カ月～5歳	13時30分まで	—
	稲 津 幼 児 園	稲津町小里697-1	68-3400	8カ月～5歳	13時30分まで	—
	みどり幼稚園	下沖町2丁目10	68-2632	8カ月～5歳	13時30分まで	—
	桔 梗 幼 児 園	土岐町1770-2	68-2323	生後57日～5歳	13時30分まで	—
	竜 吟 幼 児 園	釜戸町2821-2	63-2056	8カ月～5歳	13時30分まで	—
	日 吉 幼 児 園	日吉町4115-2	69-2123	8カ月～5歳	13時30分まで	—
	一 色 幼 児 園	寺河戸町190-1	67-1817	8カ月～5歳	13時30分まで	—
	瑞 浪 幼 児 園	北小田町1丁目54	68-2003	3歳～5歳	13時30分まで	—
私立	中京こども園	土岐町2197-1	68-5285	2歳児～5歳児	16時30分まで	—
	愛 保 育 園	山田町1040-2	66-2511	生後57日～5歳	18時30分まで	○
	せいわ保育園	和合町2丁目93	68-0089	6カ月～2歳	17時まで	—
	もりの愛保育園	樽上町2丁目16	56-2522	生後57日～2歳	18時30分まで	—
	中京けいめい 保 育 園	土岐町7192-3	68-2463	8カ月～2歳	13時30分まで	—
	まんまる保育園 (令和6年4月1日 開園予定)	土岐町6743-1	—	6カ月～2歳	18時30分まで	—

*各園において、園見学を開催します。(詳細な日程は入園案内をご覧ください。)

一時預かり保育事業

◆利用対象者

保護者の傷病、入院、出産、介護、災害、冠婚葬祭など、一時的に家庭での保育が困難な場合など

◆対象児

- ・瑞浪市に在住している、生後6カ月から就学前までの乳幼児(健康で集団保育が可能な乳幼児に限る)
- ・保護者および、同居家族のいずれも保育することができないと認められた乳幼児

◆実施場所

・愛保育園

住所:瑞浪市山田町1040番地の1 ☎66-2511

・せいわ保育園

住所:瑞浪市和合町2丁目93番地 ☎68-0089



*詳細・お問い合わせ・申込は、愛保育園・せいわ保育園へご相談ください。

あなたが安心して子育てするために！ ～子育てはいろいろな人の力と共に～

子育て世代包括支援センター 子ども家庭総合支援室

こんなことで困ったら・・・

妊娠は嬉しいけど、
不安でいっぱい・・・

妊娠・出産

1人で子育ては大変。
誰かに聞いてほしいな

未就園・保育園・幼稚園

「学校に行きたくない」
と子どもが言い出した・・・

小学校・中学校
満18歳まで

子育て世代包括支援センター

保健師や、保育士の経験者等の専門スタッフが、妊娠・出産・育児に関するさまざまな相談に対応します。

子ども家庭総合支援室

市内の18歳までの子どもとその家庭および妊産婦を対象にして、その福祉に関して必要な支援にかかる相談や情報提供等を行います。保育士、教諭の経験者がスタッフとなっています。

体や心の悩みを聞いて
支えてくれる「町医
者」のように、市民の
皆さんに親身になって
寄り添います。

子育ての不安や重圧
が周りに理解してもら
えない辛さを、これま
で多く聞いてきたス
タッフが、笑顔で待っ
ています。

子育てに悩んだり苦
しんだりしている皆
さんが、「今」という時
期の尊さを実感でき
るようにお手伝いし
ます。

「子育て世代包括支援センター」と「子ども家庭総合支援室」の相談窓口は、保健センター内の健康づくり課、子育て支援課にあります。1人で悩まず、あなたの話をお聞かせください。



◎問合せ 子育て支援課 ☎68-2115
健康づくり課 ☎68-9786

子育て支援センター

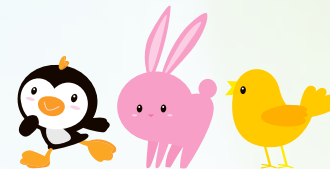

☆年齢別サロンの日には、成長に合わせた遊びが経験でき、友だちとの関わりを持つことができます。
☆たくさんのおもちゃや遊びのコーナーがあり、就学前のお子さんが親子で安心して遊ぶことができます。
☆子育ての悩みや心配事なども相談できます。

子育てに不安や悩みはありませんか？

施設はどこにあるの？



ひよこサロン・ねんねの日 (0歳児)

「ゆったりベビー
マッサージ」で赤
ちゃんの体にやさ
しく触れて、親子
の絆を深めていま
す。



ペンギんサロン (1歳児)

自分の言葉ではまだ伝えられない気持ちを親さんや職員が代弁し、伝えていくことを意識しながら遊べるようにしています。

その他、親子体操、あおぞら広場など、親子で楽しめるイベントも行っています。



うさぎサロン (2歳児)

やがて迎える集団生活を意識しながら遊びを楽しんでいます。



支援センター デビューの日

センターの利用が初めてで不安な方も安心して利用いただけます。

各センターの行事は広報みずなみ・市ホームページなどで随時お知らせしています。

防災特集

9月1日は防災の日

大正12年9月1日昼に発生した関東大震災は、相模湾を震源とするマグニチュード7.9の海溝型地震で、死者約10万人、建物被害約37万棟と日本の災害史上、最大級の被害をもたらしました。

昭和34年9月26日伊勢湾台風によって、戦後最大の被害を被ったことが契機となり、国は、災害対策基本法を定め、防災行政の整備・推進を図るとともに、災害の発生を未然に防止し、あるいは被害を最小限に止めるにはどうすればよいかということ、地域や家庭、職場で考え、そのための活動の日を作ろうという主旨により、『防災の日』を創設しました。

今年に入ってから、石川県能登地方で震度6強を観測する地震が発生するなど、全国各地で中小規模な地震が頻発しています。瑞浪市でも被害が発生すると想定される南海トラフ巨大地震は、いつ発生してもおかしくありません。さらに市周辺には、屏風山・恵那山および猿投山断層帯が確認されており、熊本地震のような直下型地震が発生するおそれもあります。これからの季節は、台風やゲリラ豪雨などに伴い、土砂災害・浸水害が発生するおそれもあります。防災の日を機会に、災害について認識を深め、備えを強化するなど、防災・減災に努めましょう。



▲熊本地震時の熊本県内(出展:災害写真データベース)

地震に備えて

落ちていて命を守る行動をとりましょう

テレビや防災行政無線、防災ラジオ、携帯電話などで緊急地震速報が流れた際や、揺れを感じた際には、命を守る3つの行動をとりましょう。

- ①姿勢を低くする。
(屋外の場合は、落下物の危険の少ない場所ですぐくまると)
- ②机やテーブルの下に潜りこんで頭を守る。
(屋外の場合は、かばんなどで頭を守る)。
- ③じっと動かず、揺れが収まるのを待つ。



家具の転倒防止や建物の耐震化などを行いましょ

阪神・淡路大震災で亡くなった方の8割は、建物の倒壊や家具の転倒によるものでした。家具の転倒防止や建物の耐震化などは、有効な対策となります。

- ①家具が転倒しないよう、壁に固定しましょう。家具の転倒防止器具は、ホームセンターなどで購入し、簡単に取り付けることができます。L字型金具がお勧めです。また、寝室に家具を置かないなど、家具の配置を工夫しましょう。
- ②建物耐震化は、市無料耐震診断(昭和56年の建築基準法改正以前に建てられた木造住宅が対象)、耐震改修工事の補助制度をご活用ください。

(◎問合せ 都市計画課 ☎68-9890)

ライフラインの途絶に備え、備蓄を行いましょ

日頃から「最低3日間、推奨1週間」分の食料、飲料水や簡易トイレ、生理用品等の備蓄、非常持出品(懐中電灯、乾電池等)の準備・点検をしておきましょう。また、各個人にとって必要なもの(常備薬、コンタクトレンズなど)をまとめて、いつでもすぐに持ち出せるようにしておきましょう。食料の備蓄には、普段から、使った分だけ新しく買い足す「ローリングストック法」がお勧めです。



土砂災害・浸水害に備えて



▲令和5年6月 釜戸町

事前の備えを確認しておきましょう

避難とは「難」を避けること。命を守るために安全を確保することであり、まずは自宅周辺の災害の可能性を土砂災害ハザードマップ等で確認し、次の避難行動を検討してください。

① 屋内安全確保(垂直避難、自宅避難など)

自宅周辺が安全な場合は、自宅などの建物内にとどまり、安全を確保する。

② 立ち退き避難

自宅から安全な場所へ移動する。避難所以外の安全な場所(親戚・知人宅など)への避難も検討し、事前に避難場所を決めておきましょう。また、区や組で話し合い、近隣の公民館など「一時(いつとき)避難所」を決めておきましょう。

*大雨特別警報・氾濫発生情報が発令された場合や、屋外への移動が危険で、屋内への浸水がないと判断される場合は、屋内の2階以上(土砂災害の危険性がある場合は、山側と反対の部屋)へ避難し、救助を待つなど「命を守る最善の行動」をとってください。

防災気象情報を取得しましょう

日頃からテレビ(リモコンの□ボタン)やインターネットを活用して防災気象情報を取得しましょう。

洪水や土砂災害の危険度の高まりは、岐阜地方気象台ホームページから **キキクル(危険度分布)**で確認しましょう。

市からは、防災行政無線、防災ラジオ、防災・防犯「絆」メール、市公式LINE、市ホームページなどにより防災情報を発信しています。

情報を正しく理解しましょう

防災情報の意味を正しく理解し、適切な避難行動の準備をしましょう。

① 土砂災害警戒情報(岐阜地方気象台と県が発表する気象情報)

大雨警報(土砂災害)の発表後、命に危険を及ぼす土砂災害がいつ発生してもおかしくない状況となった時、対象となる市町村を特定して警戒を呼びかける情報です。

② 避難指示(瑞浪市が発表する避難情報)

警戒レベル4の避難情報です。危険な場所から全員避難しましょう。土砂災害警戒区域等の居住者の避難行動は、立ち退き避難が基本となります。

③ 高齢者等避難(瑞浪市が発表する避難情報)

警戒レベル3の避難情報です。避難に時間のかかる人(高齢の方、障がいのある方、乳幼児等)とその支援者は、避難しましょう。



キキクル(洪水害)



防災ラジオ



市公式LINE登録



防災・防犯「絆」メール登録

◎問合せ 生活安全課 ☎688-9736

認知症とともに

生きていく社会の実現を目指して

9月は世界アルツハイマー月間です

厚生労働省によると、2025年には認知症高齢者数は700万人を超えると推計されており、65歳以上の高齢者の5人に1人が認知症であると予測されています。

今回は、認知症と診断された後も、笑顔で変わらない生活をしているご夫婦にお話をうかがいました。

お話をしてくださった方

Aさん(男性) 77歳 土岐町在住

妻と二人暮らし

2年前にアルツハイマー型認知症の診断を受けた

専門医へ受診しようと思ったきっかけは何ですか。

Aさん(以下A)・・・もの覚えが悪くなりました。予定の日を勘違いして、違う日に出かけてしまうことや、忘れていて相手の方から電話がかかってくることもありました。予定帳にメモしても、違う日にメモしてしまい、忘れる

ことが多くなりました。

妻・・・予定を忘れてしまうことは、近くで見ている気になっていました。用事を頼んでも忘れてしまうことがありました。また、もらったきた物をすぐにどこに置いたか分からなくなることが目立ち、受診を勧めました。

診断結果を聞いた時、どのように感じましたか。

A・・・しようがない！年だもん！と思いました。今も定期的に受診しており、服薬もしています。先生に話をするので、安心できます。

妻・・・診断名を聞いても、特に何も感じませんでした。すぐに娘や孫へも伝えましたが慌てる様子はありませんでした。伝えたことで、よく顔を出してくれ、気にかけてくれます。私も持病があります。私は内臓の病気、夫は脳の病気として捉えています。認知症と聞く構えてしまう人もいるかもしれませんが、認知症も病気の1つですので、早めに受診してよかったですと思います。

認知症であることを近所の人や友人へも話をしたと聞いています。抵抗はありませんでしたか。

A・・・周りに話をするので、安心します。「間違えた時は許してね」と言えます。

妻・・・誰かに頼らないと仕方ないと思います。物

の置き忘れもよくありますので、事前に話をしておくことで、周りの方が気にかけてくださり、教えていただけます。

最後に一言お願いします。

A・・・近所の人や友人とコーヒーを飲みに行ったり、マレットゴルフをしたりするのが楽しみです。世間話がしたいです。話をすることは情報交換にもなります。周りの方のおかげで忙しく過ごしています。

妻・・・夫は若い頃、仕事に忙しく過ごしていました。病気はありますが、今は一番平和です。毎日一緒にいられて新婚さん気分です。

認知症の症状には個人差がありますが、早めに受診や相談することで、その人らしく生活し続けることにつながります。認知症になっても安心して生活できるまちをつくりませんか。



お知らせ

認知症に関する特集本コーナー

- ◆ 場所 市民図書館・三洋堂書店瑞浪中央店
- ◆ 期間 9月1日(金)～30日(土)



展示「認知症とともに生きる社会を目指して」

場所	期間
総合文化センター ロビー	8月31日(木)～ 9月17日(日)
市役所本庁舎 ロビー	9月20日(水)～ 28日(木)

シナプソロジー体験会・介護相談カフェ

- ◆ 日にもち 9月15日(金)
 - ◆ 場所 スーパーセンターオークワ瑞浪店
イートインコーナー
 - ◆ 内容① シナプソロジー体験会(事前申込優先、先着20名程度)
- シナプソロジーとは、認知症予防に効果のあ

る「2つの動きを同時に行う」「左右で違う動きをする」レクリエーションです。

- ◆ 講師 高瀬 孝子 氏
- ◆ 時間 ①10時～10時20分
②10時25分～10時45分

- ◆ 内容② 介護相談カフェ(予約不要)
- ◆ 時間 10時50分～12時
- ◆ 内容 認知症のこと、介護のこと等を気軽に地域包括支援センター・高齢福祉課職員へ相談できます。
- ◆ 料金 無料(コーヒーを飲まれる方は100円)



もの忘れ相談(要申込)

- ◆ 日時 9月22日(金)
①13時20分～ ②14時15分～
(1人60分程度)
- ◆ 場所 保健センター
1階相談室
- ◆ 相談員 認知症疾患医療センター相談員
- ◆ 内容 もの忘れが気に



なる、受診した方が良いのか分からないなど認知症に関する相談に応じます。介護される家族の相談にも対応します。

あんきの会(要申込)

- ◆ 日時 10月7日(土)
13時30分～16時30分
- ◆ 場所 桜寿荘
- ◆ 内容 若年性認知症当事者とその家族を対象とした集いです。日頃の思いを話したり、情報交換を行います。認知症と家族の会東濃支部との共催です。

◎ 申込・問合せ 高齢福祉課 ☎68-2117

認知症・介護に関する相談先
瑞浪南部地域包括支援センター
(瑞浪、稲津、陶) ☎68-8111
瑞浪北部地域包括支援センター
(土岐、明世、釜戸、大湫、日吉)
☎63-1015

長寿クラブ 会員募集中

長寿クラブとは、地域の高齢者(60歳以上)が互いに交流を深め、有意義な生活を送るために組織された団体です。現在、市内には23の長寿クラブがあり、各単位あるいは全体で、地域を豊かにする活動や親睦活動を行っています。活動の中でさまざまな人との出会いがあり、お互いの悩みや環境を分かち合える大切な時間が共有できます。随時会員を募集していますので、単位長寿クラブの役員または高齢福祉課までお気軽にお問い合わせください。

仲間づくり

余技作品展等の文化教養活動や見守り訪問等の友愛活動を通じて、近所だけでなく他の地区の仲間との出会いがあり、地域でつながり支え合っています。



健康づくり

健康寿命をのばす、こころと体の健康づくりを行っています。介護予防活動や軽スポーツ大会などのイベントもあり、一人ではなかなか続けられないことも仲間と一緒に楽しく取り組むことができます。



地域づくり

児童の登下校時の見守りや花壇の整備、地域の清掃等のボランティア活動を通じて、社会貢献しています。



生きがいをくぐぐ

マレットゴルフやグラウンドゴルフ、親睦会など毎日の生活を豊かにする楽しい活動がたくさんあります。



瑞浪市シルバー人材センター 会員募集中

瑞浪市シルバー人材センターでは、60歳以上の方に、そのライフスタイルに合わせた「臨時的かつ短期的またはその他の軽易な就業」を提供するとともに、ボランティア活動をはじめとするさまざまな社会参加を通じて、高齢者の健康と生きがいのある生活の実現、地域福祉の向上と活性化に貢献しています。

シルバー人材センターでの働き方は「生きがいを得るための就業」を目的としていますので、会員の能力に応じた働き方ができます。

令和5年3月末現在の会員登録者数は、男性156名、女性101名の257名で、平均年齢は、75・1歳です。社会参加をする、役割をもつということは、介護予防にもつながります。

主な仕事

- 技術
ふすま・障子・網戸の張り替え、簡易な家屋の修繕、庭木の剪定・伐採など
- 屋内外の一般作業
除草、草刈り、清掃、パンフレット配布
- 家事援助サービス分野
主に高齢者の話し相手、掃除・洗濯など
- 派遣
市内事業所での屋内外軽作業

◆ 会員資格

瑞浪市にお住まいで、おおむね60歳以上の心身共に健康で働く意欲のある方

◆ 入会手続

毎月第2月曜日実施の就業説明会を受けたうえで、入会申込書の提出が必要

◆ 年会費 2000円

◎ 問合せ 瑞浪市シルバー人材センター

市民福祉センター ハートピア2階

☎ 68-8744

こころのセルフケア

◎問合せ 健康づくり課 ☎68-9785



現代社会はストレス社会ともいわれ、現代人とストレスは密接な関係にあります。ストレスといってもすべてが有害なわけではなく、適度なストレスは心を引き締め、勉強や仕事の効率を上げたり、心地よい興奮や緊張を与えたりします。しかし、過剰なストレスは心身にさまざまな不調をもたらすことがわかっています。

ストレスと上手に付き合っていくには、自分に過剰なストレスがかかっていることに早く気付くこと(ストレスサイン)、そして自分に合ったストレス対処法を見つけることが大切です。

こころのストレスサイン

- イライラしたり怒りっぽくなる
- ちょっとしたことでも驚いたり急に泣き止んだりする
- 気分が落ち込む、やる気がなくなる
- 人づきあいが面倒になって避けるようになる

からだのストレスサイン

- 肩こりや頭痛、腹痛、腰痛などの痛みが出てくる
- 寝つきが悪くなったり、夜中や朝方に目が覚める
- 食欲がなくなって食べられなくなったり、逆に食べ過ぎる
- 下痢や便秘をしやすくなる
- めまいや耳鳴りがする

セルフケアとは

3つのR

ストレスは気付かない間に蓄積していきます。日頃から「3つのR」を取り入れ、早めに対処することが、ストレス予防につながります。

誰かに話す、相談する

人に話すことで気持ちが整理されます。一人で抱え込まないことが大切です。

物事の受け止め方を変える

ネガティブな考え方を、合理的な考え方にしてみるなど、日ごろから意識することで自分の考え方のクセに気づくことができます。

笑うこと

笑いによって自律神経のバランスを整えたり、免疫力も高まります。また声を出して笑うと自然と腹式呼吸になり、リラクゼーション効果が得られやすいといわれています。

生活習慣を整える

バランスの良い食事や規則正しい生活など生活習慣を整えることで、健康を保ち、ストレス耐性を高めることにもつながります。また朝起きて、朝日をしっかりとあびることでセロトニンの分泌も活性化されます。

*セロトニンとは…別名「幸せホルモン」とも呼ばれています。セロトニンが増えることで、ストレス解消や集中力アップ、気持ちが明るくなるなどの効果が期待できるといわれています。

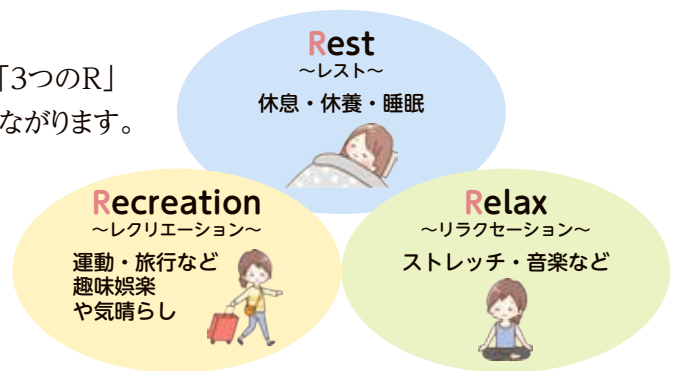

コミュニティバスの 無料乗車キャンペーンを 実施します！

コミュニティバスの利用促進を目的に、左記の期間にて無料乗車キャンペーンを実施します。お買い物やお出かけの際にぜひご利用ください。



- ◆**無料期間** 9月1日(金)～7日(木)の1週間
- ◆**注意事項** 学校線は対象外です。
- ◆**お願い** 期間中に調査員がバスに乗車しアンケートを実施する予定です。ご協力よろしくお願ひします。

デマンド交通「いこCar」の無料乗車券配布について

デマンド交通「いこCar」の利用促進を目的に、左記の期間で利用できる無料券を5月に配布しています。無料券をまだご利用でない方は、ぜひコミュニティバス無料乗車キャンペーンと合わせてご利用ください。

- ◆**対象者** デマンド交通「いこCar」の登録者
 - ◆**使用期間** 6月1日(木)～9月29日(金)
- コミュニティバスの路線図や時刻表につきましては、瑞浪市コミュニティバス・デマンド交通「いこCar」運行時刻表 または ホームページをご覧ください。

◎問合せ 商工課 ☎68-9803



みずなみ暮らし

全国にPRできる特産品などを募集しています！

市は、ふるさと納税の寄附者に感謝の気持ちとして送る返礼品を左記の要件で、随時募集しています。瑞浪市の魅力をPRできる地場産品やサービスをご提案ください。登録された返礼品は、ふるさと納税民間ポータルサイト「ふるさとチョイス」、「さとふる」、「楽天ふるさと納税」、「ふるなび」、「ANAのふるさと納税」、「auふるさと納税」、「セゾンのふるさと納税」内にて掲載され、全国に向けて広くPRされます。

■事業者の要件(左記の条件すべてを満たすことが必要)

- ① 市税の滞納がないこと
- ② 代表者等が暴力団の構成員等ではないこと
- ③ インターネットに接続でき、返礼品の受注処理が可能であること

■返礼品の要件(左記の条件すべてを満たすことが必要)

- ① 返礼品と共に瑞浪市をPRできる品であること
- ② 市内で生産(原材料の主要な部分の生産も含む)、製造、加工、サービス提供のいずれかが行われている品であること

応募方法などの詳細はお問合せください。

◎問合せ 市民協働課 ☎68-9756



令和4年度「ふるさとみずなみ 応援寄附金」の活用状況についてお知らせします

みなさまからお寄せいただいた「ふるさとみずなみ応援寄附金」は、ご指定いただいた事業分野の財源として適切に活用させていただいております。また、寄附金の一部は「ふるさとみずなみ応援基金」に積み立て、今後、ご寄附をいただいた方の意向に沿った活用をさせていただきます。

寄附件数…10,000件 寄附金総額…198,770,000円

受入及び活用の状況

寄附金の受入状況

事業分野	件数	寄附額(円)
健康福祉 みんなで支え合い健やかに暮らせるまち	1,564	32,848,000
生活環境 安全・安心で人と地球にやさしいまち	510	11,641,000
都市基盤 自然と調和した快適で暮らしやすいまち	377	7,384,000
産業経済 まちの魅力を活かした活力あるまち	546	10,810,000
教育文化 いきいきと学び心豊かに暮らせるまち	1,315	29,898,000
新たなまちづくり 市民と行政で創造する夢のあるまち	88	1,675,000
まると応援 使途は市長にお任せします	4,485	81,886,000
ふるさとみずなみ応援基金積立金*1	1,115	22,628,000
合計	10,000	198,770,000

寄附金の活用状況

活用状況	活用額(円)
福祉医療費助成経費 東濃中部病院事務組合負担事業	22,848,000 10,000,000
混合焼却施設管理経費	11,641,000
市単側溝等道路改良事業 瑞浪駅周辺再開発事業(南エリア)	384,000 7,000,000
創業支援計画推進事業	10,810,000
スクールバス運行管理経費 小学校ICT支援員派遣事業 中学校ICT支援員派遣事業	19,898,000 7,000,000 3,000,000
夢づくり地域交付金事業	1,675,000
福祉医療費助成経費 混合焼却施設管理経費 市単側溝等道路改良事業 創業支援計画推進事業 スクールバス運行管理経費 夢づくり地域交付金事業	37,064,000 501,000 19,616,000 3,511,000 10,102,000 11,092,000
令和5年度事業に活用	22,628,000
合計	198,770,000

*1 令和5年1月から3月までの寄附金については、ふるさとみずなみ応援基金に積み立て、令和5年度に活用していきます。

ふるさとみずなみ応援寄附金(ふるさと納税)について

地域資源や個性を活かしたまちづくりを推進するため、ふるさとみずなみ応援寄附金を募り、これを財源として、地域活動の活性化を図っています。令和5年度の寄附事業メニューについては、下記のとおりです。

市外の方にご寄附をいただいた場合は、その金額に応じて返礼品を選択することができますので、市外のご親戚、ご友人の方等にPRしていただけたらと思います。

令和5年度の寄附事業メニュー

健康福祉 みんなで支え合い健やかに暮らせるまち	生活環境 安全・安心で人と地球にやさしいまち
都市基盤 自然と調和した快適で暮らしやすいまち	産業経済 まちの魅力を活かした活力あるまち
教育文化 いきいきと学び心豊かに暮らせるまち	新たなまちづくり 市民と行政で創造する夢のあるまち
まると応援 使途は市長にお任せします	

◎問合せ 市民協働課 ☎68-9756



催し

地域交流センターときわ 事業案内

作品展示「水墨画でんこく合同展」

◆期間 9月2日(土)～29日(金)

◆時間 10時～16時

シルバー講座

心身ともに健康に過ごせるよう、概ね65歳以上の方を対象にシルバー講座を開講しています。一緒に楽しい時間を過ごしませんか。

健康サロン よっちゃん体操

毎月第1火曜日(月1回)

10時～11時30分 定員20名

(令和6年1月のみ第3火曜日)

健康サロン しずちゃん体操①

毎月第1木曜日(月1回)

13時30分～15時 定員20名

健康サロン しずちゃん体操②

毎月第3木曜日(月1回)

13時30分～15時 定員20名

◆参加費 各1650円

(10月から令和6年3月までの6回分)

社交ダンスサロン

毎月第2・4木曜日(月2回)

13時30分～15時 定員15名

◆参加費 3300円

(10月から令和6年3月までの11回分)

*シルバー講座の申込受付は9月1日(金)からときわ窓口。「うたごえ広場よろこび」が「うたごえ喫茶よろこび」が再スタートします。(要整理券)

◆日時 10月17日(火) 10時30分～11時30分

◆参加費 500円(飲み物・お菓子の提供はありません)

◆定員 75名

*整理券は、10月1日(日)9時からときわ窓口にて整理券を配布(お一人2枚まで)。

◎申込・問合せ 地域交流センターときわ ☎66-1282

「セラパーク楽々市(入場無料)」手作り作品や陶器、雑貨、洋服、食品などいろいろ取りそろえた「あきんど市」、「青空マルシェ」、「骨董フェスタ」を開催します。

◆日時 9月23日(土)・24日(日) 10時～16時(24日は15時30分)

◆会場 セラミックパークMINO

◎問合せ (公財)セラミックパーク美濃 ☎28-3200

「第20回陶与左衛門窯焼成」

今年も六連房の登り窯 陶与左衛門窯の焼成を実施します。焼成期間中は、見学・写真撮影・焼成体験ができます。窯から吹

き出す焼成の炎の美しさをご覧ください。なお、9月24日(日)開催予定の「陶与左衛門まつり」は行いません。

◆焼成期間 9月21日(木)～25日(月)

◆火入れ式 9月21日(木)9時

◆場所 陶与左衛門窯(陶町大川)

◆問合せ 陶与左衛門窯 ☎65-3776 陶公民館 ☎65-2112

「美濃歌舞伎公演」

美濃歌舞伎保存会「長月公演」および「敬老公演」は本年より通常公演を行います。本年の舞台も、新たな挑戦に取り組んでおります。秋の一日・一夜を、最後までごゆっくりとお楽しみ、ご声援ください。

◆日時 9月29日(金) 11時

敬老公演 9月29日(金) 11時

長月公演 9月30日(土) 16時30分

◆場所 美濃歌舞伎博物館 相生座

◆上演演目 墓妖術瀧夜叉姫 岩場御殿の場 (美濃歌舞伎伝承教室)

近江源氏先陣館 八段目 盛綱 陣屋(美濃歌舞伎保存会)

*敬老公演については、整理券が必要です。整理券は、電話またはミュージアム中仙道(9時～17時・月曜休館)に来館の上、申し込みください。

◎問合せ 美濃歌舞伎保存会 ☎68-0205

「大湫ぶらり植物探索(無料)」

◆日時 9月16日(土) 10時～11時30分

◆場所 大湫宿 丸森

◆講師 長谷川 明 先生

◆定員 30名(子どもの参加歓迎)

◎申込・問合せ 大湫宿 丸森 ☎63-2455

「NPO瑞浪芸術館」

「書と絵」堀昌義展

◆日時 9月17日(日)～24日(日)

◆場所 瑞浪芸術館(稲津町)

◆入館料 400円

◎問合せ NPO瑞浪芸術館 ☎66-2170

お知らせ

マイナンバーカード受取・申請 休日窓口(予約制)を開設します

◆日時 9月10日(日) 9時～16時30分

*予約方法など詳細は市HPをご覧ください。前日までの予約



約状況によっては、開設時間の変更となる場合があります。



◎問合せ 市民課
68-9784

10月1日から市の指定金融機関等が替わります

市指定金融機関等が次のように替わります。

- ◆指定金融機関 (株)十六銀行
- ◆指定代理金融機関 東濃信用金庫・陶都信用農業協同組合
- ◆収納代理金融機関 (株)大垣共立銀行・(株)ゆうちょ銀行

◎問合せ 会計室
68-9781

「岐阜県最低賃金」が改正されます

令和5年10月1日から、時間額950円(40円UP)

岐阜県最低賃金は、年齢に関係なく、パートや学生アルバイトなどを含め、県内で働くすべての労働者に適用されます。

使用者も、労働者も、1時間当たりの賃金額が最低賃金額以上となっているかどうか、必ず確認しましょう。

詳しくは、岐阜労働局賃金室またはお近くの労働基準監督署までお尋ねください。

◎問合せ 岐阜労働局賃金室

☎058-245-8104

「統計調査にご協力を！」

総務省統計局(岐阜県・瑞浪市)は、10月1日現在で「住宅・土地統計調査」を実施します。

この調査は、住生活に関する最も基本的かつ重要な調査で、全国約340万世帯の方々を対象として行います。市では約1700世帯を対象とします。調査の結果は、国や地方公共団体における「住生活基本計画」の成果指標の設定、耐震や防災を中心とした都市計画の策定、空き家対策条例の制定などに幅広く利用されています。

9月下旬から、調査員が調査の対象となった世帯に伺いますので、インターネットまたは紙の調査票での回答をお願いします。

◎問合せ 企画政策課
68-9740

「中国人殉難者慰霊祭」のご案内

◆日時 9月17日(日)
14時～

◆場所 市民公園内「日中不戦の誓い」碑前

◎問合せ 社会福祉課
68-2112

「地下壕一般公開」

同日に地下壕の一部を公開します。

◆受付 市民公園 いこいの広場

◆時間 12時～16時

◆持ち物 長靴、懐中電灯、ヘルメットをお持ちの方はご持参ください。

◎問合せ 都市計画課
68-9816

「不動産に関する諸問題についての無料相談会」

不動産取引に関わる紛争・トラブル防止を図るため、公益社団法人岐阜県宅地建物取引業協会の会員による、不動産無料相談が次のとおり行われます。

相談の際に不動産に関する資料を持参していただくと、より具体的な相談を受けられます。(空き家に関する相談も可能です。)

相談日2日前までに、申し込みが必要です。申し込みが無い場合、相談会は中止とさせていただきます。

◆日時 9月22日(金)
13時～15時

◆場所 市役所1階市民相談室

◆申込期限 9月20日(水)17時

◎申込・問合せ 都市計画課
68-9890

「行政書士無料相談会」

行政書士による無料相談会を開催します。お気軽にご利用ください。

◆日時 10月12日(木)
10時～15時

◆場所 市役所1階 市民相談室

◆内容 遺言、VISA、相続などに関する相談

◎予約・問合せ 岐阜県行政書士会東濃支部 鈴木
090-3586-1710

「司法書士会無料法律相談 あなたの身近な「困った」にお答えします(予約不要)」

10月1日「法の日」にちなんで、「司法書士会無料法律相談」を開催します。

◆日時 9月30日(土)
10時～16時

◆会場

多治見会場 まなびパークたじみ(多治見市豊岡町1-55)
中津川会場 中津川市ひとまちテラス(中津川市新町2番34号)

◆相談内容 贈与・相続・遺言、会社設立、離婚・財産分与、成年後見、債務整理その他登記・法律に関する相談

◎問合せ 多治見会場 けやき
司法書士事務所(担当 渡邊)



☎ 0572-5312885
中津川会場 司法書士 鈴木素子
☎ 0573-66-9455

救急安心センター事業(＃7119)のご案内

令和5年10月1日から岐阜県全域で、急な病気やけがをしたとき、救急車を呼んだ方がいいのか、今すぐに病院に行った方がいいのかなど、判断に迷った時の救急電話相談窓口「救急安心センターぎふ(＃7119)」が始まります。

携帯電話、プッシュ回線からは「＃7119」、ダイヤル回線、IP電話からは058126510009に電話をすると、看護師などの専門の相談員から24時間365日、救急相談や病院案内についてアドバイスを受けることができます。

*緊急性がある場合は、迷わず119番通報してください。
*救急安心センターぎふの開始に伴い、受診可能な医療機関の案内を行っています
市救急医療情報センター
(☎)68-3799)は廃止となります。

瑞浪市消防団 独身団員との交流会

◆日時 11月5日(日)

◆場所 9時30分～14時
きなあた瑞浪BBQ広場
◆対象者 20歳以上の独身女性
(婚歴不問)

◆参加費 2000円
◆定員 15人程度

◆申込方法 9月30日(土)までに住所・氏名・年齢・連絡先を明記し、メールまたはFAXで申し込みください。
*複数名での参加希望の場合は、一緒に申し込みください。また、応募多数の場合は抽選となります。

◎申込・問合せ 消防本部警防課
☎ 68-2001
66-1080
メール syouboudan@city.mizunami.lg.jp



【変更】出産・子育て応援給付金事業について

令和5年10月から、現金からギフト(5万円相当のギフトポイント)での支給に変更になります。

◆対象 出産応援ギフト：令和5年10月以降に妊娠届出書を提出された方
子育て応援ギフト：令和5年10月以降に出生された方

◎問合せ 健康づくり課

☎ 68-9785または9786
空き家の所有者等を対象とした無料相談会(要予約)

空き家の適正管理・利活用(売買・賃貸)・解体などの相談を、建築・不動産関係の専門家が無料でお受けします。

◆日時 10月12日(木)
10時～16時20分

◆場所 保健センター1階 相談室1

◆対象者 空き家の所有者・管理者

◆申込 9月15日(金)～10月2日(月)までに電話もしくは都市計画課窓口にて事前予約してください(先着5名)

◎申込・問合せ 都市計画課
☎ 68-9817

一空家の実態調査を実施します

市内全域の空家の状況を把握するための調査を実施します。調査期間中、市から委託を受けた業者が、外観目視調査と写真撮影を行います。

調査員は調査員証を携帯し、「ゼンリン」と書かれたユニホームを着用して行います。敷地の中には立ち入りませんので、ご理解とご協力をお願いします。

◆調査期間 9月1日(金)～29日(金)(土・日・祝日を除く)

◆調査時間 9時～17時30分
◆委託業者 株式会社ゼンリン 岐阜営業所

◎問合せ 都市計画課
☎ 68-9817

ハローワーク多治見 出張マザーズコーナー

子育てをしながら仕事を探している方、仕事と子育ての両立を希望する方に対し、ハローワーク多治見マザーズコーナーの職業相談担当者が出張し相談にあたります。

◆日時 9月15日(金)
10時～13時

◆場所 保健センター 1階相談室

◎予約・問合せ ハローワーク多治見マザーズコーナー
☎ 22-3384

募集

レクリエーション農園利用者募集!

土にふれ、新鮮な野菜の収穫やコミュニケーションの場として、レクリエーション農園を利用される方を募集します。

◆利用期間 10月1日(日)～令和6年9月30日(月)

◆募集区画 30区画(1区画)



- 30㎡程度)
- ◆**利用料金** 1区画 1500円(1年間)
- ◆**申込方法** 9月25日(月)までに農業委員会事務局(市役所4階)窓口にて申込み
- *現在利用されている方の更新手続き等は電話にて受け付けます。
- ◎**申込・問合せ** 農業委員会事務局 ☎ 68-9800
- ☎ **一剪定講習会(無料)**
剪定の基礎を学び、ご自宅の庭木をきれいにしてみませんか。
◆**日時** 10月18日(水)、19日(木)、20日(金)、26日(木)、27日(金) 合計5日間(最低3日以上出席)
- ◆**場所** ハートピア2階(座学)、市内公共施設内(実技)
- ◆**対象者** 市内在住で60歳以上の一般市民の方(講習終了後、シルバー人材センター会員としてスキルを発揮して頂ければ幸いです。)
- ◆**対象人員** 20名(応募多数の場合抽選)
- ◆**講習内容**
座学：剪定のために必要な基礎知識の習得
実技：各種立ち木での実践講習と安全管理、道具管理ほか

- ◆**申込期限** 9月29日(金)
- ◆**申込方法** 瑞浪市シルバー人材センター(市民福祉センターハートピア2階)にて申し込みしてください。
- *受講決定者に詳細をご連絡します。
- ◎**申込・問合せ** 瑞浪市シルバー人材センター ☎ 68-8744
- ☎ **一市営住宅の入居者を公募します**
◆**公募期間** 9月4日(月)～15日(金)
- ◆**家賃** 入居される方全員の収入、住宅の形式、構造などによって決定します。
- ◆**敷金** 家賃の3カ月分
- ◆**応募資格** 次の①～④の資格をすべて満たす方
①市内に住所または勤務地があり、市税等の滞納がない方
②現在、同居しているまたは同居しようとする親族があり、世帯を構成する方(*)
③住宅に困窮し、収入基準に適合する方
④申込者または同居しようとする親族が暴力団員でないこと
*60歳以上の方、障がい者の方など条例で定めのある方は、下山田団地・名滝団地に限り、単身での申し込みが可能です。

健康

☎ **一健康相談(要予約)**
◆**日時** 9月14日(木) 9時～11時20分

◆**場所** 保健センター

◆**内容** 健診結果について、禁煙相談について

◆**担当** 保健師・管理栄養士

*健診結果をご持参ください。

◎**申込・問合せ** 健康づくり課 ☎ 68-9785

☎ **一歯科休日在宅当番医(救急診療)**
◆**診療時間** 9時～15時(電話予約が必要です)

9月18日(月) 大塩歯科医院 ☎ 65-2055

公募住宅

団地名	所在地	間取り	構造	公募数	建築年
大法原	南小田町	2LDK	中耐	3	H6～10
下山田	山田町	2DK	簡二	1	S50
名滝	土岐町	3DK	簡二	1	S52

◎**問合せ** 都市計画課 ☎ 68-9817

〈胃・肺・大腸がん検診〉
乳がん検診を受けない方はこちらで受診してください。

検診日	受付時間	場所
10/5 (木)	8時30分～11時	東濃厚生病院 健康管理センター (駐車場無料)
10/15 (日)		
10/23 (月)		
10/31 (火)		

〈大腸・乳がん検診〉

検診日	受付時間	場所
10/3 (火)	8時30分～11時30分 13時～15時30分	保健センター

〈胃・肺・大腸・乳がん検診〉

検診日	受付時間	場所
10/12 (木)	8時45分～11時15分	釜戸コミュニティーセンター

- 9月24日(日) 土屋歯科医院 ☎ 68-8148
- ◆**がん検診**
◆**対象者** 40歳以上の希望者(乳がん検診は令和4年度の受診者を除く)
- ◆**費用** 個人負担金各5000円(乳がん検診のみ10000円)
- 県の補助事業により、次の①～④の生まれの方は令和5年度に限り、胃がん検診が無料で受診できます。
- ①昭和36年4月2日～昭和37年4月1日
- ②昭和40年4月2日～昭和41年4月1日
- ③昭和44年4月2日～昭和45年4月1日
- ④昭和48年4月2日～昭和49年4月1日



- *胃がん検診はバリウム検査です。
*定員がありますので、電話等で健康づくり課へ申し込みください。時間を調整させていただきます。
- *大腸がん検診を希望の方は、採便容器を送付するため、10日前までにご予約ください。
- ☎ **申込・問合せ** 健康づくり課 68-9785
- **歯周病検診(無料)** —
- ◆ **日時** 9月29日(金) 13時～14時
- ◆ **場所** 保健センター
- ◆ **内容** 歯周病検診等
- ◆ **対象者** 20歳以上の希望者
- ◆ **申込** 定員がありますので健康づくり課へ申し込みください。
- ☎ **申込・問合せ** 健康づくり課 68-9785
- **精神保健福祉家族教室** —
- ホーリークロスセンターおよびNPO法人東濃さつき会と共催で、専門医と病気について学び、同じ立場の方々との情報交換を行う教室を開催します。秘密は厳守しますので、ぜひご参加ください。
- ◆ **日時・内容**
第1回 9月30日(土)14時～16時 「リカバリー(回復)」について一緒に考えましょう」講

- 師・聖十字病院精神科医乾ちひろ先生
- 第2回 10月28日(土)14時～16時「家族の関わり方を知ろう」等 講師・東濃さつき会(家族会)等、交流・情報交換会
- ◆ **場所** 東濃西部総合庁舎5階大会議室
- ◆ **対象者** 瑞浪市・多治見市・土岐市在住の精神疾患で治療中の方を支える家族
- ◆ **申込方法** 各回開催日の2日前までに電話にて申し込みください。
- ☎ **申込・問合せ** 東濃保健所健康増進課 23-1111
- **「ぎふ・すこやか健康診査」が始まります** —
- 後期高齢者医療制度の加入者に受診していただく生活習慣病等の健康診断「ぎふ・すこやか健康診査」が始まります。8月下旬に送付した受診券等を持参の上、医療機関にお出かけください。
- ◆ **受診期間** 9月1日(金)～令和6年1月31日(水)
- *期間を1カ月延長しました
- ◆ **持ち物** 受診券・健康保険証・問診票
- ◆ **事前予約** 事前予約が必要な医療機関もありますので、8月下旬に送付した受診券に同封の

- 医療機関一覧をご参照ください。
- ◆ **受診料** 500円(医療機関窓口で支払い)
- *本年7月以降に75歳になられる方は、誕生日以降に順次受診券を発送いたします。また、受診券を紛失された方は、受診券等を再発行しますので左記までご連絡ください。
- *ぎふ・さわやか口腔健診(虫歯・歯周病の健診)も、令和6年1月31日まで実施しています。お口の健康のため、まだ未受診の方はご予約の上、ぜひ受診してください(すべての歯科医院で予約が必要です)。
- ☎ **問合せ** 保険年金課 68-2119
- **認知症高齢者等SOSネット** —
- ◆ **認知症(事前登録制度) ワーク事業**
- ◆ **内容** 認知症により、道に迷ったり、家が分からなくなってしまう、結果的に行方不明になるおそれのある方の情報(氏名・住所・顔写真等)を事前に登録し、そのような事態に備えるものです。多治見警察署と高齢福祉課で情報を共有します。
- ◆ **登録方法** 高齢福祉課にて申請を受け付けています。登録される方の顔写真をお持ちください。
*申請できる方は本人または家

- 族です。
- *行方不明時に備え、親族の連絡先も登録しますので、関係される方の同意を得てから申請してください。
- ☎ **問合せ** 高齢福祉課 68-2117
- **高齢者支援のキホン教室(無料)** —
- 高齢者支援の基礎知識や「支援のコツ」について学べる講座です。本講座全4回のうち2回以上受講された方は、ささエール会員登録資格が得られます(40歳以上の方)。
- ◆ **日時**
10月2日(月)10時～11時30分
10月4日(水)10時～12時
10月13日(金)13時30分～15時
10月19日(木)10時～11時30分
- ◆ **内容** 高齢者の心に寄り添うための基礎知識、体にやさしい介護のコツ、福祉用具の使い方、地域での支え合い活動について
- ◆ **講師** 中部学院大学教授、理学療法士、福祉用具事業所、社会福祉協議会ほか
- ◆ **会場** 消防防災センター1階研修室
- ◆ **定員** 30名程度
- ◆ **申込** 9月25日(月)までに高齢福祉課へ申し込みください。
*ささエール会員は、瑞浪市高



高齢者安心支えあいポイント制度(ささエールポイント制度)に基づき、高齢者への支援活動をすすめる方です。本制度は、支援者自身の介護予防と地域での支えあい活動の活性化を目的に、活動した会員にポイントを付与し、商品券と交換できる制度です。

◎問合せ 高齢福祉課
68-2117

介護予防教室 からだづくり教室(後期)

健康と要介護状態の間にあるフレイル(虚弱)を予防する方法を「運動」「栄養」「口腔ケア」の視点から学ぶことができる教室です。一緒に健康寿命を延ばす取り組みをはじめませんか?

◆対象者 65歳以上の方(新規優先)

◆日時 10月11日・18日・25日・11月1日・22日・12月6日(全6回、いずれも水曜日) 13時30分～15時

*11月1日のみ13時30分～15時30分

◆場所 保健センター

◆内容 フレイル予防の講話と運動(初心者向け)

◆講師 シンコーススポーツ中部株式会社、管理栄養士、健康運

動指導士

◆定員 15名

◆申込 9月27日(水)までに高齢福祉課へ申し込みください。

◎申込・問合せ 高齢福祉課
68-2117

若年性認知症オンライン交流会(無料)

65歳未満で認知症と診断された若年性認知症当事者とその家族を対象とした交流会です。Web会議システムZOOMを使用し、当事者・家族がお互いに情報交換できる場です。

◆日時 9月30日(土) 10時～11時(延長あり)

◆対象者 若年性認知症と診断された方とその家族

◆申込 参加される方の氏名、電話番号を記載の上、左記へメールにて申し込みください。

大湫病院認知症疾患医療センター

okutehpsnhri@gmail.com

◎問合せ 大湫病院
63-2231

感染防止対策のため各事業等は新型コロナウイルス感染症対策を講じて実施します。また、天候等の影響等により、日程が変更または中止となる場合があります。

停電情報をプッシュ通知でお知らせ

地域を登録すると、停電が発生・復旧した場合にプッシュ通知でいち早くお知らせする無料アプリです。忙しい時間帯でも、外出先でも、停電情報をすぐにご確認いただけます。

iOS



Android



中部電力パワーグリッド株式会社

輝く 瑞浪の人

(敬称略)

地域へのご尽力ありがとうございます

瑞宝単光章 消防功労

大山一男

元瑞浪市消防団団長



「このたびの受章は大変光栄であり、長年にわたり消防団活動を支えてくれた家族、そして一緒に活動をした団員、地域の皆さまのおかげと心から感謝しております。」

お詫びと訂正

広報みずなみ8月号5ページにて、令和5年度春の叙勲受章者としてご紹介させていただきました大山一男さんの勲章が、藍綬褒章となっておりましたが、正しくは瑞宝単光章でした。お詫びして訂正いたします。



マイナポイントの 申し込みは9月30日まで!!

マイナポイントの申し込み期限は、令和5年9月30日(土)です(※1)。マイナポイント申し込みの対象になる方は、令和5年2月末までの申請分として、マイナンバーカードを申請した方です。また、マイナポイント事業が開始される前からマイナンバーカードをお持ちの方もマイナポイントの申し込みが可能です。9月30日が申し込み期限となりますので、マイナンバーカードの受け取りやポイントの申請がお済みでない方は、お早めにお手続きください。

市民課でマイナポイントの申し込みサポートを実施しています。専用の端末を用意しておりますので、申し込み方法が不明な方はぜひご利用ください。また、マイナポイントはお持ちのスマホやパソコンからでも申し込むことができます(※2)。

- (※1) キャッシュレス決済事業によっては、すでに申し込み受付を終了している場合があります。詳細は各キャッシュレス事業者、またはマイナポイント事業特設サイトからご確認ください。
- (※2) マイナポイントの申し込みには、マイナンバーカードの読み取りに対応した機器のほか、専用アプリ・ソフトのダウンロードが必要です。

◎問合せ

マイナンバーカード総合フリーダイヤル ☎0120-95-0178
市民課 ☎68-9784

「みずなみ世界一プロジェクト」始動

「挑戦する世界記録の内容を募集します」

令和6年4月1日に迎える市制70周年の記念事業の1つとして、市民の皆さまや市にゆかりのある方とともに記録に挑戦し、世界一を目指す「みずなみ世界一プロジェクト」を実施します。一丸となって世界一を記録し、喜びを分かち合いましょ。

◆実施主体 瑞浪市観光協会、瑞浪市

◆応募締切 9月30日(土)まで

◆応募方法 募集要項をご確認のうえ、オンラインフォーム、郵送、FAX、

市内7箇所を設置している応募箱への投函にてご応募ください。
*募集内容等詳細は瑞浪市観光協会・市HPをご確認ください。

◎問合せ 瑞浪市観光協会 ☎51-8161



募集要項



オンラインフォーム

あなたの意見をお聞かせください

パブリックコメントを募集します

名称 「第7次瑞浪市総合計画・基本計画(案)」

期間 9月21日(木)～10月20日(金)

総合計画は、将来における市のあるべき姿と進むべき方向についての基本的な指針であり、市政運営における最上位の計画です。令和6年度から令和15年度までを計画期間とする第7次瑞浪市総合計画・基本計画(案)について意見を伺うものです。

*関係資料は、市役所企画政策課窓口、各コミュニティセンター、ホームページでご覧いただけます。ご意見は、メール、FAX、郵送、オンラインフォーム等の方法で提出してください。

◎問合せ 企画政策課 ☎68-9740

公開講座

「炭素(C)で遊ぼう！」

ダイヤモンドやシャープペンシルの芯、ドライアイスにも入っている「炭素」。

実験をとおしてその性質を調べてみよう！



- ◆日時 10月14日(土)、15日(日)
①10時～11時30分 ②13時30分～15時
- ◆対象 小学生以上 各回10名 ただし小学生は保護者ペア
*未就学児の方は入室できません。
- ◆参加費 200円
- ◆申込 9月16日(土) 9時から電話にて
先着順 定員になり次第締め切り



なびサイエンス

SCIENCE
NAVI

申込
問合せ

岐阜県先端科学技術体験センター
(サイエンスワールド)

☎ 66-1151

サイエンスワールド

検索

サイエンスワールドホームページはコチラ

◆URL <https://www.sw-gifu.com/>



連続講座

「ロボットプログラミング講座」 ～センサを使ったプログラムでロボットを動かそう～

センサを搭載したロボットのプログラミングに挑戦！！ラインセンサやタッチセンサの特性を理解して、ロボットプログラムの基礎を学ぼう！

- ◆日時 Aコース 9月30日(土)、10月14日(土) 9時45分～12時15分
Bコース 9月30日(土)、10月14日(土) 13時30分～16時
Cコース 10月 1日(日)、10月15日(日) 9時45分～12時15分
Dコース 10月 1日(日)、10月15日(日) 13時30分～16時
- ◆対象 小学生以上 各コース9名 ただし小学生は保護者同伴
*未就学児の方は入室できません。
- ◆参加費 無料
- ◆申込 9月9日(土) 9時から電話にて
先着順 定員になり次第締め切り



連続講座

「ロボカップジュニア2023」

自分で組み立てたロボットでサッカーにチャレンジ！プラモデルのようなキットからロボットを組み立て、パソコンを使ってそのロボットに前進や後退、さらにボールを見つけたときの動きなどをプログラムして、サッカー競技にチャレンジしてみよう！

- ◆日時 11月4日(土)、5日(日)、11日(土)、18日(土)、19日(日)
10時～16時
- ◆競技会 12月10日(日) 10時～15時30分
- ◆対象 小学校4年生～中学生 8名
*未就学児の方は入室できません。
- ◆参加費 16,000円
- ◆申込 10月7日(土) 9時から電話にて
先着順 定員になり次第締め切り





陶都のまもり

多治見警察署だより

夜間の危険

「蒸発現象(グレア現象)」に備える

自車と対向車のライトが重なると、道路を横断している歩行者や自転車などが見えなくなる現象のことを蒸発現象(グレア現象)と言います。夜間や雨天時の走行中に「歩行者などいないだろう」と考えたり、道路横断時に「歩行者優先だから車が止まるのが当然」と考えたり、「いつも大丈夫だから」と交通安全を軽視していませんか？

夜間ヘッドライトを点灯して走行中に、対向車が見えてきたら、左右をよく見て歩行者や自転車がいなかを確認しましょう。また、道路を横断中の歩行者や自転車に気づいたら直ぐに停止できるよう、安全な速度で走行しましょう。

ハイビームとロービームを使い分けよう！

ハイビームは前方約100mを照らすことができます。夜間の走行はハイビームが基本ですが、対向車や先行車がいる場合はロービームに切り換えましょう。ハイビームの有効活用や薄暮時の早めライト点灯で歩行者等を早めに発見できるようにしましょう。

歩行者も事故に遭わない行動を！

夜間外出時は事故に遭わないために、「明るい色の服を着る」「反射材を活用する」「横断歩道を利用する」「道路横断前は必ず一度立ち止まり安全を確認する」など、安全対策を取りましょう。

蒸発現象のため見えない

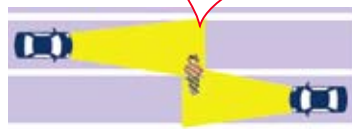

◎問合せ 多治見警察署警務課 22-0110 (代表)

Community-school

学校(子ども)を核とした地域づくり 地域とともにある学校



本物に触れる 釜戸小
釜戸小3年生は総合的な学習の時間に太鼓の学習をしています。

普段の学習から「本物に触れた感動を体験しよう」と、地元の太鼓集団「青龍」のみなさんに指導をお願いしています。

さらに6月6日の授業では、協働活動推進員やまちづくり推進協議会の方にご協力いただき、プロの和太鼓集団「志多ら」の模範演奏を聴き、その後ワークショップを行いました。まちづくり推進協議会と学校が協働して授業を進めることができました。

「志多ら」の演奏は迫力があり、プロによる本物の演奏に触れ、児童にとっては大変刺激的なものでした。児童は少しでも「志多ら」に近づけるよう練習に取り組みました。

地域の方の力 明世小

明世小5年生は例年、学校下の狭間川へ入り、水棲生物の学習を進めています。本年度も6月8日に、地域講師の方4名に支援いただき、川の中での水棲生物の観察や採取の体験を行いました。地域の方には学習する場所の周辺の草刈り等、事前に環境を整えていただきました。

当日、児童は元気よく川に入り、淵の奥にたもを入れてみたり、石を裏返したりして、さまざまな水棲生物を採取しました。

地域の方々と児童は見守り活動等を通して顔なじみになっていくこともあり、児童が積極的に質問をするなど、安心して観察の活動を行うことができました。

地域の方の支援で、安全で充実した学習になりました。

◎問合せ 学校教育課 ☎68-9833



石川 結貴氏（ジャーナリスト）

「スマホ・インターネット世代の子どもたち
不安な時代を生きる子どもたちをどう支えるか」

子どもを取り巻くネット環境は大きく変わっています。スマホ利用者が急増し、多様なアプリやSNSによって子ども同士「見えない人間関係」が作られています。

ネット掲示板での誹謗中傷、LINEをめぐるトラブルなど、子どもたちが直面する現実について、大人はより詳しい実態を把握する必要があります。

子どもたちはなぜSNSに熱中するのか、大人はどう対応すればいいのかなど、わかりやすくお話しいただきます。

- ◆日時 10月28日(土)14時～15時30分(開場13時30分)
- ◆場所 総合文化センター3階 講堂
- ◆参加費 無料
- ◆申込 事前申込制 定員100名

10月13日(金)までに、氏名(フリガナ)・住所・電話番号を、電話・FAX・メール・申込フォームのいずれかでお知らせください。
*申込書はホームページから印刷できます。



家族・教育問題、青少年のインターネット利用、児童虐待などをテーマに取材をされ、著書の出版のみならず、専門家コメンテーターとしてのテレビ出演、全国各地での講演会など幅広く活躍をしています。

◎申込・問合せ

生活安全課

☎ 68-9748

FAX 68-2240

✉ seikatu@city.mizunami.lg.jp



申込
フォーム

市長からの

発信



「故加藤孝造先生追悼式」

皆さん、こんにちは。

7月31日、4月にご逝去された瑞浪市名誉市民の加藤孝造先生の追悼式が、瑞浪市、多治見市、可児市、美濃陶芸協会の共催で、バロー文化ホール(多治見市)にて執り行われました。

追悼式において、私は「追悼のことば」を述べさせていただきましたので、その一部をご紹介します。

私が工房を訪れるたび、「よく来てくれた」とお迎えいただいた先生の穏やかな表情は、今も記憶にはつきりと残っています。

今年の2月にも工房にお邪魔してお目にかかる約束をしておりましたが、その約束も叶わず、結果として昨年1月にお会いしたのが最後になってしまったことは本当に残念でなりません。

先生は、昭和10年に瑞浪市でお生まれになり、岐阜県陶磁器試験場において、五代加藤幸兵衛

氏のご指導を受けられて進路を陶芸に固められました。

その後、可児市に窯を築かれ、桃山陶を追求し、平成22年には国の重要無形文化財「瀬戸黒」保持者、いわゆる人間国宝に認定されました。当市出身の陶芸家として初めて人間国宝に認定されたことは、市民にとりましても大きな喜びでありました。

また、美濃陶芸協会会長などの要職を歴任されたほか、私財を投じて「風塾」を創設されるなど、地元陶芸界の発展や後進の指導にも尽力されました。

これらの偉大なご功績に対し、平成24年に旭日小綬章を受章され、同年に瑞浪市名誉市民として顕彰させていただきました。翌25年には多治見市および可児市からも名誉市民の称号を受けられました。

長い歴史と伝統を有する美濃焼の「心とわざ」を後世に伝えたいという先生の願いは、後進の方々によって今後も長く受け継がれていくものと確信しております。

ここに、在りし日の面影をしのび、心よりご冥福をお祈り申し上げます。

市長 水野光二

マイページ機能の活用術!

図書館のホームページを覗いたことはありますか?
ご自身でパスワードを取得して頂くと、
便利なマイページ機能を活用できます。

1 貸出状況や予約状況をチェック!

現在、借りている本や返却日、予約した本を確認できます。延長手続きもご自身で行えます。*1

2 Webから予約が簡単に!

貸出中の本を予約することができます。また、新着リスト、ランキングなどから選ぶことができます。

3 借りた本を記録できます!

【My本棚】機能をご活用下さい。
ご本人が同意した場合のみ、図書館で借りた本の履歴を記録できます。*2

4 読みたい本をメモできます!

【My本棚】機能で『読みたい本』ページから確認できます。読みたい本の追加方法は、資料検索→選択した資料情報→【本棚の選択】から『読みたい本』を選択し、追加できます。

*1 次に予約が入っている本や、貸出状況によって延長が出来ない場合があります。

*2 過去の履歴をチェックすることはできません。

HP:<http://library.city.mizunami.gifu.jp/> スマートフォンはこちらから→



ディンプルアートはキラキラ透明の絵の具で描くエコアートです。絵の具は自動車のフロントガラスの廃材からできています。ぬりえ感覚で、お子様からご年配の方まで誰でも楽しめます。仕上がりは、まるでステンドグラスのようです。知れば知るほど奥が深いディンプルアートをぜひ見に行ってください。9月24日(日)10時からワークショップを行います。世界で一つだけのバラを作りましょう。

9月13日(水) ~
9月28日(木)

ゴミが減らせて地球にやさしいディンプルアート
阿部京子 作品展

9月の二展

図書館職員が送る 9月の特集本

もしもに備える

関東大震災から100年。災害や防災、気象に関する本を集めました。

『“今”からできる! 日常防災』

永田宏和(他)/監修
池田書店/刊

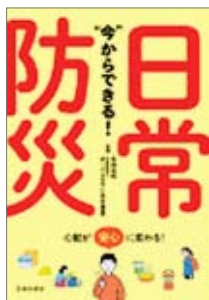

災害に対してどんな準備をしたらよいか、わからない人にぴったりの防災マニュアルです。今日から始められる防災術や、応急処置方法・ロープワーク等のいざという時に役立つ技が紹介されており、平時にこそ読んでもらいたい1冊です。

『世界の気候と天気のおもしろい』

今井明子/著
産業編集センター/刊



積乱雲とは、背が高くのびた雲で、雷や大雨、ひょうや竜巻なども発生させ、近年多発している線状降水帯も積乱雲によるものです。気候と天気の仕組みをわかりやすく解説した1冊です。

★このほかにも、図書館に入ってすぐの特集本コーナーに用意してお待ちしています。

10月の困りごと相談

市役所（1階市民相談室）

行政相談

10月7日(土)
10時～14時
*今回は福祉まつり会場
(ハートピア)にて開催
生活安全課 ☎68-9748

人権こまりごと相談

10月19日(木)
13時30分～16時
生活安全課 ☎68-9748

消費生活相談

毎週火曜日10時～16時
*専門相談員による消費生活
相談(予約制)
*多重債務相談随時受付
生活安全課 ☎68-9748

住宅修繕相談

10月18日(水)
10時～15時

都市計画課 ☎68-9890

保健センター（1階相談室）

弁護士による法律相談

10月3日(火)
10時30分～12時
10月19日(木)
13時30分～16時
*予約受付9月20日(水)～
生活安全課 ☎68-9748

身体障がい者相談

10月2日(月)
10時～12時
知的障がい者相談
10月16日(月)
10時～12時
社会福祉課 ☎68-2113

総合文化センター

司法書士による 無料法律相談

10月11日(水)
18時～20時
[場所]視聴覚室
[予約]平日13時～16時
岐阜県司法書士会 ☎058-248-1715

陶児童館

移動家庭児童相談

10月4日(水)
10時～12時

子育て支援課 ☎68-2115

ハートピア（相談室）

心配ごと相談

10月2日(月)・16日(月)
13時30分～16時
社会福祉協議会 ☎68-4148

高齢者・障がい者 権利擁護相談

10月19日(木)
13時30分～15時30分
前日までに要予約
東濃権利擁護センター
☎26-7422または☎22-6248

結婚相談

10月4日(水)・22日(日)
10時～16時
*10月8日(10月の第2日
曜日)は休所となります。
子育て支援課 ☎68-2115

教育相談

毎週火・木曜日
13時～16時
教育相談室 ☎67-3338
電話が繋がらない場合は
学校教育課(☎68-9833)
までご連絡ください。

母子相談

10月18日(水)
10時～15時

子育て支援課 ☎68-2115

障がい者就労巡回相談

10月17日(火)
13時30分～15時
社会福祉課 ☎68-2113

児童相談

10月25日(水)10時～15時
子育て支援課 ☎68-2115
児童相談所全国共通ダイヤル
虐待かもと思ったら ☎189へ

いじめ110番ダイヤル

学校でのいじめについて、悩まず電話
してください。いじめを見たり、聞いた
りしたことの相談でもかまいません。
☎080-1615-2571
☎080-1614-2572

10月の納期（お支払いは便利な口座振替で）

○市県民税(特別徴収)	9月分	10月10日(火)
○市県民税(普通徴収)	3期分	10月31日(火)
○国民健康保険料	10月分	10月31日(火)
○後期高齢者医療保険料	4期分	10月31日(火)
○保育料	10月分	10月31日(火)
○上下水道料金・し尿処理手数料	9月分	10月31日(火)
○市営住宅使用料	10月分	10月31日(火)
○介護保険料	10月分	10月31日(火)

10月の斎場のお休み 環境課 ☎68-9806

3日(火)・9日(月)・20日(金)・26日(木)

文化施設 10月の休館日

総合文化センター	2日、9日、16日、23日、30日
市民図書館	2日、10日、16日、23日、30日、31日
市民体育館	大規模改修工事のため、令和6年 7月末まで休館予定
市民体育館以外のスポーツ施設	2日、10日、16日、23日、30日
化石博物館	2日、10日、16日、23日、30日、 31日
陶磁資料館	2日、10日、16日、23日、30日、 31日
市之瀬記念美術館	2日、10日、16日、23日、30日
自然ふれあい館	2日、10日、11日、16日、23日、30日
サイエンスワールド	2日、10日、16日、23日、30日

HAPPY BIRTHDAY

今月1歳になる、みずなみのルーキーたちです。
元気に育ってね！

ちびとも



しみず けいた
清水 敬太ちゃん
9月1日生 須野志町



おおやま れん
大山 蓮ちゃん
9月5日生 土岐町



おおたけ えま
大竹 瑛万ちゃん
9月9日生 土岐町



こもり すずは
小森 涼葉ちゃん
9月20日生 和合町



もうすぐ1歳
令和4年10月・
令和4年11月生まれの
赤ちゃん募集！

①氏名・ふりがな ②性別 ③住所 ④誕生日 ⑤電話番号 を明記し、
写真と一緒に、次のいずれかの方法で送ってください。

締切り…【10月生まれ】9月5日(火) 【11月生まれ】10月4日(水)

- メール info@city.mizunami.lg.jpへ
- 郵送 〒509-6195 上平町1-1 瑞浪市役所「広報みずなみ」担当まで
- 直接 市役所4階の「記者室」へ ◎問合せ 企画政策課 ☎68-9735

*メールでご応募いただいた場合、お礼のメールを返信させていただいております。メールが届かない場合、企画政策課までお問い合わせください。

顔全体を写してね！

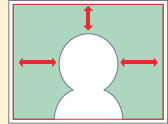

まちづくり活動のコーナー



陶町明日に向かって街づくり推進協議会

陶町にはイメージキャラクターとして、大川にある世界一の美濃焼こま犬をモチーフとした「すえっこくん」がいます。こま犬のように地域の安全や、健康そしてみんなの幸せを祈っている守護獣です。

いわゆる「ご当地キャラ」として活動しており、今までも、陶町内だけでなく、瑞浪美濃源氏七夕まつりや、バサラカーニバル、きなあた瑞浪の周年祭などのイベントに出かけています。参加していただいた方々に少しでも幸せが訪れるよう、そして陶の街に遊びに来てくれるよう頑張っております。

どこかでお会いした時には、ぜひすえっこくんのほっぺのクルクルを優しくなでてくださいね。きつと幸せになれます！写真を一緒に撮ったり、ハグをしたり、握手も大歓迎です。すえっこくんはいつも皆さんと一緒に楽しく幸せになりたいと願っています。

すえっこくんを皆さんの近くのイベントのゲストに呼んでいただくこともできます。また「すえっこくんグッズ」もTシャツや肩掛けバッグなど多数取りそろえています。利用申請など詳しくは、陶町明日に向かって街づくり推進協議会のホームページをぜひご覧ください。



◎問合せ 陶町明日に向かって街づくり推進協議会 事務局

☎65・2112



子どもの定期予防接種

予防接種の詳細、指定医療機関は「令和5年度 瑞浪市健康カレンダー(乳幼児版)」をご覧ください。
転入等で予診票をお持ちでない方は、健康づくり課までご連絡ください。

種類		対象年齢	標準的な接種期間・接種間隔など		回数	接種方法		
集団予防接種	BCG	1歳未満	生後5か月～8か月未満 *生後6か月になる方を対象に、個別にご案内します。		1回	【対象】令和5年3月生まれ 【日時】9月27日(水) 13時10分～受付 【場所】保健センター		
	ロタウイルス	ロタリックス	生後6週～24週	生後2か月～ 出生24週0日	*各種1回目は出生 14週6日までに 接種。間隔は27 日以上あける。	2回	①希望する指定医療機関へ直接 電話で予約してください。 ②予診票と母子健康手帳を持参 し接種してください。  *下記の医療機関が小児等の予防 接種の受け入れを停止します。 東濃クリニック(松ヶ瀬町) 	
		ロタテック	生後6週～32週	生後2か月～ 出生32週0日		3回		
	B型肝炎	1歳未満	生後2か月～9か月未満(27日以上あける) 1回目から139日以上あける		初回2回 追加1回			
	ヒブ	生後2か月～5歳未満 *開始する月齢に よって、接種回数 が異なります。	生後2か月～7か月未満(27日以上あける) 初回終了後7か月～13か月		初回3回 追加1回			
	小児用 肺炎球菌		生後2か月～7か月未満(27日以上あける) 初回終了後60日以上あけて、1歳～1歳3か月		初回3回 追加1回			
	4種混合 (百日せき・ジフテリア 破傷風・ポリオ)	生後2か月～ 7歳6か月未満	生後2か月～1歳未満(20日以上あける) 初回終了後1年～1年6か月		初回3回 追加1回			
	水痘	1歳～3歳未満	1回目は1歳～1歳3か月、 2回目は1回目から6～12か月あける		2回			
	麻しん 風しん 混合	第1期	1歳～2歳未満			1回		
		第2期	5歳～7歳未満で、 小学校就学前1年間	【令和5年度対象者】 平成29年4月2日～平成30年4月1日生まれ *個別でご案内しました(令和5年4月)		1回		
	日本 脳炎	第1期 初回	生後6か月～ 7歳6か月未満	3歳～4歳未満 (6日以上あける)		2回		①9月15日(金)までに、申込はが き(予防接種のしおり内)を保健 センターへ提出してください。 *申し込み後に医療機関の変更はできません。 ②10月以降に、希望した指定医 療機関へ直接電話で予約して ください。 *令和6年3月末日までに予約・接 種してください。 ③予診票と母子健康手帳を持参し接種してください。 (日本脳炎の接種について) *詳細については、 市のホームページ をご確認ください。 
		第1期 追加		4歳～5歳未満 (初回終了後、概ね1年あける)		1回		
		第2期	9歳～13歳未満	【令和5年度対象者】 平成25年4月2日～ 平成26年4月1日生まれ(小学4年生) *個別でご案内しました(令和5年6月)		1回		
	ジフテリア 破傷風	第2期	11歳～13歳未満	【令和5年度対象者】 平成23年4月2日～ 平成24年4月1日生まれ(小学6年生) *個別でご案内しました(令和5年3月)		1回		
ヒトパピローマ ウイルスワクチン (子宮頸がん予 防ワクチン)		小学6年生～高 校1年生に相当 する年齢の女子	中学1年生に相当する年齢 ・サーバリックス(2価) ・ガーダシル(4価) ・シルガード9(9価) *ワクチンごとに接種間隔 が定められています。		3回	*詳細については、 市のホームページ をご確認ください。 		

*定期予防接種は、標準的な接種期間・接種間隔でワクチンを接種することで、かかりやすい感染症を防ぐ効果があります。
接種していない予防接種がないか、母子健康手帳で確認しましょう。 ◎問合せ 健康づくり課 ☎68-9785

子育て支援センターだより

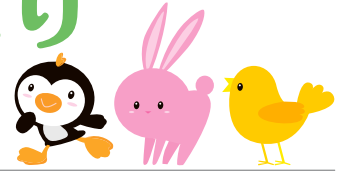

10月の予定

	おんぶにだっこ (稲津小となり) ☎ 66-1064		愛モア (みどり幼稚園内) ☎ 66-1325		ハグハグ (桔梗幼稚園内) ☎ 67-1136		スマイル (竜吟幼稚園内) ☎ 63-2060	
	午前	午後	午前	午後	午前	午後	午前	午後
1 日								
2 月	☆	♡	☆	♡	新ママのつどい	♡	☆	♡
3 火	ぺんぎんリトミック	♡	うさぎ	♡	ひよこ栄養相談	♡	☆	
4 水	ひよこリトミック		☆	♡	ぺんぎん	♡	うさぎ	♡
5 木	☆		ぺんぎん		うさぎ	♡	ひよこ	♡
6 金	うさぎリトミック	♡	ねんね・プレママ	♡	☆		ぺんぎん	
7 土	☆				閉所(幼稚園運動会)			
8 日								
9 月	スポーツの日							
10 火	ぺんぎん親子	♡	うさぎ	♡	ひよこ	♡	☆	
11 水	ひよこ		さくらんぼサロン	♡	ぺんぎん	♡	うさぎ	♡
12 木	☆		ぺんぎん		うさぎ	♡	ねんね・プレママ	♡
13 金	うさぎ親子	♡	ひよこ親子	♡	☆		ぺんぎん	
14 土	☆		☆		☆		☆	
15 日								
16 月	☆	♡	☆	♡	☆	♡	☆	♡
17 火	ぺんぎん	♡	うさぎ	♡	ねんね・プレママ	♡	☆	
18 水	ひよこ		デビューの日	♡	ぺんぎん親子	♡	うさぎ	♡
19 木	☆		ぺんぎん		うさぎ	♡	ひよこ	♡
20 金	うさぎ	♡	ひよこ11時閉所	♡	☆		ぺんぎん	
21 土	☆		☆		☆		どよう広場	
22 日								
23 月	☆	♡	☆	♡	☆	♡	☆	♡
24 火	ぺんぎん	♡	うさぎ	♡	ひよこ	♡	☆	
25 水	ねんね・プレママ		ママ&キッズ	♡	閉所(幼稚園見学日)	♡	うさぎ	♡
26 木	☆		閉所(幼稚園見学日)		うさぎ親子	♡	ひよこ親子	♡
27 金	うさぎ	♡	閉所(幼稚園見学日)	♡	☆		ぺんぎん	
28 土	☆		☆		☆		☆	
29 日								
30 月	☆	♡	☆	♡	☆	♡	☆	♡
31 火	ぺんぎん	♡	うさぎ	♡	ひよこ	♡	☆	

▷表の見方

区分	親子で遊ぶ時間
午前	9:30~12:00
午後(♡)	14:30~16:00 [愛モア]、[ハグハグ] 13:00~16:00 [おんぶにだっこ] [スマイル]

開所時間 月曜日～金曜日 8:30～17:00
土曜日 8:30～12:00

区分	年齢の目安
☆	0歳～就学前まで
♡	令和2年4月2日以降生まれ
うさぎ	令和2年4月2日～令和3年4月1日生まれ
ぺんぎん	令和3年4月2日～令和4年4月1日生まれ
ひよこ	令和4年4月2日以降生まれ
ねんね	生後7か月頃まで

- 親子…10時～(1ヶ月前から予約可)
年齢に合わせた親子遊びをします。
- 栄養相談…10時30分～11時30分(予約不要)
離乳食、おやつのことなど保健センターの栄養士に相談できます。
- デビューの日…[愛モア]9時30分～(予約不要)
都合の良い時間に、ぜひお出かけください!
- ◆対象 初めて子育て支援センターを利用される未就園のお子さんと保護者
- さくらんぼサロン…[愛モア]10時～
就学前の双子の親子。多胎の子を持つ親同士でお話ししませんか。さくらんぼサロンに登録されていない方もぜひお出かけください。お待ちしております。
- 新ママのつどい…[ハグハグ]9時30分～(予約不要)
都合の良い時間に、ぜひお出かけください!
- ◆対象 第一子が2～3か月のころの赤ちゃんと保護者

「ママ&キッズ広場」のお誘い 要予約

～子育て支援センターが地域に出向きます～

同じ地域で子育てをしているママや民生委員・児童委員さん、主任児童委員さんと一緒にお子さんを遊ばせながらおしゃべりをしたり、お子さんと触れ合い遊びをしたりして楽しいひとときを過ごしましょう!

日にち	会場	地区
10月18日(水)	一色幼稚園	寺河戸一色地区・穂並・明賀台・山田町・樽上町・一色町・上平町
10月23日(月)	陶幼稚園	陶町
10月24日(火)	稲津幼稚園	稲津町
10月25日(水)	みどり幼稚園	明世町・和合町・松ヶ瀬町・薬師町・寺河戸町・下沖町・須野志町

- ◆時間 10時～11時30分
- ◆対象 対象地区にお住まいの0歳～就園前までの親子
- ◆申込 9月11日(月)9時30分から全支援センターにて予約受付開始(電話も可)
- ◆持ち物 飲み物、必要な方はバスタオルなどの敷物、おむつ

「どよう広場inスマイル」 要予約

竜吟幼稚園の園庭で遊べます。就学前のお子さんご家族で遊びに来てください。雨天時は室内遊びになります。

- ◆日時 10月21日(土) 10時～11時30分
- ◆場所 スマイル(竜吟幼稚園内) ◆対象 0歳～就学前の子と親
- ◆持ち物 帽子・飲み物・タオル
- ◆申込 9月19日(火) 9時30分～ [スマイル]にて受付開始(電話も可 ☎63-2060)

*プレママデー(予約不要・母子手帳持参)

初めて出産される方。不安なことや赤ちゃんを迎える準備について、先輩ママとお話ししませんか? 各センターの「ひよこ」「ねんね」の日の10時から設けています。ぜひお越しください。

「リトミック講習会」 要予約

～音楽で楽しく遊びながら心をはぐくみます!～
歌声が素敵で笑顔の優しい高瀬先生をお招きします。年齢にあわせて方法で楽しくリズムに親しめますよ!

月日	対象年齢
10月3日(火)	1歳児(ぺんぎん)
10月4日(水)	0歳児(ひよこ)
10月6日(金)	2歳児(うさぎ)

*各定員12組。お子さんが2人以上いる場合は、上の子の年齢に合わせてお申し込みください。

- ◆時間 10時～11時
- ◆持ち物 飲み物、動きやすい服装
- ◆申込 9月4日(月) 9時30分～
- *全支援センターにて予約開始(電話も可)

午前中子育て支援センターは電話がつながりにくい時があります

子どもの健康情報

おむつはずし・うんち編① ～うんちの出る仕組み～

食べ物は、胃や腸で消化・吸収され、残ったものがうんちとして排泄されます。食事をすると胃や腸の働きが活発になり、うんちが直腸や肛門に送られ、それが脳に伝わることで「うんちを出したい感覚＝便意」を感じるようになります。そして肛門を収縮させることでうんちを体外に出すことができます。

年齢とともに、排便をするための体の準備が整ってきます(表1)。おむつからトイレでの排便へ移行していくため、まずはトレーニングしやすい生活習慣が確立できているか確認してみましょう。

- ①生活リズムは整っていますか？ 自律神経を鍛え、排便時間が決まってきます。
- ②体を使った遊びをしていますか？ 腹筋や足の筋肉など、力むための筋肉を鍛えます。
- ③朝食後、時間の余裕はありますか？ 前日から溜まっていたうんちが出やすいのは朝食後です。時間に余裕がないと便意を感じにくくなります。
- ④バランスのよい食事ができていますか？ 食事内容でうんちの量も変わります。内容(特に食物繊維)と量、水分などを確認しましょう。

【表1】	新生児	6か月児	1歳頃	2歳頃	3歳頃	4歳半頃
回数	2～10回	2～3回	1～2回	1回程度		
体の準備	授乳のたびに便が出る。	脳から腹圧を上げるよう命令が出始め、顔を赤くして力む姿がみられる。	肛門の筋肉と脳が神経で結ばれてくる。	腸に便が溜まったことを感じられるようになるが、我慢はできない。	便意を感じてもトイレまで我慢できる。	排便の自立。手を使って上手におしりを拭くことができる。

乳幼児健診・相談・歯みがき教室・令和5年10月分

場所＝保健センター／料金＝無料

健診・相談・教室名	実施日	受付時間	対象者	持ち物
4か月児健康診査	10月24日(火)	個別でご案内します	令和5年6月生まれ	母子健康手帳 問診表
1歳6か月児健康診査	10月 6日(金)	12:25～12:40	令和4年2月生まれ	アンケート すこやかファイル
3歳児健康診査	10月20日(金) 10月27日(金)	12:20～12:30	令和2年10月生まれ	母子健康手帳 問診票・アンケート 早朝尿(容器を送付します) すこやかファイル
乳幼児相談	10月 2日(月)	9:00～11:00受付	乳幼児相談希望者 ※要予約(3日前まで)	母子健康手帳
6か月児教室	10月10日(火)	9:30～9:40受付	令和5年4月生まれ	母子健康手帳
8か月児教室	10月10日(火)	13:15～13:25受付	令和5年2月生まれ	すこやかファイル
10か月児教室	10月26日(木)	個別でご案内します	令和4年12月生まれ	母子健康手帳・アンケート すこやかファイル
1歳児すくすく教室	10月19日(木)	9:30～9:40受付	令和4年10月生まれ	母子健康手帳 すこやかファイル
1歳6か月児はみがき教室	10月 5日(木)	個別でご案内します	令和4年4月生まれ	母子健康手帳 歯科カード
2歳児歯みがき教室	10月17日(火)	9:00～10:30受付	令和3年10月生まれ	母子健康手帳・アンケート すこやかファイル
2歳6か月児歯みがき教室	10月12日(木)		令和3年4月生まれ	

*2歳未満のお子さんは感染予防のため、バスタオル等お子さんの敷物をご持参ください。 ◎問合せ 健康づくり課 ☎ 68-9786



Japanese

japonês

tiếng Nhật

japonés

日语

in
稲津・陶
公民館

地域日本語教室 『みずなみ にほんごであつまるまい』

瑞浪市で暮らす外国人市民は年々増加し、現在約1,200人が暮らしています。地域日本語教室では、同じ地域で暮らす外国人と日本人が交流しながら、生活に必要な「やさしい日本語」やコミュニケーションの取り方を学びます。稲津・陶地区以外からの参加もOKです。みんなであつまるまい！

日時(いつ)	稲津	陶
第1回	9/23(土)	11/12(日)
第2回	10/1(日)	11/26(日)
第3回	10/7(土)	12/10(日)
第4回	10/15(日)	12/17(日)
第5回	10/28(土)	12/24(日)
全て13時30分～16時30分		

学習者(日本語を学ぶ外国人)

- 日本語ができなくて困っている人
 - 生活に必要な日本語を覚えたい人
 - 地域のひとと会話してみたい人など
- *学習者は、日本語初心者対象です。中級者・上級者はぜひ「日本語パートナー」としてご参加ください。

学習支援者「日本語パートナー」

- 外国人と友達になりたい人
 - 外国の文化に興味がある人
 - 外国人と会話してみたい人など
- *学習支援者は、日本語を学ぶ外国人をサポートするボランティアです。

場所(どこ)

稲津公民館 図書室
陶公民館 多目的ホール

参加費(いくら)

無料 ￥0 FREE

定員(何人)

学習者・学習支援者 各15名程度

申込期限(いつまでに)

稲津 9/20(水) 陶 11/9(木)

申込方法(どのように)

申込フォーム

学習者用



学習支援者用



やさしい日本語とは?

- ・分かりやすい言葉や表現に言い換えた日本語のことです。
- ・全ての外国人が英語を話すわけではありません。やさしい日本語の方が通じる可能性があります。

例 土足厳禁 → 靴をぬいでください
水曜定休 → この店は 水曜日が やすみです

過去の受講者の感想

(学習者)日本語を学ぶきっかけになった/もっと勉強したい/実際に買い物で役に立った

(学習支援者)やさしい日本語という手段を始めて知った/日本語が分からない人にどう伝えればいいのか考えさせられた/コミュニケーションが大切だと理解した/学習者とボランティアと一緒に成長していけるとよい

申込・問合せ 社会教育課(総合文化センター内)

☎ 0572-68-5281 FAX 0572-68-5283 ✉ kyousha@city.mizunami.lg.jp

第70回 瑞浪市美術展一般の部(高校生以上) 作品募集のご案内

瑞浪市美術展一般の部(高校生以上)の作品を募集します。

- ◆会期 10月19日(木)～22日(日) 9時～17時(最終日は16時まで)
- ◆会場 総合文化センター
- ◆部門 陶芸、写真、書、洋画、日本画、デザイン・イラストレーション、手工芸(含彫刻)
- ◆申込方法 第70回瑞浪市美術展出品申込票を提出してください。(郵送申込可)
- ◆申込期間 8月29日(火)～10月4日(水)
*窓口での申し込みの場合は9時～17時まで(月曜休館)
*郵送での申し込みの場合は期間内必着
- ◆出品点数 1部門につき1人2点以内
- ◆搬入日時 10月11日(水)・12日(木) 9時～19時(時間厳守)
- ◆搬入場所 総合文化センター 2階エントランスホール
- ◆出品料 1点につき500円(高校生300円)
- ◆主催 瑞浪市・瑞浪市教育委員会
- ◆問合せ 社会教育課(総合文化センター内)



*事前申込が必要*です。必ず期間内に申し込みを済ませてください。

*詳しくは、第70回瑞浪市美術展募集要項をご確認ください。募集要項および申込票は、総合文化センター、市役所、各コミュニティーセンターにあります。また、市ホームページからダウンロードできます。

地区公民館講座案内

受講希望の方は各公民館へお申し込みください。

フラワーアレンジメント (フラワーウォール)

お部屋の中を華やかにするフラワーウォールを作ります。

- ◆日時 9月14日(木) 10時~12時
- ◆場所 釜戸公民館 研修室
- ◆参加費 2,500円
(材料費、受講料含む)
- ◆定員 10名
- ◆申込期限 9月7日(木)まで



読み聞かせ教室

紙芝居(故牧野政芳さん作)を使っでの読み聞かせ教室です。

- ◆日時 9月28日(木)、10月5日(木)、
19日(木)
計3回 いずれも10時~
- ◆講師 瑞浪市民図書館 職員
- ◆参加費 無料
- ◆申込期限 9月15日(金)まで



トロッケンクラッツ教室

木の実とワイヤーで作るリースがメインのクラフトです。

- ◆日時 9月27日(水) 13時30分~
- ◆場所 釜戸公民館 研修室
- ◆参加費 3,000円(材料費、受講料含む)
- ◆定員 10名
- ◆持ち物 ワイヤーを切れるハサミ(ラジオペンチ等)
- ◆申込期限 9月15日(金)まで

世界的二胡演奏者ウェイウェイ・ウーの愛弟子 ユニット[天つ風500マイル]が贈る ~心揺さぶる二胡の調べ 釜戸の風に乗せて~

- ◆日時 10月7日(土) 13時30分~
- ◆場所 釜戸公民館 多目的ホール
- ◆観覧料 200円(ドリンク代)
9月1日(金)から釜戸公民館にて販売
開始(先着100名)

釜戸公民館 ☎ 63-2005

市外の方は申し込みを ~令和6年瑞浪市二十歳の祝典~



瑞浪市外在住で、令和6年1月7日(日)開催の「令和6年瑞浪市二十歳の祝典」に参加を希望される方は、事前申し込みが必要です。詳しくは瑞浪市ホームページをご覧ください。

- ◆対象者 平成15年4月2日~平成16年4月1日生まれの方
- * 令和5年11月1日現在で瑞浪市に住民票のある方は、12月上旬に案内状をお送りします。



「令和6年瑞浪市二十歳の祝典開催について」



7/31
(月)

瑞浪市名誉市民 加藤孝造氏 追悼式

多治見市のバロー文化ホールにて、4月に88歳でご逝去された、人間国宝であり瑞浪市・多治見市・可児市の名誉市民である陶芸家加藤孝造さんの追悼式が行われました。

追悼式は、瑞浪市、多治見市、可児市、美濃陶芸協会が合同で開催し、陶芸関係者や3市の市民ら約900人が参列し、ひょうきんながらも、ものづくりに対しては愚直だった人柄をしのびました。



心よりご冥福をお祈り申し上げます

7/31
(月)

伝わる音訳にするために 中学生ボランティア体験

社会福祉協議会は、中学生ボランティア体験として、音訳体験を開催しました。

広報みずなみを毎月音訳しているボランティア団体「もしび会」の指導で音訳について学び、実際に音訳の体験も行いました。

参加した児童は「音訳について初めて知った。実際に体験してみても、写真を声にするのが難しかった。音訳や、もしび会の活動に興味を持った。」と話しました。



音訳は、ただ読んで音声にするだけではないことを学びました

8/3
(木)

ピカピカになあれ！ 日吉らこや だろだんご

地域住民で構成される日吉でらこや実行委員会では、日吉小学校に通う子どもたちの居場所として、日吉でらこやをスタートさせました。

日吉でらこやでは、地域のボランティアを講師に招き、英語を学んだり、ものづくり体験をしたりなど、さまざまな事業を計画しています。だろだんごづくりでは、小倉左官店が講師としてピカピカに磨くコツなどを説明し、子どもたちは真剣な表情でだろだんごを磨いていました。



宝石のようなだろだんごが出来上がりました！

8/5
(土)

力強い音色で祭りを彩る！ 美濃源氏太鼓子ども教室

美濃源氏太鼓保存会が主催する子ども太鼓教室は、美濃源氏七夕まつりで練習の成果を披露しました。子ども太鼓教室は、市の夢づくり市民活動補助金を受けて今年度から活動を開始しており、5月末から週に1度練習を重ねてきました。

プロの和太鼓集団「志多ら」も応援に駆け付け、子どもたちの力強い演奏に、参加者は笑顔で聴き入っていました。



美濃源氏七夕まつりが初舞台でした！！

SNSでも
情報発信しています



YouTube



X (旧 Twitter)



Instagram



瑞浪市の人口=35,887人(15,586世帯) *8月1日現在

FSC

適切に管理されたFSC®
認証林からの原材料および再生資源から作られています。

