

天狗の掛け声で
新緑に舞う一本下駄

防災特集 土砂災害・浸水害に備えましょう!



昨年7月、西日本を中心とした大規模な豪雨災害が発生するなど、これからの季節は、ゲリラ豪雨や台風等の影響で、土砂災害や浸水害の発生する危険性が高くなります。災害発生時に判断を誤り、間違った避難行動をすることで命を落とすこともあります。災害発生時に適切な避難行動ができるよう、日頃から防災情報の取得方法や自宅周辺の危険箇所、避難経路など、各家庭で確認しておきましょう。

災害に備える5つのポイント

① 防災情報を確実に取得しましょう

災害発生時など、的確に状況を判断するためには、気象情報や避難情報などの防災情報が不可欠です。日頃からテレビやインターネットを活用して、防災情報の取得を心掛けましょう。

なお、市からは、防災行政無線、防災ラジオ、防災・防犯「絆」メール、市ホームページなどで、気象警報や避難情報などを皆さんにお伝えします。



② 避難情報などを理解しましょう

国は、住民の皆さんが気象情報や避難情報などの防災情報の意味を直感的に理解できるように、防災情報を5段階の警戒レベルに区分することとしました。今後は、以下のとおり防災情報が警戒レベルで表されますので、レベルごとの情報と、とるべき行動を理解し、適切な避難行動ができるようにしておきましょう。

【警戒レベルととるべき行動】

警戒レベル	主な気象情報および避難情報など	皆さんがとるべき行動
レベル5	大雨特別警報	既に災害が発生している状況であり、命を守るための最善の行動をとる。
レベル4	避難指示(緊急) 避難勧告 土砂災害警戒情報	災害が発生するおそれが極めて高い状況であり、緊急に避難する。
レベル3	避難準備・高齢者等避難開始 大雨・洪水警報	高齢者などは避難を開始する。その他の方は避難の準備をし、自発的に避難する。
レベル2	大雨・洪水注意報	避難に備え、自らの避難行動を確認する。
レベル1	気象予報などの事前情報 (警報級になる可能性あり)	防災情報に注意するなど、災害への心構えをする。

*この表は避難勧告等に関するガイドライン(内閣府)を参考に作成しています。

③ 自宅周辺の危険箇所を確認しましょう

土砂災害や浸水害は、山や河川などの地形が関係しています。

市のホームページに土砂災害や浸水害のおそれがある箇所などを示した『土砂災害ハザードマップ』を掲載していますので、自宅周辺や地域の危険箇所を確認しておきましょう。

瑞浪市土砂災害ハザードマップ [検索](#)

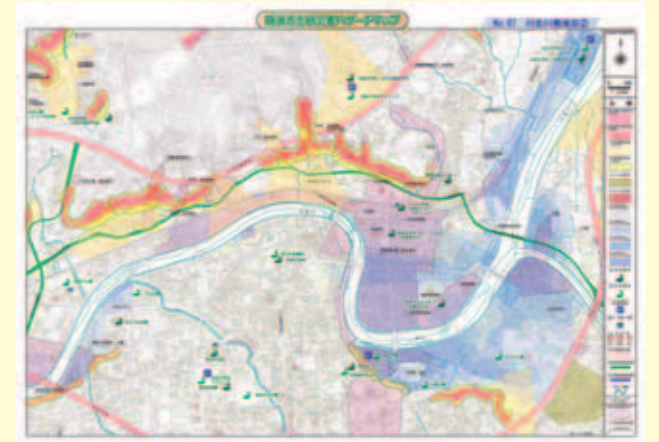

④ 避難場所・避難経路を決めておきましょう

市では、災害が発生または発生するおそれがある場合、その危険から命を守るために緊急的に避難する場所(学校のグラウンドや公園など)を指定しています。土砂災害や浸水害など、災害の種類によって避難する場所が異なります。それぞれの災害に応じた指定緊急避難場所、避難経路を決めておきましょう。



また、指定緊急避難場所まで避難することがかえって危険な場合もあります。『土砂災害ハザードマップ』を基に、区や組、隣近所などの小さな単位ごとに話し合い、公園や空き地、公民館など「近隣の安全な場所(一時避難場所)」を決めておきましょう。

*一時避難場所は、市が指定するものではありません。

⑤ 早めに避難しましょう

土砂災害や浸水害など、対象となる災害は一人ひとり異なります。自分の命や家族の命を守るためには、状況を的確に判断し、早めに避難行動に移る必要があります。

なお、避難情報が発令されていなくても、少しでも危険を感じたら、ためらわず自主的に避難しましょう。



避難行動

◆ 立ち退き避難

自宅などから指定緊急避難場所やその他の安全な場所へ移動する

◆ 屋内安全確保

自宅などの建物内にとどまり、安全を確保する

*ハザードマップを参考に、どちらの避難行動がより安全かを確認しておきましょう。



命を守る最低限の行動

屋外への移動が危険で、屋内への浸水による危険がないと判断される場合は、自宅や近隣建物の2階以上へ緊急的に避難し、救助を待つことも検討してください。

◎問合せ 生活安全課 ☎68-9736

瑞浪市は結核の多い地域です！～早期発見、感染拡大の防止に努めましょう～

結核は結核菌によって肺に炎症が起こる病気で、今でも日本では重大な感染症です。瑞浪市を含む東濃地区は以前より結核にかかる方が多く、全国平均や岐阜県の平均を上回っています。

結核菌は長い間体内に潜伏したのち、免疫力や体力が低下すると発病することがあるため高齢の方は注意が必要です。感染予防のため、感染症法で年に1回検診(胸部レントゲン)を受けることが義務化されています。今年も検診車が各地域をまわりますので、お近くの会場でぜひ受診してください。

■対象者 瑞浪市に住所を有する40歳以上(昭和55年4月1日以前に生まれた方)で
職場や病院等で胸部レントゲンを受ける機会のない方

*当日の受付・受診が可能です。

*検診は、肌シャツまたは無地のTシャツだけで受診してください。
(プリント・刺しゅう・ボタンなどのあるものは避けてください)

■結果の通知 検診結果については、精密検査が必要な場合のみ通知します。



◆検診日程・場所◆

月日	場所	時間	月日	場所	時間
6月19日 (水)	陶コミュニティセンター	9:00~12:00	7月2日 (火)	上山田公民館	9:30~10:20
	陶宅老所いちにのさん	13:15~13:40		新山田区民会館	10:40~11:30
	JAとうと陶支店	14:00~15:15		明賀台集会所	13:00~14:10
6月20日 (木)	稲津コミュニティセンター	9:00~11:30	7月3日 (水)	小田コミュニティ消防センター	14:30~16:00
	保健センター	13:00~16:00		市民福祉センター(ハートピア)	9:00~10:10
6月21日 (金)	山野内第一公民館	10:00~10:40		萩原消器庫(河原)	10:30~11:00
	桜堂公民館	11:00~11:50	大草公民館	11:20~11:40	
	大久手農事改善センター	13:00~13:15	稲津コミュニティセンター	13:00~13:40	
6月24日 (月)	市原公民館	13:40~14:40	地域交流センターときわ	14:00~15:00	
	(釜戸)宿公民館	9:20~9:50	山の田2号公民館	9:00~9:50	
	大細公民館	10:10~10:30	小里羽広公民館	10:10~11:00	
	上切区公民館	10:50~11:10	学園台コミュニティセンター	11:20~11:45	
6月25日 (火)	下荻之島公民館	11:30~12:00	保健センター	13:00~16:00	
	釜戸コミュニティセンター	13:15~14:45	栄町公会堂	9:20~10:20	
	下沢公民館	9:00~10:00	下山田公民館	10:40~11:40	
	町屋公民館	10:20~11:10	保健センター	13:00~15:00	
	半原公民館	11:30~12:00	保健センター(女性のみ)	15:00~16:00	
6月26日 (水)	北野公民館	13:30~13:50	(旧)神徳公民館	9:00~9:20	
	足又公民館	14:10~14:30	論析公民館	9:40~10:00	
	保健センター	9:00~12:00	平山公民館	10:30~10:50	
	和合公民館	13:30~14:00	(釜戸)上平公民館	11:20~11:40	
6月27日 (木)	紺屋原公民館	14:20~14:50	子ども発達支援センターばけっと	13:00~13:30	
	平岩公民館	9:00~9:30	高月会館	13:50~15:10	
	田高戸公民館	9:50~10:10	大川こま犬駐車場	9:20~10:50	
	細久手公民館	10:30~10:50	サニーヒルズみずなみ	11:10~11:40	
	深沢区防災倉庫	11:10~11:30	陶コミュニティセンター	13:00~14:00	
	日吉コミュニティセンター	13:00~14:00	川折公民館	14:20~14:40	
7月1日 (月)	常柄公民館	14:20~14:35	月吉公民館	9:00~10:00	
	戸狩区民会館	9:00~10:00	日吉小学校	10:20~10:50	
	一日市場区民会館	10:20~11:10	(日吉)宿公民館	11:10~11:40	
	木ノ暮公民館	11:30~12:00	保健センター	13:15~16:00	
	秋葉組集会所	13:10~13:50			
	神田公民館	14:20~14:40			
	大湫コミュニティセンター	15:00~15:30			

◎問合せ 健康づくり課 ☎68-9785

瑞浪市長選挙の日程が決定されました

4月10日に開催された瑞浪市選挙管理委員会において、令和元年7月26日任期満了に伴う瑞浪市長選挙の日程が決定されました。

◆告示日・立候補届出日 **7月14日(日)** ◆投開票日 **7月21日(日)**

【投票ができる方】

- ・日本国籍の人
- ・投票日に満18歳以上の人(平成13年7月22日以前(含む)に生まれた方)
- ・3か月以上引き続き瑞浪市内に住所がある人(平成31年4月13日以前(含む)の転入届出者または住民票作成者)
- *以上の要件を満たす方でも、投票日(期日前投票を含む)の前日までに転出等により瑞浪市内に住居を有しなくなった人は、投票日に投票することができません

■期日前投票所・当日投票所の投票立会人を募集します■

○募集対象(すべてに当てはまる方)

- ①今回の瑞浪市長選挙の選挙権を有する方
- ②市内在住の方で選挙に関心のある方

1 期日前投票所投票立会人

◆従事内容など

- ①時間 8時15分~20時(休憩有)
- ②期間 7月15日(月)~7月20日(土)のうち、原則1日
- *応募人数により変更となる場合があります。
- ③内容 期日前投票所の投票手続き全般の立ち会い(投票所・投票箱の開閉、投票人の投函の確認、投票録の署名ほか)
- ④場所 市役所西分庁舎 1階会議室
- ⑤報酬 9,500円/日(源泉徴収あり)
- *交通費および昼・夕の食事代は自己負担となります。

2 投票立会人(投票日当日)

◆従事内容など

- ①日時 7月21日(日) 6時45分~20時(休憩有)
- *状況により時間が前後する場合があります。

- ②内容 投票所の投票手続き全般の立ち会い(投票所・投票箱の開閉、投票人の投函の確認、投票録の署名、投票箱の送致ほか)

- ③場所 お住まいの投票区の投票所

- ④報酬 10,700円/日(源泉徴収あり)

*交通費および昼・夕の食事代は自己負担となります。

◆応募方法

電話、FAXまたはメールにて下記内容を連絡してください。①住所②氏名③生年月日④性別⑤電話番号⑥連絡方法(手段、連絡がつく時間等)⑦従事できる日⑧党員の方は所属する政党名
*期日前投票所投票立会人と投票立会人(投票日当日)のどちらか、もしくは両方の応募である旨が分かるようにご記入、ご連絡ください。

◆応募締切 6月14日(金) 17時まで

◆結果通知 6月下旬に文書または電話にて連絡します。

*応募者多数の場合は事務局にて選考を行い、決定させていただきます。

立候補予定者説明会のお知らせ

瑞浪市長選挙に伴う立候補予定者説明会を次のとおり開催します。

◆日時 令和元年6月27日(木) 13時30分~

◆会場 市役所西分庁舎 1階会議室

*立候補の手続きや選挙運動に関する説明、届出に必要となる書類の配布等を行います。

稲津第1投票区と稲津第2投票区を統合します

今回の選挙より、稲津第1投票区と稲津第2投票区は一つに統合し、**稲津投票区(投票所:稲津公民館)**となります。

対象の投票区にお住まいの方は、お間違えのないようご注意ください。

◎申込・問合せ 選挙管理委員会 ☎内線271・272 FAX 68-9865 ✉senkyo@city.mizunami.lg.jp



6月4日～10日は 歯と口の健康週間です

2019年度 歯と口の健康週間標語
「いつまでも 続くけんこう 歯の力」

8020運動で歯の健康寿命が延びました

生涯を通じた8020(はちまるにいまる)運動が平成元年に始まり、今年で31年目になりました。これは、80歳で20本の歯を保つことを目標とした歯の健康づくり運動です。

なぜ20本なのかというと、少なくとも20本以上自分の歯があれば、ほとんどの食物を噛みくだくことができ、おいしく食べられるからです。

厚生労働省の調査では、8020達成者は、平成5年には約10人に1人でしたが、平成28年には、なんと約2人に1人となりました。

この間に、歯と口の健康への人々の関心が高まり、歯科保健状況は大きく改善されました。

【8020運動開始時と現在の歯科保健状況の変化】

歯科保健状況に関する指標	8020運動開始時	運動開始30年後
① 1日3回以上歯をみがく者の増加	13.0% (1987年)	27.3% (2016年)
② 補助的清掃用具の使用(50歳)(デンタルフロス、歯間ブラシ等)	17.8% (1993年)	44.4% (2016年)
③ フッ化物配合歯磨剤シェアの増加	45.1% (1991年)	88.1% (2005年)
④ 年間砂糖消費量の減少	22.7kg (1987年)	16.6kg (2016年)
⑤ 定期歯科健診等の受診率の増加	17.4% (1987年)	52.9% (2016年)
⑥ 歯が痛んだりしみたりする者(15歳以上)の減少	26.3% (1993年)	13.5% (2016年)

【参考資料】

歯科疾患実態調査、保健福祉動向調査、健康日本21の目標値の参考データ、8020推進財団が実施した「歯磨き習慣に関するアンケート調査報告書」、砂糖年鑑、国民健康栄養調査、患者調査

食べること=生きることです

生きものにとって、食べることは、生きるための手段であり、健康長寿の源となるバランスの良い栄養を摂取するため必要不可欠なものです。また食事には、美味しいものを食べる楽しみや、人と食卓を囲む楽しみなど、人生を豊かに過ごす要素がたくさん含まれています。

よい歯と口を育て、守るためには、食事と筋肉のトレーニングが大切です

よく噛んで食べると、口の中では、歯と舌と頬などが連動してよく動き、自然に筋肉トレーニングができます。また、唾液の分泌が良くなり、汚れや細菌が溜まりにくくなり、むし歯や歯周病になりにくくなります。

- ◆食材は大きめに切りましょう。大きな口を開けて、前歯でガブリとかじりましょう。
- ◆生野菜を摂りましょう。1食につき、両手いっぱいが目安です。生で食べることで、噛む力がアップします。

- ◆丼物より、定食で品数アップ。違う素材を食べましょう。
 - ◆不足しがちな肉や魚を毎日摂りましょう。
- しかし、加齢とともに自然に体の機能が低下するように、口腔の機能も低下していき、さまざまな変化が現れます。口腔の機能は、50代からトラブルが増えますが、徐々に低下するため、気づきにくく知らないうちに進行してしまいます。そうならないために、日頃から口腔を観察する習慣を身に付けましょう。



あなたの歯と口が健康かどうか、チェックをしてみましょう。自分の食事の時や会話をしている時を思い出してみましょう。また、鏡を見て確認しましょう。



★早期発見・チェックリスト★

- 噛めない、噛みにくい食べ物がある(たくあん、さきいか等)
- 歯が抜けたまま放置している、または入れ歯の調子が悪くても我慢している
- 滑舌が悪い、「パ」「タ」「カ」が各々10秒間に60回未満しか言えない
- 舌が汚れている、舌全体が白っぽい、または黒っぽい
- 口臭がする、気になる
- 口が渇いている、口の中がネバネバする、舌に痛みがある、味が分かりにくい
- 飲み物や汁物でむせる
- 食事に時間がかかる
- 歯によく食べ物がはさまる
- 飲み込んでも食べ物が口に残ることがある
- 食事が口からこぼれる、口角にご飯粒がつく

これらは、お口の機能低下のサインです。1つでも当てはまったら、かかりつけ歯科医師に相談しましょう。

歯周病健診のお知らせ

- 〈集団歯周病検診〉
- ◆日時 7月26日(金) 13時～14時
 - ◆場所 保健センター
 - ◆内容 歯周病検診、ブラッシング指導
 - ◆対象 30歳以上の方
- *この検診は年度内に1回受けることができます。電話などで健康づくり課へ申し込みください。
*今年度、40歳、50歳、60歳の節目年齢の方には、4月上旬に受診券をお送りしています。ぜひ受診をしてください。

◎問合せ 健康づくり課 ☎68-9786

身近にある 消費生活のお話

チケット購入トラブルに注意!

今年の9月20日から「ラグビーワールドカップ2019日本大会」が開催されます。

現在、公式チケットサイトにて観戦チケットが販売されており、サイトには「公式サイト以外で購入したチケットは無効で使用できない」と記載されています。しかし、海外の転売仲介など類似した非公式サイトで間違えて注文してしまうケースがみられます。非公式サイトで購入した場合、条件に該当しないとキャンセル・返金が保証されない上、個人情報や決済情報の流出のおそれもあります。また、海外サイトの場合は、問合せをしても、日本語が通じないなど、交渉が難しい場合もあります。

東京五輪についても同様の購入トラブルが予想されますので、チケットを購入する際は、必ず「公式チケット販売サイト」であることを確認しましょう。

不安に思ったら、早めに消費生活相談窓口にご相談ください。

◆日時：毎週火曜日10時～16時(要予約)

◆場所：市役所1階市民相談室

◆問合せ 生活安全課 ☎68-9748

ラグビーワールドカップ2019 【公式】ホームページ

公益財団法人ラグビーワールドカップ2019組織委員会

後期高齢者医療制度の保険料軽減措置の見直しについて

後期高齢者医療制度における医療費は、被保険者の方に納付いただく保険料のほか、現役世代からの支援金や国費等によってまかなわれています。

保険料の軽減措置につきましては、特例措置が行われてきましたが、段階的に見直しが行われています。安定した医療制度運営のため、ご理解とご協力をお願いします。

■保険料「均等割額」軽減の見直し

被保険者および世帯主の前年の総所得金額等の合計額(以下「世帯所得」と言います。)が一定以下の場合に適用される軽減です。各軽減割合の適用条件は次のとおりです。

平成30年度		令和元年度(平成31年度)	
世帯所得	軽減割合	世帯所得	軽減割合
33万円以下	8.5割軽減	33万円以下	8.5割軽減
うち、世帯被保険者全員の各種所得なし	9割軽減	うち、世帯被保険者全員の各種所得なし	8割軽減
33万円+(27.5万円×被保険者数)以下	5割軽減	33万円+(28万円 ×被保険者数)以下	5割軽減
33万円+(50万円×被保険者数)以下	2割軽減	33万円+(51万円 ×被保険者数)以下	2割軽減

* 世帯状況の判定基準日は4月1日(新規に資格を取得した場合は、資格取得日)です。
 * 総所得金額は、各収入から必要経費や控除額を引いた所得額の合計金額です。
 ただし、譲渡所得の特別控除、専従者控除は適用されず、専従者給与額は事業主の所得に合算されます。

■公的医療保険の被扶養者だった方の保険料「均等割額」軽減の見直し

後期高齢者医療に加入する直前に協会けんぽ・健康保険組合・船員保険・共済組合など、国民健康保険または国民健康保険組合以外の保険で被扶養者だった方に適用される軽減です。*所得割額は発生しません。

平成30年度	令和元年度(平成31年度)
5割軽減	資格取得の月より2年間、5割軽減

◎問合せ 保険年金課 ☎68-2119

国保加入者の皆さまへ 特定健康診査実施のご案内

満40歳以上の瑞浪市国民健康保険加入者に対して、特定健康診査を実施します。この健診により、**心疾患・脳卒中・糖尿病合併症**など深刻な生活習慣病の前段階でもある内臓脂肪症候群(メタボリックシンドローム)や、その予備群に該当しないかをチェックすることができます。生活習慣病は自覚症状がありません。自身の健康を守るために、この健診を毎年受診するようお願いいたします。

なお、健診の結果、生活習慣改善などが必要な方には、順次「**特定保健指導**」のご案内をいたします。



- ◆対象者** 昭和19年7月1日から昭和55年3月31日生まれの瑞浪市国民健康保険加入者(ただし平成31年4月1日から受診日まで継続して加入していること)
*対象者には受診券を発送します。
- ◆期間** 6月1日(土)～11月30日(土)
- ◆内容** 身体計測、血圧測定、血液検査、尿検査など
- ◆自己負担** 1,000円(医療機関窓口で支払い)
*今年度40歳に達する方(昭和54年4月1日から同55年3月31日生まれ)は、**今年度に限り無料**で受診できます。
*今年度に人間ドック等助成申請をする場合は受診できません。

◎問合せ 保険年金課 ☎68-2118

住宅用火災警報器が大切な「命」と「財産」を守ります!

～適正な場所に設置し、維持管理を行いましょ～

あなたの大切な「命」と「財産」を火災から守るため、住宅用火災警報器を設置しましょう。また、火災発生時に住宅用火災警報器が正常に作動するよう、定期的に点検を行い維持管理に努めましょう。

火災による逃げ遅れを防ぐために

住宅火災による死者の多くは「逃げ遅れ」によるもので、時間帯でみると0時から4時の間に多く発生しています。これを防ぐため、住宅用火災警報器の設置が義務化され、寝室と2階以上に寝室がある場合には、階段室上部にも設置することが必要です。

また、台所に設置義務はありませんが、設置しておくことでさらに安心です。

【設置場所(例)】

【寝室が1階、2階の場合】 寝室(1階及び2階)と寝室がある階(2階)の階段室上部に必要

定期的な点検し維持管理を

あなたの家の住宅用火災警報器は設置してから何年経ちましたか? 「いざ」という時に住宅用火災警報器がきちんと作動するよう、点検ボタンを押す、または点検ひもを引き、定期的に作動確認をしましょう。点検をして作動しない場合は、電池切れや本体の故障により、火災を感知できないことがありますので、交換してください。

定期的な作動確認をしてください

* 住宅用火災警報器設置状況調査のため、消防職員が訪問する場合がありますのでご協力をお願いします。
 ◎問合せ 消防本部予防課 ☎68-2001



催し

市制65周年記念消防操法大会を開催します

市内5分団(瑞浪、日吉、釜戸、稲津、陶)によるポンプ車操法大会を開催します。



消防団員の活動する姿を、お誘い合わせの上、ご観覧にお越しく下さい。

- ◆日時 6月9日(日) 8時30分～(小雨決行)
- ◆場所 瑞浪中央公園(北小田町)
- ◎問合せ 消防本部 警防課 ☎68-2001

地域交流センターときわ事業案内

ときわ映画館 「三度目の殺人」

- ◆日時 6月16日(日) ①10時 ②14時
- ◆出演 福山雅治、役所広司、広瀬すず
- ◆入場 無料

作品展示 「棚橋親子写真展」

- ◆期間 6月2日(日)～29日(土)
- ◆時間 10時～16時

ときわ「うたごえ喫茶よろこび」

- ◆日時 6月20日(木) 10時30分～12時
- ◆場所 多目的ホール
- ◆会費 500円(ドリンク・お菓子付き)
- *事前申し込みは不要です。

◎問合せ 地域交流センター「ときわ」 ☎66-1282

セラパーク楽々市を開催します(入場無料)

青空の下、旬の野菜や果物など季節を楽しむ「青空マルシェ」、地元商店の多彩な商品からクラフト作品まで取り揃えた「あきんど市」、生活骨董から美術品まで豊富な品揃えの「骨董市」を開催します。

- ◆日時 6月22日(土)、23日(日) 10時～16時
- ◆場所 セラミックパークMINO
- ◎問合せ (公財)セラミックパーク美濃 ☎28-3200

土人形を作ってみませんか

戦前、瑞浪地区で盛んに作られた「土人形」。型作りから絵付けまでの工程を学び、自分だけの土人形を作ってみませんか。

- ◆日時 6月11日(火)、14日(金)、18日(火)、21日(金)、25日(火)、28日(金)(全6回) 18時30分～20時
- ◆場所 産業振興センター 1階作陶室
- ◆受講料 3,000円 ◆定員 8名(先着順)
- ◆申込 6月3日(月) 9時から受け付けます。
- *作業のできる服装でお越しください。
- ◎申込・問合せ 窯業技術研究所 ☎67-2427

お知らせ

岐阜県後期高齢者医療保険について

令和元年5月末までに後期高齢者医療にご加入された方には、**7月中旬から下旬**にかけて、令和元年度(平成31年度)の「被保険者証」および「保険料額決定通知書」をそれぞれお送りします。

「保険料額決定通知書」は保険料額や納付方法に関する大切な内容が記載されていますので、必ず内容をご確認ください。

6月以降に後期高齢者医療にご加入された方には、加入月の2カ月後の中旬ごろに、後期高齢者医療保険料額決定通知書をお送りします。

後期高齢者医療の対象者

- ・75歳以上の方
- ・一定の障がいのある65歳から74歳の方で認定を受けた方

◎問合せ 保険年金課 ☎68-2119

瑞浪ライオンズクラブ公募事業について

◆公募事業 市民(10名以上で構成する活動団体)が自主性を持って行う事業(青少年育成活動、市民福祉に関する活動、環境整備活動等)

◆補助額等 1事業上限5万円、補助率50%(5事業まで)

◆対象経費 消耗品費、借上料、講師等謝金、通信運搬費、役務費

◆事業対象期間 令和元年7月1日～令和2年6月30日(ただし、上記期間内に事業報告が完了すること)

◆応募期限 令和元年6月28日(金)まで

◆ホームページ <https://www.mizunami-lions.org/>

*他の補助金等との併用は不可

*詳細は下記までお問い合わせください。

◎応募・問合せ 瑞浪ライオンズクラブ事務局
☎68-7035(平日10時から16時)
✉info@mizunami-lions.org

特定計量器定期検査のお知らせ

取引や証明に使用する「はかり」は計量法の規定により定期検査することが義務付けられています。

対象のはかりをお持ちの方は、最寄りの検査場所で受検しましょう。

期日	時間	場所	対象地域
6月11日(火)	9時～11時	陶コミュニティセンター	陶
6月12日(水)	9時～10時	釜戸コミュニティセンター	釜戸・大湫
	11時～12時	日吉コミュニティセンター	日吉
6月13日(木)	9時～15時	瑞浪市役所	全域
6月14日(金)	9時～14時		

*検査には手数料がかかります。

◎問合せ 岐阜県計量検定所 ☎058-254-8188

事業主の皆さまへ

労災保険と雇用保険の申告・納付期間は**6月3日(月)～7月10日(水)**です。

岐阜労働局、各労働基準監督署では、6月3日から申告書の受付を行います。期限直前は窓口が大変混雑することが予想されますので、早めの手続きをお願いします。なお、手続きはパソコンから行うこともできます。電子政府の総合窓口「イーガブ」をご覧ください。

◎問合せ 岐阜労働局 労働保険徴収室 ☎058-245-8115

電波のルールは必ず守りましょう

6月1日～10日は電波利用環境保護周知啓発強化期間です。

◆無線機器の使用には「技適マーク」の確認をしましょう



【技適マーク】

◆電波の利用には、原則免許が必要です

◆外国規格の無線機は国内では使用できません。

◎問合せ 総務省 東海総合通信局 ☎052-971-9107

募集

アカチャリ IN 瑞浪フットサル大会 参加チーム募集

赤い羽根共同募金チャリティーフットサル大会を開催します。初心者・子ども・女性・障がい者など、どなたでも楽しめる大会です。5人以上でお申し込みください。(競技志向の大会ではありません)



- ◆日時 6月22日(土) 13時～16時30分
- ◆場所 市民体育館
- ◆参加費 1チーム5,000円(共同募金会に寄付)
- ◆申込 チーム名・代表者名・人数・連絡先を明記し、メールにてお申し込みください。

◎申込・問合せ 瑞浪市サッカー協会
✉kyozo-n@ob2.aitai.ne.jp

「ワンバウンドふらばーるバレーボール体験会」参加者募集

ワンバウンドふらばーるバレーボールとは？おにぎり型のボールを使って、ノーバウンドやワンバウンドで、相手コートに返すソフトバレーに似たレクリエーションスポーツです。

- ◆日時 6月30日(日) 10時～
- ◆場所 市民体育館 第2競技場
- ◆参加資格 市内在住または在勤、在学(小学校高学年以上)
- ◆参加料 無料

◆申込方法 体育館窓口または電話にて、個人またはグループで申込みください。

*当日参加可能です

◎申込・問合せ 市民体育館 ☎68-0747

市民まちづくり会議委員募集

「市民まちづくり会議」では、まちづくりについての取り組み検証を行ったり、参画方法などについて提案をしたりしています。大学教授などの有識者だけではなく、広く市民の皆さんの参加を得て、年4回ほど会議を開催する予定です。

ぜひ、ご応募ください。

- ◆募集人員 2名程度
- ◆任期 2年(令和元年8月～令和3年7月)
- ◆応募資格 市内に在住または在勤の方
- ◆報酬 会議1回出席あたり5,000円
- ◆応募方法 応募用紙に住所・氏名などの必要事項を記載し、「私が考える協働のまちづくり(250字程度)」および「自治会活動のあり方(600字程度)」について、あなたの想いを作文にまとめて、6月20日(木)までに市民協働課に提出してください。

*応募用紙は市民協働課または各コミュニティセンター窓口で配布しているほか、ホームページでもダウンロードできます。

◎応募・問合せ 市民協働課 ☎68-9756

開放講座「水と街道」第21期会員募集

東濃地方・木曾南部地方を中心に、個人ではなかなか行くことのできない砂防ダムや道路工事現場を訪れます。

- ◆開講日 9月～12月(毎月第2木曜日の全4回開催)
- ◆集合場所 多治見砂防国道事務所、多治見駅または中津川駅

◆対象 全講座参加可能な18歳以上の方

◆定員 20名(応募多数の場合は初参加優先)

◆受講料 300円程度(保険料全4回分)

◆応募方法 はがき、FAXまたはメールに、①氏名(フリガナ)②郵便番号・住所③電話番号④年齢・性別⑤希望の集合場所⑥応募動機を記入の上、ご応募ください。

◆応募期限 7月26日(金)(必着)

*全4回参加された方には「SABOカード(9枚組)」を差し上げます。

◎応募・問合せ 国土交通省多治見砂防国道事務所「水と街道」事務局
〒507-0023 多治見市小田町4-8-6
☎25-8020 FAX 25-7994 ✉cbr-s853030@mlit.go.jp

観光景観林整備事業の実施

中山道大湫宿と大井宿の間にある中山道十三峠の沿道で、県補助金の「清流の国ぎふ森林・環境税」を活用し、景観を高めるために約5haの範囲において不用木の除去を行いました。



◎問合せ 農林課 ☎68-9802

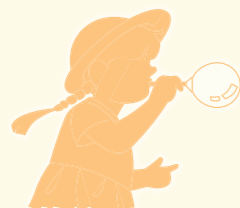

子どもの定期予防接種

予防接種の詳細、指定医療機関は「平成31(2019)年度 瑞浪市健康カレンダー(乳幼児版)」をご覧ください。
 予診票をお持ちでない方は、健康づくり課までご連絡ください。

種類	対象年齢	回数・間隔	標準的な接種年齢・接種間隔	接種方法
集団予防接種	BCG	1回	生後5カ月～8カ月未満 ※生後6カ月になる方を対象に、個別にご案内します。	対象:平成30年12月生まれ 日時:6月24日(月) 13時15分～30分受付 場所:保健センター
個別予防接種	B型肝炎	初回2回	生後2カ月～9カ月未満 (27日以上空ける)	①希望する指定医療機関へ直接電話で予約してください。 ②予診票と母子健康手帳を持参し接種してください。
		追加1回	1回目から139日以上空ける	
	ヒブ	初回3回	生後2カ月～7カ月未満 (27日以上空ける)	
		追加1回	初回終了後7カ月～13カ月	
	小児用肺炎球菌	初回3回	生後2カ月～7カ月未満 (27日以上空ける)	
		追加1回	初回終了後7カ月以上空けて、1歳～1歳3カ月	
	4種混合 (百日せき ジフテリア 破傷風 ポリオ)	初回3回	生後3カ月～7歳6カ月未満	
		追加1回	初回終了後1年～1年6カ月	
	水痘	2回	1回目は1歳～1歳3カ月、 2回目は1回目から6～12 カ月空ける	
	麻疹 風疹 混合	第1期	1歳から2歳未満	
第2期		5歳から7歳未満で、 小学校就学前1年間	1回	
日本脳炎	第1期 初回	生後6カ月～7歳6カ月未満	2回	
	第1期 追加	4歳～5歳未満 (初回終了後、おおむね 1年空ける)	1回	
	第2期	9歳～13歳未満	1回	
ジフテリア 破傷風	第2期	11歳～13歳未満	1回	



*接種していない予防接種がないか、母子健康手帳で確認しましょう。 ◎問合せ 健康づくり課 ☎68-9785



クレイオブジェコンテスト参加者募集

今年も瑞浪美濃源氏七夕まつりの開催期間中、陶土を使って大きな造形を作る「クレイオブジェコンテスト」を開催します。

優勝賞金は80万円、制限時間は48時間！
この夏、すごいオブジェを、「陶器の街・みずなみ」で作ってみませんか。



◆日時 8月9日(金)正午～11日(日)正午まで
◆場所 寺河戸町(市道公園線)
◆募集数 15チーム(1チーム10人以内)
◆資格 高校生以上(高校生は保護者同伴)
◆応募 制作するオブジェのデッサン(A3以内)と申込用紙を6月19日(水)までに提出。
*詳細は陶土フェスタホームページ、または事務局までお問い合わせください。

◎申込・問合せ みずなみ陶土フェスタ事務局 ☎67-2222

健康

がん検診

<胃がん・大腸がん・肺がん検診>

月日	場所	8時30分～11時		
		胃	大腸	肺
7/1(月)	東濃厚生病院健康管理センター	○	○	○
7/3(水)	釜戸コミュニティセンター	○	○	○
7/4(木)		○	○	○
7/10(水)	陶コミュニティセンター	○	○	○
7/11(木)		○	○	○
7/12(金)		○	○	○

<乳がん・大腸がん検診>

月日	場所	①8時30分～11時		②13時～15時30分	
		乳	大腸	乳	大腸
7/7(日)	保健センター	○	○		

*午前の乳がん検診については、申込受付は終了しました。
◆対象者 40歳以上の希望者(乳がん検診は平成30年度の受診者を除く)

◆費用 個人負担各500円(乳がんのみ1,000円)
*定員がありますので、電話等で事前に健康づくり課までお申し込みください。

*大腸がん検診を希望の方は採便容器を送付するため、10日前までにご予約ください。

また、S25.4.2～S55.4.1生まれの方は、県補助事業により大腸がん検診が無料となります。

◎予約・問合せ 健康づくり課 ☎68-9785

健康相談(予約不要)

◆日時 6月24日(月) 9時～11時30分
◆場所 保健センター
◆内容 健診結果の見方、禁煙相談など
◆担当 保健師・管理栄養士
*健診結果をご持参ください。
◎予約・問合せ 健康づくり課 ☎68-9785

献血にご協力ください

献血は16歳から69歳までの健康な人であればどなたでもできる身近なボランティアです。
あなたのやさしさは血液を待つ多くの患者さんの“生きる希望”へとつながっていきます。



月日	場所	受付時間
6/26(水)	瑞浪市役所 西分庁舎	13時～16時

*400ml献血に限らせていただきます。
◎問合せ 健康づくり課 ☎68-9785

もの忘れ相談(要予約)

「ちょっと変だな」「以前の様子と違う」といった気になる症状があれば、早めにご相談ください。
認知症と思われる症状への対応についても相談できます。

◆日時 6月17日(月) 13時20分～1人60分程度(相談無料)

◆場所 保健センター 1階相談室
◆相談員 認知症疾患医療センター相談員、
認知症地域支援推進員

◎予約・問合せ 地域包括支援センター ☎68-2117



スポーツ振興くじ助成金でスポーツ施設の充実を!

スポーツ振興くじ助成金は、独立行政法人日本スポーツ振興センターがスポーツ振興くじ(totoやBIG)の収益を活用し、世界の第一線で活躍するアスリートや、地域において、子どもからお年寄りまで、だれもが身近にスポーツを楽しめる環境の整備などに使われています。この助成金を活用し、今回、市民競



▲当該助成金で改修を行った市民競技場グラウンド

技場グラウンドの改修を行い、全体の排水性の向上と一部を全天候型にしました。



◎問合せ スポーツ文化課 ☎68-0747

ちびとも!

平成30年
6月
生まれ

今月1歳になる、みずなみの
ルーキーたちです。元気に育てね!



すずき しの
鈴木 慈乃ちゃん
6月1日生 学園台

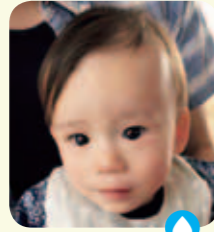

もりもと りつ
森本 律ちゃん
6月5日生 山田町



おがわ まお
小川 真央ちゃん
6月6日生 釜戸町



かとう れん
加藤 蓮ちゃん
6月10日生 陶町



きむら りょうた
木村 亮太ちゃん
6月10日生 寺河戸町



もぎ かいあ
茂木 海碧ちゃん
6月13日生 樽上町



かわせ あかね
河瀬 朱寧ちゃん
6月14日生 土岐町



てるまた かいり
照沼 凱吏ちゃん
6月16日生 穂並



いわしま さすけ
岩島 颯佑ちゃん
6月17日生 釜戸町



てらもと かこ
寺本 香子ちゃん
6月21日生 南小田町



おだ がわ おうか
小田川 央華ちゃん
6月28日生 寺河戸町



もうすぐ1歳 平成30年7月・8月生まれの赤ちゃん募集!

①氏名・ふりがな ②性別 ③住所 ④誕生日 ⑤電話番号 を明記し、写真と一緒に、次のいずれかの方法で送ってください。
締切り…【7月生まれ】6月5日(水) 【8月生まれ】7月5日(金)
●メール info@city.mizunami.lg.jpへ ●郵送 〒509-6195 上平町1-1 市役所「広報みずなみ」あて
●直接 市役所4階の「記者室」へ ◎問合せ 企画政策課 ☎68-9735

児童手当の現況届について

児童手当の受給者は、6月中に「現況届」の提出が必要になります。

現況届の提出が必要な方には、6月上旬に案内文書を送付しますので、お住まいの地区を確認の上、下記日程により手続きをお願いします。なお、指定日に都合が悪い場合は、対象地区外の日にお越しいただけます。

対象地区	指定日	時間	受付場所
日吉町	6月12日(水)	9:00~12:00	日吉コミュニティセンター
釜戸町・大湫町	6月12日(水)	13:30~16:30	釜戸コミュニティセンター
陶町	6月13日(木)	9:00~12:00	陶コミュニティセンター
稲津町	6月13日(木)	13:30~16:30	稲津コミュニティセンター
山田町・下沖町	6月14日(金)	9:00~12:00	瑞浪市役所 (2階大会議室)
明賀台・穂並・和合町	6月14日(金)	13:00~16:00	
北小田町・上野町・宮前町	6月17日(月)	9:00~12:00	
南小田町・高月町	6月17日(月)	13:00~16:00	
西小田町・樽上町	6月18日(火)	9:00~12:00	
寺河戸町・一色町	6月18日(火)	13:00~16:00	
土岐町・益見町・小田町	6月19日(水)	9:00~12:00	
		13:00~16:00	
上平町・学園台・須野志町	6月20日(木)	9:00~12:00	
明世町・松ヶ瀬町・薬師町	6月20日(木)	13:00~16:00	
市内全域	6月21日(金) 6月24日(月)	9:00~16:00	

◎問合せ 子育て支援室 ☎68-2114

まいにちが... びよい ほん

せいこううどく 晴耕雨読のススメ



『青蛙 おのれもペンキぬりたてか』芥川龍之介

梅雨の季節がやってきました。去年の東海地方の梅雨入りは6月5日、梅雨明けは7月9日ごろ。雨の音を聞きながら、俳句をひねるもよし、おいしいコーヒーを入れるもよし!



- ①『雨の名前』高橋順子/文 小学館/刊
様々な雨の呼び方が載っている本。遣らずの雨なんて素敵ですね。
- ②『俳句でつかう季語の植物図鑑』山川出版社/刊
とても見やすくオールカラーで季節ごとにまとめられています!
- ③『掃除の解剖図鑑』日本ハウスクリーニング協会/著 エクスナレッジ/刊
電子レンジやコーヒーメーカーの掃除まで痒い所に手が届く本です。
- ④『家でのしむ手焙煎コーヒーの基本』中川ワニ/著 リトルモア/刊
手焙煎はもちろん、P.92のコーヒーの入れ方は見ているだけで楽しい!

お役立ちサイトを紹介します②

「とことんサーチ」

お役立ちウェブサイトを紹介するこのコーナー。今回は「とことんサーチ」を紹介します!カーリルが提供しているこのサイトは、東濃地方(多治見・土岐・瑞浪・恵那・中津川)の図書館の資料が一括で検索できます!資料は探したいけれど、急いでいる&近場なら直接借りに行きたいと思う方にオススメです。トップページのイラストは東濃にお住まいの皆さんならニヤリとしてしまうかも…。

[とことんサーチ](#) [検索](#)

6月5日展 祝 令和昇龍展

6月4日(火)~21日(金)

図書館カウンターに飾られてある、力強い「亥」が書かれた干支の大きな扇をご存知ですか。作者は多治見在住の芸術書家・堀田那生裕氏。扇の他にも一筆書きの昇り龍や木の玉に描く楽しい書、木の切り抜き文字など独特な堀田ワールドの書の世界をお楽しみください。



図書館職員が贈る 6月の特集本

あの作家さんのデビュー作

いつも愛読している作家さんの初めての物語。これを機会に体験してみませんか。



『オーデュボンの祈り』
伊坂幸太郎/著

誰もが予想できないストーリー展開を書き上げる伊坂幸太郎の鮮烈なデビュー作品。ユニークな登場人物と、散りばめられた伏線が終盤にかけて回収される見事な構成に引き込まれていきます。



『屋上のウインドノーツ』
額賀滯/著

高校に入って、なかなか友人ができない少女・志音。ワケアリの吹奏楽部の部長と出会うことで彼女は変わることができるのか?爽やかな青春小説です!作者の額賀先生は、2015年6月に本作と「ヒトリコ」で2作同時デビューを飾っています。

★このほかにも図書館に入ってすぐの場所に、特集本コーナーを用意してお待ちしています。

～ 令和2年 成人式実行委員 募集中！ ～

瑞浪市の成人式は、新成人有志でつくる「成人式実行委員会」が企画や運営を行う伝統があります。式典を創りあげ、四百人以上の新成人の代表として舞台上に立つために必要なものは、やる気と勇気。今、この時にしか得られない経験や感動が、「成人式実行委員会」の中にはたくさんあります。「一生に一度きりの成人式を、自分たちの手で作りたい！」と思われる方は、ぜひご参加ください。

- ◆募集人数 20人程度(平成11年4月2日～平成12年4月1日生まれの方)
- ◆活動日 9月中旬から毎週木曜19時～ ＊第1回目の集まりのみ8月中に行います。
- ◆申込 **7月16日(火)までに**、文化センターへご連絡ください

♪平成31年成人式実行委員(先輩)の声

「メンバーの雰囲気が良かったおかげで楽しかった」
 「人生の節目に、かけがえの無い経験ができました」
 「式の直前は緊張したが、振り返ると楽しい思い出しかない」
 「友達に“いい成人式だったよ!”と言ってもらえて嬉しかったです」



第34回 みずなみ文化協会祭

みずなみ文化協会祭は、加盟団体が活動成果を発表する場です。交流のある高浜市文化協会や市内の招待団体による発表もあります。



- ◆会場 総合文化センター
- ◆入場料 無料
- ◆展示の部 6月8日(土) 10時～17時
6月9日(日) 10時～15時
- ◆合唱の部 6月8日(土) 13時～15時30分
- ◆芸能の部 6月9日(日) 10時30分～15時

瑞浪市主張大会のご案内

主張大会は、子ども・若者・大人が日ごろの思いや社会への提案を発表する場です。また、来場者の方々が出場者の主張から学ぶ場でもあります。多くの方々のご来場、応援をお待ちしております！

- ◆会場 総合文化センター
- ◆日時 6月16日(日) 13時30分～
- ◆出場者 ①市内各小学校、中学校、高校で代表に選ばれた児童及び生徒
②一般応募の市民の方
- ◆入場料 無料



中央公民館講座案内

*受講希望の方は社会教育課へお申込ください。

華やかな日々を ✨ 寄せ植え講座

暑い夏に「涼」を呼ぶ寄せ植えを作ってみませんか？

作った寄せ植えは、木漏れ日を受けながら育つ観葉植物として楽しめます。

- ◆日時 6月27日(木) 10時～12時
- ◆受講料 2,000円(材料費等含む)
- ◆申込期限 6月16日(日)
- ◆会場 総合文化センター 第一研修室
- ◆講師 花かざり瑞希(ボランティア連絡協議会加盟団体)
- ◆定員 15名(先着順)



初心者大歓迎！ 魔法の楽器「一五一会」を弾いてみよう！



沖縄のミュージシャンBEGINと(株)ヤイリギターが共同で開発した弦楽器「一五一会」は指一本でコードが押さえられる楽器です。楽器は無料でレンタル出来ますので気軽にご参加ください。

- ◆日時 7月4日・18日、8月1日・15日、9月5日・19日(全6回/第1・3木曜) 10時～11時30分
- ◆会場 総合文化センター 第一研修室
- ◆受講料 3,800円(教材費含む)
- ◆申込期限 6月28日(金)
- ◆講師 堀部 勝彦 先生
- ◆定員 15名(先着順)

市制65周年記念 みずなみニューイヤーコンサート2020 出演者募集

【演目】 創作ミュージカル 「櫻堂ものがたり2020」

- ◆公演日時 令和2年1月26日(日) 14時開演
- ◆場所 総合文化センター 文化ホール

- ◆ソリスト・役者 ソリスト(歌唱と演技)、役者(演技のみ)のオーディションを下記の通り開催します。
- ◆ソリスト募集 小波(ソプラノ)、悲母観音(ソプラノ)、日吉(バリトン)、月吉(テノール)、龍王(バリトンまたはバス)、照覚坊(バリトン)
- ◆役者募集 舟蟲女、三諦上人、子ども(男女)多数、大人(男女)多数
- ◆オーディション日時 7月21日(日) 14時～
- ◆オーディション会場 総合文化センター リハーサル室
- ◆課題 【ソリスト】 任意の日本歌曲およびオペラアリア(各1曲、計2曲)



*申し込みの際に楽譜をご提供ください。

【ソリスト・役者】 当日配布するセリフを読んでいただきます。

◆合唱団員 ミュージカルの合唱団員です。基本的に楽譜を見て歌うので暗譜の必要はありませんが、「めぐる春」他数曲を覚えて多少演技をしていただきます。8月から毎月2～3回ほど練習します。年齢、性別、住所は問いません。

◆交響楽団員 管弦楽を演奏する交響楽団員です。瑞浪市民交響楽団と一緒に演奏していただきます。年齢、性別、住所は問いません。

- ◆応募方法 社会教育課(総合文化センター)に申込書を提出してください。(FAX・郵送・メール可)
*応募要項・申込書は、総合文化センター、市内各コミュニティセンターにあります。
*総合文化センターのホームページからもダウンロードできます。
*交響楽団員の詳細については、お問合せください。

- ◆応募期限 【ソリスト・役者】 6月30日(日)必着 【合唱団員・交響楽団】 7月31日(水)必着

市制65周年記念 中央公民館自主事業

研ナオコ・野口五郎 Anniversary Special Program 50周年+50周年てことは100周年!?

間もなくデビュー50周年を迎える研ナオコさんと野口五郎さんによる公演です。数々のヒットコーナーを生み出し、お茶の間を釘付けにした2人によるスペシャルでビッグなステージをお楽しみください。



- ◆日時 8月31日(土) 15時開演(14時30分開場)
- ◆場所 総合文化センター 文化ホール
- ◆入場料 一般 5,000円 *全席指定 *チケット購入は、お一人様4枚まで *未就学児入場不可
- ◆チケット発売 総合文化センター 6月29日(土) 9時～
市内各コミュニティセンター 7月 1日(月) 9時～ その他チケットぴあでも発売

ホワイエふれあいコンサートVol.49 朗読の昼下がりに

市内の朗読団体による落語、物語の朗読発表会です。おもしろいお話、心あたたまるお話、簡単な朗読劇もあります。

- ◆日時 6月23日(日) 13時30分開演
- ◆場所 総合文化センター 講堂
- ◆発表団体 寿大学朗読クラブAグループ/寿大学朗読クラブBグループ/花さき山/くもの糸/グループキャッツ/やまんばの会/なでしこ会
- ◆入場料 無料



まちかど写真館



紙芝居って面白いな

親子で紙芝居、手遊びなどを満喫！

4月27日

市民図書館は文化センターのピロティで、「おはなしのじかんスペシャル！子どもと本の広場」を開催し、園児や親子約100人が参加しました。

イベントでは、絵本の読み聞かせや紙芝居、ダンスや手遊びなどが行われ、子どもたちは楽しい時間を過ごしました。

5月1日 「丸森」の来訪者2万人を達成！

大湫町の「丸森(国登録有形文化財)」の来訪者2万人達成記念式と、夢づくり地域交付金事業による本陣山登山道整備・米屋屋根修復完成式が大湫町公民館で行われました。

式典では瑞浪北中ブラスバンドクラブによる記念演奏やもち投げが行われ、大湫町はお祝いムードに包まれました。



美しいハーモニーは式典に花を添えました



当日はたくさんの方が来場されました

GW恒例「こいのぼり祭」

5月3・4日

5月3日・4日の2日間、「こいのぼり祭」が市民公園で開催されました。

園児たちによるメッセージ風船飛ばしから始まった祭りは、瑞浪北中ブラスバンドクラブによる演奏やバサラチームによる演舞のほか、犬やカメなどと触れ合えるミニ動物園などもあり、多くの家族連れでにぎわいました。

訓練用の緊急地震速報を放送します

6月18日(火)午前10時 ごろ、全国瞬時警報システム(Jアラート)を活用した緊急地震速報の訓練放送を行います。

当日は市内全域の防災行政無線、防災ラジオから次の内容が一斉に放送されます。

当日の
放送内容

「只今から訓練放送を行います」→ 緊急地震速報チャイム音
→ 「緊急地震速報。大地震です。大地震です。これは訓練放送です」× 3回
→ 「これで訓練放送を終わります」

* 気象・地震活動の状況によっては、訓練放送を中止する場合があります。

* 瑞浪市以外でも、全国的に訓練放送が実施されます。 ◎問合せ 生活安全課 ☎68-9736

市ホームページの「まちかど写真館」では上記以外の記事も掲載しています。

まちかど写真館 瑞浪市

検索

