

時代は平成から令和へ 新たな幕開け



瑞浪北中学校の生徒の皆さん
(瑞浪北中学校開校式の記事はP2・3
をご覧ください)

瑞浪北中学校 profile

瑞浪北中学校の制服・体操服です



- 【教育目標】 自ら学び 自ら鍛える
- 【校訓】 集中と継続
- 【所在地】 瑞浪市土岐町973番地

【校章】
周囲を5つのMで構成、瑞浪、桔梗、5つの地域を表現しています
〈デザイン:伊藤裕一さん(土岐町)〉



【生徒数】 341名 (4月8日現在)

	男	女	計
1年生	58名	47名	105名
2年生	71名	56名	127名
3年生	60名	49名	109名

【部活動】

- 男子 軟式野球、柔道、剣道、卓球、バスケ、ソフトボール、ソフトテニス、陸上、吹奏楽、文化美術
- 女子 ソフトボール、バレーボール、ソフトテニス、陸上、柔道、剣道、卓球、バスケットボール、吹奏楽、文化美術



▲登校の様子



▲校章が輝く一文字幕

瑞浪北中学校校歌

頼圭二郎 作詞
白石英統 作曲

一 瑞浪の丘 四方に萌えて
色を重ねて 桔梗咲く
天徳の地に 根をおろし
助けあつて ともに学ぶ
ああ 称えよ北中 輝いて

二 天の光と 若葉の学舎
空にやさしい 屏風山
豊かな郷に 根を張って
心を磨き 身をただす
ああ 誇れり北中 堂々と

三 新しい時代 風立つ大地
静かに語る 中山道
希望を胸に 手をとって
明日に羽ばたく われらみな
ああ 栄えある北中 未来へと

◎問合せ 瑞浪北中学校 ☎68-4191
教育総務課 ☎68-9831

瑞浪北中学校 校史幕開け

平成31年4月、瑞陵・日吉・釜戸中学校が統合し、瑞浪北中学校が誕生しました。

4月8日 瑞浪北中学校 開校式 ~新たな歴史と伝統を~



開校式には、生徒、教職員のほか、統合にご尽力をいただいた地域の皆さんなどが出席しました。
式では、開校宣言、生徒代表の言葉、校旗授与のあと、新しい校歌が披露されました。



生徒代表の言葉

「今まで、瑞陵中学校、釜戸中学校、日吉中学校、それぞれの学校で築き上げてきた伝統は、どれも誇れるものだと思います。それを、今回の統合で途絶えさせるのではなく、新しい瑞浪北中学校の伝統へとつなげていくことが大切です。新しい環境、新しい仲間の中で戸惑うこともあるかもしれませんが、自分から積極的に動き、仲間と関わることで、3校で築き上げてきた伝統をつなげ、新しい瑞浪北中学校をつくっていきます」
〈生徒会長〉 眞鍋 晃 *3名体制



開校宣言

柴田洋子教育長職務代理者が「開校宣言」を、声高らかに読み上げました。

校旗の授与

平林道博教育長から、初代校長となる安藤雅哉校長に、校旗が授与されました。



消防団入退団式

平成31年度瑞浪市消防団入退団式が、4月7日に行われました。長きにわたり、防災の担い手として活躍し退団された33名の皆さん、本当にありがとうございました。今後も消防団活動にご支援をお願いします。

今年度の瑞浪市消防団は、31名の入団者を迎え、大山一男消防団長以下427名体制で活動します。
(敬称略)

退 団 者 33名



▲新入団員を代表して宣誓する第5分団の伊藤卓哉副分団長

- ★**団本部**
【副団長】成瀬浩二
- ★**第一分団**
【部長】中島大介、日比野吉紘、酒井良直、小木曾安晃、山内啓輔
- ★**第二分団**
【部長】佐合正人、渡邊和博【団員】大竹寿弘、荒井星二、山下翔太【災害支援団員】近藤裕久
- ★**第三分団**
【部長】溝口志樹【団員】則武正人、柴田征人、足立真司、足立智志、花井秀明、渡邊やまと【災害支援団員】土本直人、橋本恭太
- ★**第四分団**
【団員】濱島年伸、伊佐地幹雄、松原知成
- ★**第五分団**
【部長】中山幸士【団員】高木彰、大脇純也、小木曾正和、水野知久【災害支援団員】伊藤卓哉
- ★**音楽分団**
【副分団長】毎熊彩季【団員】遠山さき
- ★**女性分団**
【部長】白木明子

階級変更者 56名

- ★**第一分団**
【部長】兼松洋、伊藤允一【班長】宮川知之、矢田靖典、高橋利幸、小木曾匡洋、小澤慎太郎、土屋謙三【団員】熊谷俊、幸脇多孝、市岡久昭、磯貝悠、南波孝彰
- ★**第二分団**
【副分団長】土屋正樹【部長】渡邊裕隆、伊藤正司、村瀬利文、武市正史【班長】酒井勝啓、大竹正人【団員】大竹誠太郎、小栗勝文、小倉隆寛
- ★**第三分団**
【部長】長江良行、鈴木輝生、溝口純司【班長】隅田一弘、堀部一仁、吉川明、尾崎亨、足立一樹【団員】水野正司、岩井佳久、水野新
- ★**第四分団**
【部長】工藤一英、鈴木孟士【班長】愛知千永、和田義孝、伊藤博人、川畑篤仁【団員】熊澤博隆、鈴木喜直、高木健太郎
- ★**第五分団**
【分団長】小池規夫【部長】門野哲也、羽柴直英、加藤友則【班長】鈴木祐貴、須藤臣徳、加藤和貴、羽柴竜也【団員】小木曾康広、松井悠輔
- ★**音楽分団**
【副分団長】加藤梨沙【部長】塚本健文

入 団 者 31名

- ★**女性分団**
【部長】牛田早紀
- ★**第一分団**
【団員】渡邊康弘、藤井大之、西尾尚己、平林拓真、樋田翔太、成瀬洋平、平子貴将、柴田竜輝、榊原勝哉
- ★**第二分団**
【団員】瀧澤琢磨、恒岡和希、小栗一真【災害支援団員】佐合正人、渡邊和博
- ★**第三分団**
【団員】石川智士、藤本健太郎、磯部稔、三戸啓介、加藤元、【災害支援団員】加藤満治、則武正人
- ★**第四分団**
【団員】勝股大地
- ★**第五分団**
【副分団長】伊藤卓哉【団員】加知広志、加藤泰治、緑川延久、西村光弘、加藤洗哉【災害支援団員】小木曾峻一
- ★**音楽分団**
【団員】松田航太
- ★**女性分団**
【団員】杉本ももか

女性消防団員募集中!

◎問合せ 消防本部警防課
☎68・2001

今年のポーノは
ちょっとちがう!

ポーノーク祭り 2019

瑞浪の13の名店が腕を振るう!
陶器も新鮮野菜も! 瑞浪丸かじり!



日時 5月19日(日) 10時~15時
場所 瑞浪市役所駐車場

ポーノグルメ店舗…イタリアンレストランVITA、さくらや、キッチンおいしや、焼肉キッチン安藤、カフェ燈、Perch、タネヲマク、日吉屋、焼肉与志多、とんまる、ao café、いわみ亭、Food Bar MAKOTO

*この他にも、みずなみ陶器市、きなあた軽トラ野菜市、中京高校・瑞浪高校の物販コーナー、特産品販売コーナーなど盛りだくさん!

*市役所庁舎裏に駐車スペースを用意しておりますが、混雑が予想されますので、乗り合わせ等での来場にご協力ください。
*下記ウォーキングから参加される場合は駅北駐車場が便利です。



市役所会場へ!

POINT! 今年のポーノは JRさわやかウォーキングとコラボ開催

今回のポーノーク祭りは、JR瑞浪駅を発着点にしたウォーキングイベントと同時開催します。土岐町周辺の名所や史跡を巡って、最後に市役所駐車場の会場でポーノークグルメや買い物を楽しめる、家族みんながお腹いっぱいイベントです。

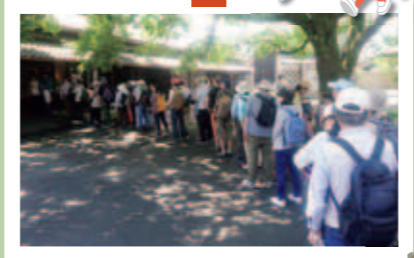

おいしい地酒を試飲して...



JR瑞浪駅を出発して...



土岐町周辺の史跡を巡って...



きなあた瑞浪で休憩して...

◎問合せ 商工課 ☎68-9805

■ やってみようフレイルチェック

フレイルの兆候があるかどうか11の項目に答えてみましょう。

*4番、8番、11番の項目は、「はい」・「いいえ」が逆になっていますのでお気をつけください。

栄養(食・口腔)	① ほぼ同じ年齢の同性と比較して健康に気を付けた食事を心掛けていますか	はい	いいえ
	② 野菜料理と主菜(お肉またはお魚)を両方とも毎日2回以上は食べていますか	はい	いいえ
	③ 「さきいか」「たくあん」くらいの固さの食品を普通に噛み切れますか	はい	いいえ
	④ お茶や汁物でむせることがありますか(*)	いいえ	はい
運動	⑤ 1回30分以上の汗をかく運動を週2回以上、1年以上実施していますか	はい	いいえ
	⑥ 日常生活において歩行または同等の身体活動を1日1時間以上実施していますか	はい	いいえ
	⑦ ほぼ同じ年齢の同性と比較して歩く速度が速いと思いますか	はい	いいえ
社会参加	⑧ 昨年と比べて外出の回数が減っていますか(*)	いいえ	はい
	⑨ 1日1回以上は、誰かと一緒に食事をしますか	はい	いいえ
	⑩ 自分が活気に溢れていると思いますか	はい	いいえ
	⑪ 何よりもまず、もの忘れが気になりますか(*)	いいえ	はい

左側にチェックが多い方は食習慣、運動習慣、社会参加への意識はしっかりとお持ちのようです。右側に1つでもチェックがつく方は、筋肉が弱まっていたり、健康に心配なところがあったりする可能性があります。左側のチェックが増えるよう、予防に取り組みましょう。

【引用・参考文献 東京大学高齢社会総合研究機構・飯島勝矢「フレイル予防ハンドブック」】

このチェックの結果のみで、フレイルと断定はできませんが、半年ごとに定期的なチェックをすることで、早期発見につながります。生活の中での心配ごとや介護については、お気軽に地域包括支援センターにご相談ください。また、フレイル予防のきっかけづくりに、下記の運動教室に参加してみませんか。

「さわやか運動教室」参加者募集

- ◆日時 7月3日(水)～8月28日(水) 全8回
9時～10時
- ◆会場 コパン瑞浪 2階スタジオ
- ◆内容 運動初心者の方でもできる運動
- ◆対象 65歳以上の方(階段をお一人で昇降できる方)
- ◆定員 20名(新規の方を優先)
- ◆参加費 800円(資料代)
- ◆申込 6月7日(金)までに下記へお申込みください
*交通手段がない方は、送迎の相談に応じます。



*地域包括支援センターでは、上記の他にも運動教室やひざ痛・腰痛の健康相談を開催します。詳細は、今後の広報みずなみをご覧ください。

◎申込・問合せ 地域包括支援センター ☎68-2117

シニアの健康情報 フレイル予防で、健康寿命をのばそう

■「フレイル」という言葉を最近よく耳にしませんか

多くの方が、加齢に伴い、筋力・認知機能が低下し、社会とのつながりが少なくなり、身の回りの自分でできることが減り、やがて介護が必要な状態に陥ります。こうした心身機能などの顕著な低下が“フレイル(虚弱)”と呼ばれ、要介護への最たる要因といわれています。

フレイルは、健康な状態と要介護状態の中間で、「身体」の虚弱だけでなく、「こころ・認知」の虚弱、「社会性」の虚弱が存在し、多面的なものと言われています。これまで「老化現象」として見過ごされてきたものが、成人期からはもちろん、いくつになっても予防に取り組むことで、生活機能を戻せることが期待でき、今、健康づくりや介護予防で注目されています。



■フレイルの原因と予防

下の3つのサイクルは高齢期になると陥りやすいとされている例を挙げています。ひとつのきっかけから心身に影響を及ぼし、進行すると要介護状態へとつながっていきます。

フレイル予防の第一歩は自分のからだや生活の状態を把握することです。また、ひとつを解決すればよいのではなく、3つの面を総合的に取り組むことで健康寿命をのばすことにつながります。

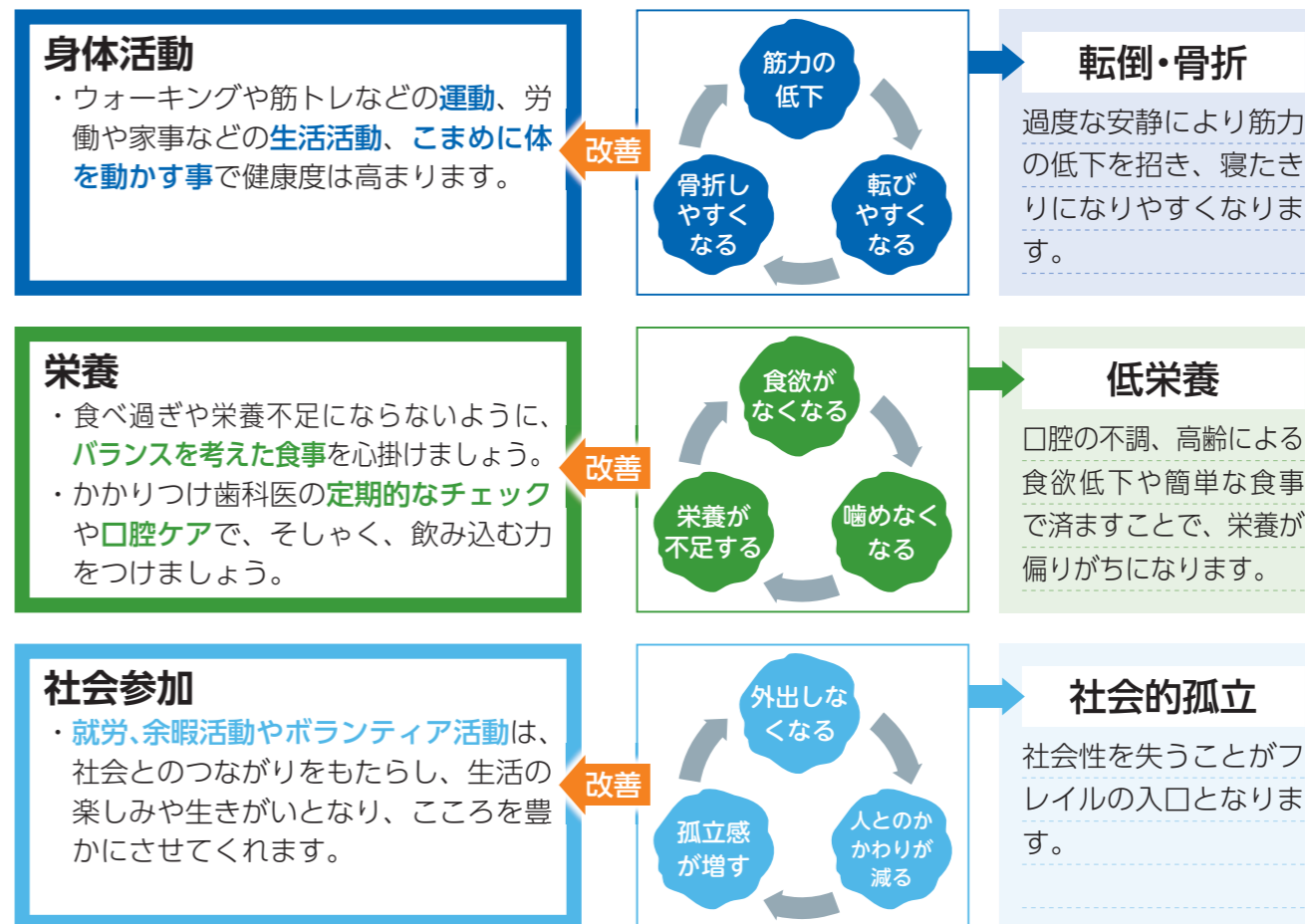

統計調査の調査員を募集中です

市では、各種の統計調査業務に従事していただける統計調査員を随時募集しています。

統計調査には、住民の方々向けの国勢調査や住宅・土地統計調査、事業所・企業向けの経済センサスや工業統計調査などがあります。統計調査員は、登録制となっており、あらかじめご登録いただいた方の中から、統計調査ごとに調査の依頼をさせていただき、就任の可否を確認します。

統計調査員に興味がある方・ご協力いただける方は、ぜひ瑞浪市役所企画政策課までご連絡ください。

1 令和元年度(2019年度)統計調査実施予定

- ①経済センサス-基礎調査 【調査基準日 2019年7月1日】
 - ②全国家計構造実態調査 【調査基準日 2019年9月～11月】
 - ③2020年農林業センサス 【調査基準日 2020年2月1日】
- *調査期間は、一調査あたりおおよそ2カ月程度です。

2 調査員の主な資格要件

年齢が20歳以上で健康な方、税務・警察・選挙等に直接関係のない方



◆注意事項

- ・報酬は、統計調査ごとに異なりますが、一つの統計調査でおおむね3～5万円です。
- ・調査員業務は、年間を通じて従事する形態ではありません。

瑞浪 統計調査員募集

検索

◎申込・問合せ 企画政策課 ☎68-9740

『ちょっといい話8』が出来上がりました



平成30年度、日々の暮らしの中で体験した『心が温くなる出来事＝ちょっといい話』を募集したところ1,140人の方からお話をお寄せいただきました。

『温かな気持ちのおすそわけ』が届きますように、一部をご紹介します。



PART 1 小学校編

*『ちょっといい話』は随時募集中です。ぜひご応募ください。

◎問合せ 生活安全課 ☎68-9748

「ぼくは、なつやすみに、はやおきできなかった日がなんにちもありました。学校からもってかえてきたあさがおの水やりをまいあさしなくてはいけないのに、わすれた日もありました。でも、ぼくのあさがおはげんきで、まいあさきれいな花をたくさんさかせていました。ぼくよりはやおきたおにいちゃんが、かれないように水やりをしたり、あつすぎる日にはひかげにどうしてくれただからです。だから、ぼくのあさがおは、なつやすみが終わったあとにげんきでした。おにいちゃんありがとう。」(小1)

「私は、近所の人に、いつも野菜をいただいています。いただいた野菜はどれもおいしいです。それに近所の人のおいづつがつまっているので、すごくおいしく感じました。私も大切に想われているのだと思いました。私も近所の人を見習って相手を大切にしたいです。」(小5)

「わたしは、夏休みに華道・茶道体験教室に行きます。わたしは、いつもその時が楽しみです。そして、体験教室に行くと、先生が「いつも来てくれてありがとう」と言ってくれます。私は、こちらこそやらせてもらえてうれしいのに「ありがとう」と言われてとてもポカポカしました。」(小5)

【国による風しん追加対策】 2022年3月31日までの3年間

風しんの抗体検査・予防接種が公費で受けられます

対象者

1962年(昭和37年)4月2日～1979年(昭和54年)4月1日生まれの男性

背景・理由

1 風しんとは

発熱および発しんを主な症状とし、感染者の飛沫(唾液のしぶき)などによって人から人へ感染する感染力が強い疾病です。

2 何が問題か

風しんへの抵抗力(免疫)がないと、多くの人に感染させる可能性があります。特に心配なのは、妊娠初期の妊婦が風しんに感染すると、出生児が**先天性風しん症候群**(眼や耳、心臓に障害がでること)になる可能性があることです。予防するためには風しんへの抵抗力(免疫)をもっていることが重要ですが、上記対象者の方は公的な予防接種を受ける機会がなく、他の世代に比べ抵抗力をもっている方の割合が低いといわれています。

3 そのために

対象の方へ市からクーポン券(抗体検査および予防接種)を送りますので、風しんへの抵抗力(免疫)があるか確認するため、抗体検査を受けましょう。その結果、十分な抗体がないとわかった場合は、風しんへの抵抗力(免疫)を付けるための予防接種が受けられます。

この場合の予防接種は、予防接種法に基づく定期予防接種となります。



クーポン券について

- ・クーポン券によって**抗体検査と予防接種が無料**で受けられます。
- ・1年目(2019年度)は、**昭和47年4月2日～昭和54年4月1日生まれの方(男性)**にクーポン券を送付します(瑞浪市からは対象の方へ4月初めにクーポン券を送付してあります)。
- ・**昭和37年4月2日～昭和47年4月1日生まれの方(男性)**には、次年度以降に送付予定です。今年度検査等を希望される場合は、クーポン券を発行いたしますので下記までご連絡ください。

【抗体検査・予防接種の受け方】

抗体検査・予防接種は本事業に参加している全国の医療機関や、職場健診・特定健診受診等の機会に受けられます。事前にお問い合わせください。

風しんの追加的対策の詳しい情報については、下記厚生労働省ホームページをご覧ください。

風しんの追加的対策

検索



～感染拡大防止のために皆さんにできること～

体調がすぐれない時は無理に外出しないこと、どうしても外出が必要な場合は咳エチケットを、風しんを疑う症状(発熱、発しんなど)が出た場合はすみやかに医師にご相談ください。

*広報みずなみ平成30年12月15日号に風しんの記事を掲載していますので、そちらもご覧ください。

◎問合せ 健康づくり課 ☎68-9785・68-9786

身近にある消費生活のお話

モバイルバッテリーの購入時はPSEマークを確認しましょう

モバイルバッテリー(小型充電器)は、外出先でスマートフォンやタブレットを充電できる便利なものですが、ここ数年、発火等の事故が多発しています。そうしたことから、平成31年2月1日以降、技術基準に適合した製品でなければ販売できないことになり、基準に適合した製品には、PSEマークが表示されることとなりました。

基準に適合していない製品を販売する業者もありましたので、購入の際にはマークを確認し、使用上の注意を守って使用するようしましょう。また、事故防止のため、現在、使用しているモバイルバッテリーがリコール対象製品になっていないか確認しましょう。リコール対象製品を持っていない場合は、異常が認められなくても使用をやめ、販売店や製造業者に相談してください。

※電気用品安全法による基準に適合する電気製品に付けるマーク

○専門相談員による消費生活相談
◆日時：毎週火曜日10時～16時(要予約)
◆場所：市役所1階 市民相談室
◎問合せ 生活安全課 ☎68-9748



詳細は独立行政法人製品評価技術基盤機構(NITE)のHP [NITE モバイルバッテリー](#) 検索で確認することができます。

市長からの発信

「三校の閉校式が感動の中、開催される」

皆さん、こんにちは！
3月16日に日吉中学校、17日に瑞陵中学校、21日には釜戸中学校で閉校式並びに記念行事が、厳粛な雰囲気の中、盛大に開催されました。

記念行事はそれぞれの閉校記念事業の実施団体が、地域の特色を生かしながら創意工夫を図り、感動と思い出に残る演出となりました。

3校は開校して以来、自立した生徒の育成に努め、今日に至るまで輝かしい歴史と伝統を築いてきました。この間、多くの有為な人材を輩出し、地域の発展に大きく貢献いただきました。これもひとえに、学校の発展と教育の充実に情熱を注がれた歴代校長をはじめとする学校関係者の皆さまの熱心な取り組みと、地域の皆さまの深いご理解と献身的な協力のおかげであり、深く敬意を表するものであります。

時代の流れとはいえ、母校の閉校は同窓生の皆さまには、何ごとも代え難い寂しさがあり、万感胸にせまるものがあると思います。

また、地域の皆さまも、長年慣れ親しんできた学校に対する惜別の情はひとしおのことと存じます。

しかし、各校の思いは卒業生や関係者の方々の胸に深く刻まれ、脈々と生き続けていきます。長年にわたり培われた輝かしい歴史と伝統、そして崇高な精神は瑞浪北中学校へと引き継がれ、さらなる発展を遂げていくものと確信しています。

同窓生の皆さまには、今後とも母校の名を永く讃え、その伝統と精神を守りながら、卒業生としての自信と誇りを胸に、地域の一層の発展のため、ご活躍いただくことを心から願っています。

市長 水野光二



5月は消費者月間です

2019年度統一テーマ 「ともに築こう 豊かな消費社会 ～誰一人取り残さない 2019～」

毎年5月は、消費者・事業者・行政が一体となって、消費者問題に関する啓発を行う「消費者月間」です。日々の生活において、契約上のトラブルや悪質商法による不当な請求など、消費生活に関する被害が後を絶ちません。

瑞浪市消費生活相談窓口では、「消費者と事業者との間のトラブル」の相談を受け付け、問題解決に向けた助言などを行っています。

また、消費者トラブルの実例と対処法などについて、直接出向いてお話しする消費生活出前講座も行っていますので、気軽にお問い合わせください。



市の現状

平成30年度消費生活相談窓口寄せられた相談件数は全体で157件です。

その内「消費料金に関する訴訟最終告知」等のハガキによる架空請求に関する相談が50件と最も多く寄せられました。

これらのハガキは、不特定多数の人に送られるもので、連絡してしまうと個人情報知られ、その情報を基にさらに金銭を要求される可能性があります。身に覚えのない請求に応じる必要はありません。

また、最近では、日本国政府の紋章「桐紋」が印刷されたハガキや封書を使用した架空請求詐欺事案も発生しています。不審なハガキや封書が届いても、絶対に連絡しないでください。

相談は、電話または面談で行い、相談内容が外部に漏れることはありません。「おかしいな?」「困った!」と思ったら、一人で悩まず、ご相談ください。

特定消費料金未納に関する訴訟最終告知のお知らせ
訴訟番号 (お)441

この度、御通知しましたのは貴方の利用されていた契約会社、ないし運営会社から契約不履行による民事訴訟として、訴訟が提出された事による訴訟です。裁判取り下げ期限を過ぎて訴訟を開始されております。訴訟結果を貴方の都合で全面的に受理され執行できないのは、不利な結果となります。本訴訟の差押人を強制的に執行する事で、貴方から裁判所へ執行命令の交付を承諾していただく必要があります。本訴訟の執行命令の交付については当該の裁判所から送付される訴訟文書に添付されています。貴方での確認となりますので早急にご対応ください。ご本人様からご連絡いただきますようお願い申し上げます。

※取り下げ最終期日 平成31年3月8日
地方裁判所管理局
お問合せ窓口 03-
受付時間 9:00～19:00

相談窓口	消費者ホットライン ☎(局番なし)188	瑞浪市、土岐市、多治見市のいずれかの消費生活相談窓口、もしくは県民生活相談センターにつながります。
	瑞浪市消費生活相談窓口 (生活安全課) ☎68-9748	専門相談員による消費生活相談(面談または電話による相談) ◆日時 毎週火曜日 10時～16時(予約制) ◆場所 市役所1階 市民相談室 *相談員が相談中でなければ、予約がなくても相談に応じます。 *多重債務に関する相談は、随時受け付けています。

法律専門家による多重債務無料相談会

「借金が複数で返せない」「厳しい取り立てに苦しんでいる」などお困りの方は、ご相談ください。

◆日時 5月17日(金) 13時～16時 ◆場所 東濃西部総合庁舎(多治見市上野町5-68-1)
◆相談方法 面接相談(1人30分) ◆申込 2日前までに下記へ申し込みください
◎申込・問合せ 県民生活相談センター ☎058-277-1003

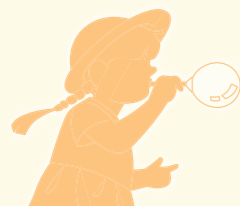

子どもの定期予防接種

予防接種の詳細、指定医療機関は「平成31(2019)年度 瑞浪市健康カレンダー(乳幼児版)」をご覧ください。
 予診票をお持ちでない方は、健康づくり課までご連絡ください。

	種類	対象年齢	回数・間隔	標準的な接種年齢・接種間隔	接種方法
集団 予防 接種	BCG	1歳未満	1回	生後5カ月～8カ月未満 ※生後6カ月になる方を 対象に、個別にご案内 します。	対象:平成30年11月生まれ 日時:5月21日(火) 13時15分～30分受付 場所:保健センター
	B型肝炎	1歳未満	初回2回	生後2カ月～9カ月未満 (27日以上空ける)	①希望する指定医療機関へ 直接電話で予約してくだ さい。 ②予診票と母子健康手帳を 持参し接種してください。
			追加1回	1回目から139日以上空ける	
	ヒブ	生後2カ月～ 5歳未満	初回3回	生後2カ月～7カ月未満 (27日以上空ける)	
			追加1回	初回終了後7カ月～13カ月	
	小児用 肺炎球菌	※開始する月齢によ り、接種回数が 異なります。	初回3回	生後2カ月～7カ月未満 (27日以上空ける)	
			追加1回	初回終了後7カ月以上空 けて、1歳～1歳3カ月	
	4種混合 (百日せき ジフテリア 破傷風 ポリオ)	生後3カ月～ 7歳6カ月未満	初回3回	生後3カ月～1歳未満 (20日以上空ける)	
			追加1回	初回終了後1年～1年6カ月	
	水痘	1歳～3歳未満	2回	1回目は1歳～1歳3カ月、 2回目は1回目から6～12 カ月空ける	
麻疹 風疹 混合	第1期	1歳から2歳未満	1回	【平成31年対象者】 平成25年4月2日～ 平成26年4月1日生まれ *個別にご案内しました(4月)	
	第2期	5歳から7歳未満で、 小学校就学前1年間	1回		
日本 脳炎	第1期 初回	生後6カ月～ 7歳6カ月未満	2回	3歳～4歳未満 (6日以上空ける)	
	第1期 追加		1回	4歳～5歳未満 (初回終了後、おおむね 1年空ける)	
	第2期	9歳～13歳未満	1回	平成21年4月2日～平成22 年4月1日生まれの方へ、 今後個別にご案内します。	
ジフテリア 破傷風	第2期	11歳～13歳未満	1回	平成19年4月2日～平成20 年4月1日生まれの方へ、 今後個別にご案内します。	



個別
予防
接種

*接種していない予防接種がないか、母子健康手帳で確認しましょう。 ◎問合せ 健康づくり課 ☎68-9785

地域で | 防 | 災 | 訓 | 練 | を実施しましょう

近年、市内では、台風や豪雨による土砂災害や浸水害などが発生しており、このような災害から自分や家族、そして地域を守るためには、日頃からの備えが不可欠です。

災害への備えとしては、地域で災害時の連絡体制や役割分担などを確認しておくとともに、災害時には地域の皆さんが協力・連携して防災活動が行えるよう日頃から訓練を行うことが重要となります。

こうしたことから、現在、市では、区や組などを対象とした防災訓練の実施を推進しています。



実施にあたっては、「みずなみ防災会」と連携して、地域の課題や要望などに沿った内容で、訓練の企画から指導までを支援しています。『災害図上訓練』『避難訓練』『非常食体験』など多数の訓練メニューを用意していますので、詳細については生活安全課までお問い合わせください。

防災訓練は、地域の皆さんの絆を深めるきっかけにもなります。お住まいの地域で開催される場合は、積極的に参加しましょう。

◎問合せ 生活安全課 ☎68-9736

無料耐震診断・耐震補強工事の支援を行います

政府の地震調査委員会が、平成30年2月9日に発表した地震発生確率によると、南海トラフ地震が今後30年以内にマグニチュード8以上の規模で発生する確率は、「70～80%」と公表されました。

市では地震に強いまちづくりを進めるため、建築基準法の耐震基準が改正された昭和56年5月31日以前に着工された住宅等建築物を対象に、耐震診断・耐震補強工事の支援と、一般建築物のアスベスト含有調査の支援を行います。(※いずれも募集戸数に限度有り)



◆申込期日 5月13日(月)～11月29日(金) ◆補助条件 市税を滞納していないこと

■木造住宅無料耐震診断

無料で一戸建て木造住宅の耐震診断と補強例の提示をします。

■建築物耐震診断への補助

木造住宅以外の建築物の耐震診断にかかる費用の2/3(限度額100万円)を補助します。(建築面積に限度あり)

■木造住宅耐震補強工事(一戸建て木造住宅の補強工事に対して補助金を交付)

- ①建物評点が1.0以上で補強工事を施工した場合…対象工事費に応じて補助します。(交付限度額110万円)
- ②建物評点が0.7以上の補強工事を施工した場合…対象工事費に応じて補助します。(交付限度額84万円)

■アスベスト含有調査への補助

一般建築物全般を対象に、吹き付け建材にアスベストを含有している可能性があるものについての調査の補助です。事前に市へ申請が必要で、限度額は25万円です。

◎申込・問合せ 都市計画課 ☎68-9816



催し

地域交流センターときわ事業案内

- 作品展示 「布佐巳モードスタジオ展示会」**
 ◆日時 5月2日(木・休)～30日(木) 10時～16時
 ときわ「うたごえ喫茶よろこび」
 ◆日時 5月16日(木) 10時30分～12時
 ◆場所 多目的ホール
 ◆会費 500円(ドリンク・お菓子付き)
 *事前申込は不要です。当日お出かけください。
シルバー講座 手工芸サロン 「和風ストラップ」
 ◆日時 6月3日(月) 13時30分～15時
 ◆定員 20名 ◆参加費 540円
 ◎問合せ 地域交流センター「ときわ」 ☎66-1282



「竜吟の森 新緑里山体験会」開催します

- 空中スライダーや丸太切り体験など、森遊びを体験して、自然との付き合い方を学びます。
 ◆日時 5月4日(土・祝) 9時～12時
 ◆集合場所 竜吟湖駐車場集合(釜戸町)
 ◆講師 当館指導員 ◆定員 親子25組
 ◆参加費 300円(1人につき)
 *5月3日(金・祝)までにお申し込みください。
 ◎申込・問合せ 自然ふれあい館 ☎63-0015



2019屏風山クリーンハイク(参加無料)

- 登山道整備をしながら、屏風山を一緒に歩きませんか。(雨天時は翌日に延期)
 ◆日時 5月25日(土) 8時～15時
 *瑞浪市役所駐車場に8時までに集合
 ◆定員 30名(年齢・登山経験は不問ですが、小学生以下は保護者同伴)
 ◆申込期間 5月2日(木・休)～15日(水)
 ◆持ち物 弁当、飲み物、雨具、軍手など
 ◎申込・問合せ 瑞浪山の会(高木) ☎68-2416
 yama.takagi51@gmail.com

セラパーク楽々市(入場無料)

- 青空の下、旬の野菜や果物など季節を楽しむ「朝市マルシェ」、地元商店の多彩な商品からクラブ作品まで取り揃えた「あきんど市」、豊富な品揃えの「骨董市」を開催します。
 ◆日時 5月25日(土)・26日(日) 10時～16時
 ◆場所 セラミックパークMINO
 ◎問合せ (公財)セラミックパーク美濃 ☎28-3200

募集

求人サイト「マッチングサイト」掲載法人の募集について

- 岐阜県では、東京圏から移住して就業しようとする方が、転居・就業に至った場合に、市町村と協働して移住支援金を給付しています。
 移住者が移住支援金を受けるためには、事前に県のマッチングサイトに登録した法人に就業する必要があり、今回、市内でマッチングサイトに登録する法人を募集します。
 ◆登録方法 登録申請書及び求人票を岐阜県中小企業総合人材確保センター(ジンサポ!ぎふ)に提出
 *様式はジンサポ!ぎふのホームページからダウンロードできます。詳細は下記までお問い合わせください。
 ◎問合せ 岐阜県中小企業総合人材確保センター ☎058-278-1146

瑞浪市臨時職員募集(手話通訳者)

- 手話で各種手続きを行う来庁者に対し、窓口職員とのコミュニケーションを支援する手話通訳者を募集します。
 ◆内容 市役所窓口(主に社会福祉課)での手話通訳、意思疎通支援事務補助
 ◆勤務体制 毎週月曜日・木曜日(祝日を除く)の9時～12時、複数人による当番制(*勤務日・勤務日数等は応相談)
 ◆賃金 時給870円(片道2km以上は通勤手当あり)
 ◆資格 都道府県等が実施する手話通訳者養成研修事業において手話通訳者として登録された方
 ◆申込 市販の履歴書(写真添付)と手話通訳者登録証の写しを持参又は郵送(後日面接により選考)
 ◎申込・問合せ 社会福祉課 ☎68-2113
 〒509-6195 上平町1丁目1番地

健康

健康相談(予約不要)

- ◆日時 5月21日(火) 9時～11時30分
 ◆場所 保健センター
 ◆内容 健診結果の見方、禁煙相談など
 ◆担当 保健師・管理栄養士
 *健診結果をご持参ください。
 ◎予約・問合せ 健康づくり課 ☎68-9785



歯周病健診(要予約・無料)

- ◆日時 5月29日(水) 13時～14時
 ◆場所 保健センター
 ◆内容 歯周病検診、ブラッシング指導
 ◆対象 30歳以上の希望者
 ◎予約・問合せ 健康づくり課 ☎68-9785



がん検診

〈胃がん・大腸がん・肺がん・乳がん検診〉

日にち	場所	8時30分～11時			
		胃	大腸	肺	乳
6/7(金)	東濃厚生病院健康管理センター	○	○	○	△
6/17(月)	東濃厚生病院健康管理センター	○	○	○	△

〈乳がん・大腸がん検診〉

日にち	場所	受付時間
5/27(月)	保健センター	13時～15時30分
5/30(木)		13時～15時30分
6/13(木)	保健センター	8時30分～11時
	日吉コミュニティセンター	13時30分～16時
6/18(火)	保健センター	8時30分～11時
	稲津コミュニティセンター	13時30分～16時

- ◆対象者 40歳以上の希望者(乳がん検診は平成30年度の受診者を除く)
 ◆費用 個人負担各500円(乳がんのみ1,000円)
 *事前に健康づくり課までお申し込みください。
 *大腸がん検診を希望の方は採便容器を送付するため、10日前までにご予約ください。また、S25.4.2～S55.4.1生まれの方は、県補助事業により大腸がん検診が無料となります。
 ◎予約・問合せ 健康づくり課 ☎68-9785

30歳代健診(要予約)

- ◆日時 6月6日(木)、9日(日)、10日(月)、11日(火) 8時30分～11時
 ◆場所 保健センター
 ◆内容 身体計測、血圧測定、尿検査、血液検査
 *希望者には歯周病検診・ピロリ菌抗体値検査もあります。
 ◆対象者 S55.4.1～H2.3.31生まれの方
 ◆費用 自己負担500円(ピロリ菌抗体値検査希望者は別途500円)
 *今までにピロリ菌抗体値検査を受けたことがない方は同時にピロリ菌抗体値検査を受けることができます。検査を希望される方は瑞浪市ホームページの「健康づくり課事業等一覧」から「30歳代健診」の「ピロリ菌抗体値検査について」を必ずご確認ください。検査における注意事項が記載されています。
 ◎予約・問合せ 健康づくり課 ☎68-9785

もの忘れ相談(要予約)

- 「ちょっと変だな」「以前の様子と違う」といった気になる症状があれば、早めにご相談ください。
 認知症と思われる症状への対応についても相談できます。
 ◆日時 5月21日(火) 13時20分～1人60分程度(相談無料)
 ◆場所 保健センター1階相談室
 ◆相談員 認知症疾患医療センター相談員、認知症地域支援推進員
 ◎予約・問合せ 地域包括支援センター ☎68-2117



お知らせ

「母子健康手帳アプリ」で情報配信開始

平成31年4月より「母子健康手帳アプリ」を使用した情報発信を開始しました。このアプリは、市が妊娠時に交付した母子健康手帳と併せてご利用いただくものです。お子さんの成長に関する記録のほか、日々の気づきや画像を記録・管理することができます。



市の子育て関係課より、妊娠週数やお子様の生年月日からその時期にあわせた子育てに関する手続き、制度、乳幼児健診、予防接種の案内等の情報を発信します。
 App Store/Google Playでダウンロード!
[母子健康手帳アプリ](#) [検索](#)
 ◎問合せ 子育て支援室 ☎68-2114

工業統計調査にご協力ください

経済産業省(岐阜県・瑞浪市)では、6月1日を基準日として「2019年工業統計調査」を実施します。この調査は、製造業の実態を明らかにすることを目的とし、統計法に基づく報告義務がある国の重要な統計です。調査結果は中小企業施策や地域振興などの基礎資料として活用されます。
 なお、調査票にご記入いただいた内容は、統計作成の目的以外(税の資料など)に使用することは絶対にありません。
 5月から6月にかけて調査員(調査員証携帯)が市内の製造事業所を訪問しますので、調査の趣旨・必要性をご理解いただき、ご回答いただきますようお願いいたします。
 ◎問合せ 企画政策課 ☎68-9740



ちびとも!

平成30年
5月
生まれ

今月1歳になる、みずなみの
ルーキーたちです。元気に育てね!



かのう ゆな
加納 由菜ちゃん
5月1日生 須野志町

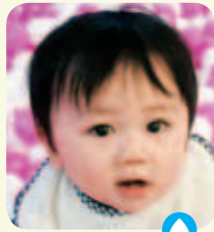

かとう りょうま
加藤 遼馬ちゃん
5月10日生 須野志町



わたなべ ゆう
渡邊 悠ちゃん
5月15日生 稲津町



ひむろ わかな
氷室 和奏ちゃん
5月23日生 土岐町



かなづ めぎ
金津 麦ちゃん
5月30日生 一色町



もうすぐ1歳 平成30年6月・7月生まれの赤ちゃん募集!

①氏名・ふりがな ②性別 ③住所 ④誕生日 ⑤電話番号 を明記し、
写真と一緒に、次のいずれかの方法で送ってください。

締切り...【6月生まれ】5月8日(水) 【7月生まれ】6月5日(水)

●メール info@city.mizunami.lg.jp へ

●郵送 〒509-6195 上平町1-1 瑞浪市役所「広報みずなみ」担当あて

●直接 市役所4階の「記者室」へ ◎問合せ 企画政策課 ☎68-9735

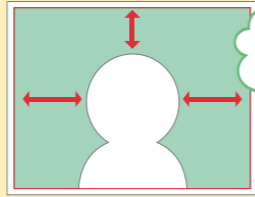

顔全体を
写してね!

第30回 瑞浪市男女交流の集い

ふれ愛パーティー 参加者募集

独身の皆さんの素敵な出会いの場として、年2回ふれ愛パーティーを開催しています。前回のふれ愛パーティーでは、3組のカップルが誕生しました。

友達を誘い合って参加してみませんか。

♥日時 6月23日(日) 13時~16時30分

♥会場 レストランクレイ
『Restaurant Clay』

(瑞浪市明世町戸狩331 ミュージアム中仙道内)

♥対象者 20代~40代の独身者 *男性は瑞浪市・土岐市に在住もしくは在勤の方

♥募集人員 男女各15名(応募多数の場合は抽選)

♥参加費 1,000円 (参加費は2,000円ですが、市より1,000円の補助があります)

♥申込方法 電話、はがき、FAX、メールのいずれかで、次の事項を添えて下記へ。

- 1.名前(ふりがな) 2.性別 3.年齢 4.職業(具体的に) 5.住所(郵便番号)
- 6.電話番号 7.瑞浪市・土岐市以外在住の男性は勤務先の名称と住所

♥申込期限 6月7日(金) *結果は6月14日(金)以降郵送でご連絡します。

♥主催 瑞浪市明るい社会づくり推進会、ボランティア「コウノトリの会」

◎申込・問合せ 子育て支援室 ☎68-2114 FAX 68-0294 ① fureaiparty@city.mizunami.gifu.jp



まいにちが... びよい ほん!

読み終わった本、受付中! ライトノベル・時代小説(文庫)など

図書館の蔵書充実のため、読み終わった本、不要になった本の寄贈を受付しています。若者に人気のライトノベル、幅広い世代に人気の時代小説など、おうちの本棚に眠っていませんか?ぜひ、ご協力をお願いします。

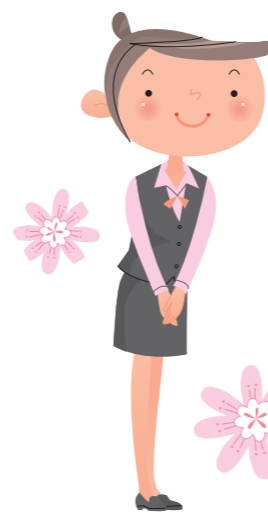

ご協力をお願いします!



※画像の資料は図書館に未所蔵です。

5月のミニ展 花と古道具

5月1日(水・祝)~30日(木)

ワークショップ
を開催します。
詳細は図書館まで
お問い合わせ
ください。



「花工房」という名前前で活動されている市内在住の金森由美子さん。古道具の使いこまれた質感に、ドライ・プリザーブドフラワーを重ねて楽しむ作品が並びます。古道具、フラワーアレンジ、それぞれの魅力が引き出された作品をお楽しみください。

ゴールデンウィークも開館!

— 4/27(土)~5/6(月・祝) —

図書館は、ゴールデンウィーク中も元気に開館しております。

ゴールデンウィークにお出かけされる方には、旅行本や旅のお供の文庫本を、旅行から帰ってお家でまったり読書される方のご来館もお待ちしております!

近場の旅行本も
あります!



図書館職員が贈る 5月の特集本

神社とお寺をめぐる

身近な神社とお寺。詳しく知ればより楽しくなります!



『五月女ケイ子のレッツ!!古事記』
五月女ケイ子/著

「古事記」というと難しそうなイメージもありますが、実は凄く面白いのです。五月女さんのシュールな画風が、奇想天外な古事記の世界とぴったり合い、親しみのある世界が感じられる1冊です。



『国銅(こくどう) 上・下巻』
帚木蓬生/著

奈良時代の一大プロジェクト大仏建立を書いた大河小説。名もなき人々がどう大仏を作りあげるのか。過酷な日々を送るなか、ついに大仏が完成しますが...

★このほかにも図書館に入っすぐの場所に、特集本コーナーを用意してお待ちしています。

市制65周年記念 中央公民館自主事業

研ナオコ・野口五郎 Anniversary Special Program 50周年+50周年てことは100周年!?

間もなくデビュー50周年を迎える研ナオコさんと野口五郎さんによる公演です。数々のヒットコーナーを生み出し、お茶の間を釘付けにした2人によるスペシャルでビッグなステージをお楽しみください。

- ◆日時 8月31日(土) 15時開演(14時30分開場)
- ◆場所 総合文化センター 文化ホール
- ◆入場料 一般 5,000円 *全席指定 *チケット購入は、お一人様4枚まで *未就学児入場不可
- ◆チケット発売 総合文化センター 6月29日(土) 9時～
市内各コミュニティセンター 7月 1日(月) 9時～ その他チケットぴあでも発売



市制65周年記念 みずなみニューイヤーコンサート2020 出演者募集

|演目| 創作ミュージカル 「櫻堂ものがたり」

みずなみニューイヤーコンサートは、今年度最終公演を迎えます。5年前の市制60周年記念として上演し好評だった、創作ミュージカル「櫻堂ものがたり」を装いも新たに再演いたします。歌の好きな方、舞台に立ってみたい方、ぜひ、ご参加ください。

- ◆公演日 令和2年1月26日(日) ◆場所 総合文化センター 文化ホール

ソリスト・役者

ソリスト(歌唱とせりふ)、役者(せりふのみ)のオーディションを下記の通り開催します。

- ソリスト募集 小波(ソプラノ)、観音(ソプラノ)、日吉(バリトン)、月吉(テノール)、龍王(バリトンまたはバス)、照覚坊(バリトン)
- 役者募集 演技のみの参加者多数(年齢・男女問わず)
- オーディション日時 7月21日(日) 14時～
- オーディション会場 総合文化センター リハーサル室
- 課題 |ソリスト|

任意の日本歌曲およびオペラアリア(各1曲、計2曲)
*申し込みの際に楽譜をご提供ください。

|ソリスト・役者|

当日配布するせりふを読んでいただきます。

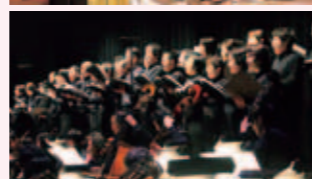

合唱団員

ミュージカルの合唱団員です。基本的に楽譜を見て歌うので暗譜の必要はありませんが、「めぐる春」他数曲を覚えていただき多少演技をしていただきます。8月から毎月2～3回ほど練習します。年齢、性別、住所は問いません。

交響楽団員

管弦楽を演奏する交響楽団員です。瑞浪市民交響楽団と一緒に演奏していただきます。年齢、性別、住所は問いません。

- ◆応募方法 社会教育課(総合文化センター)に申込書を提出してください。(FAX・郵送・メール可)
*応募要項・申込書は、総合文化センター、市内各コミュニティセンターにあります。
*総合文化センターのホームページからもダウンロードできます。
*交響楽団員の詳細については、お問合せください。

- ◆応募期限 【ソリスト・役者】6月30日(日)必着 【合唱団員・交響楽団員】7月31日(水)必着
- ◆問合せ 社会教育課

ご存知ですか? 「社会教育委員」

ご存知でない方には、是非知っておいていただきたい「社会教育委員」。社会教育(地域社会で行われる青少年や成人を対象とした教育)の充実のため、教育委員会から委嘱を受けて活動している委員です。学校教育および社会教育の関係者、家庭教育の向上に資する者、学識経験者の中から関係団体や関係機関の推薦を得た者などで構成されています。具体的な職務と瑞浪市社会教育委員会の現在の活動、各委員は次のとおりです。



- ◆職務…社会教育に関して教育委員会に助言するための諸計画立案・諮問への答申・研究調査(社会教育法より)
- ◆現在の活動…「地域・学校・家庭の連携・協働による地域づくりの取組」を協議し具体案を出すこと
- ◆委員名…有賀秀雄・小栗正敏・羽柴誠・酒井周文・安藤隆宏・安藤徳善・龍頭美雪・三浦晶子・永井研吉田生子・伊藤孝一(計11名)
- *各地区・園・学校等へ聞き取りに伺うことがあります。ご協力をよろしくお願いいたします。
- *詳しくは、瑞浪市HPをご覧ください。

瑞浪市主張大会(一般の部) 参加者募集のお知らせ

2019年瑞浪市主張大会では、一般の部参加者を募集しています。市内の各小・中・高校の代表児童・生徒たちとともに、大人ならではの意見を発表しませんか?

- ◆日時 6月16日(日) 13時30分開会(13時開場)
- ◆会場 総合文化センター 文化ホール
- ◆発表内容 ①社会や世界に向けての意見、未来への決意や提案など
②社会、家族、友人等との関わり方についての提案など
③マスメディアで報道されている出来事や問題に対する意見など
- ◆発表時間 5分程度 ◆募集対象 市内在住・在籍・在学の18歳以上の方 ◆問合せ 社会教育課



お腹の赤ちゃんと一緒になごむ 「明日の親学級」

明日の親学級は子育てを楽しむための講座です。「今お腹の中の赤ちゃんとできることはあるの?」、「気をつけることは何?」など、お誕生の前にできることや心がけておくことなどを楽しく学べます。



- ◆日時 5月12日、7月21日、12月8日、3月15日(すべて日曜日) 10時30分～11時30分
*全日程とも同一内容です。
- ◆会場 総合文化センター 和室
- ◆内容 ①お腹の赤ちゃんとのコミュニケーション
②「楽しい子育て」のポイントとは?
③実感!心が和む読み聞かせ(おすすめ絵本の紹介)
- ◆対象 これから親になる方
- ◆講師 各務 和子 先生 ◆受講料 無料
- ◆申込 社会教育課(各開催日の3日前まで)

中央公民館自主グループ 「ヨガサークルさくらんぼ」からのお知らせ

ヨガははじめてという方や、体験してみたい方に気軽に参加していただける「おためし3回コース」を開催します。心とからだをホッとさせて呼吸法やヨガのポーズをすると、深いリラックスとリフレッシュを体感できます。若い方から高齢者まで無理なく楽しめます。ぜひ体験してください。

- ◆日時 6月5日、12日、19日(全3回/すべて水曜日) 10時～11時30分
- ◆場所 総合文化センター 和室
- ◆講師 度会 さゆり 先生
- ◆費用 1500円(全3回分) 部分参加可
- ◆持ち物 タオル、飲み物、ヨガマット
動きやすい服装
- ◆申込 石川 ☎090-1984-5104



まちかど写真館



瑞浪の貴重な歴史を公開します

瑞浪の歴史がまとめられました 3月22日

教育委員会は「瑞浪市史近代編資料集第6巻」「同第7巻」の刊行を発表しました。

元市史編纂室職員の小木曾建夫さんと桑原研二さんによって、第6巻は「加勢日記」や「濃州小里記」の読み下し文、第7巻には古文書約6800点の資料目録がまとめられています。

両資料集とも、市民図書館にて閲覧が可能です。

3月24日 歌舞伎の伝統を学びました

平成30年度の「美濃歌舞伎伝承こども教室」と「親子のミュージアムタイム」の合同閉講式がミュージアム中仙道で行われました。

こども教室では小学3年生から高校3年生までの受講生7名に、ミュージアムタイムでは歌舞伎体験などに取り組んできた10組の親子に修了証が手渡されました。



ご修了おめでとうございます



東濃5市の連携がまた1つ強化されました

災害に備えた新たな協定を締結 3月28日

瑞浪市市民福祉センター「ハートピア」で、東濃5市の社会福祉協議会による災害時相互支援協定式が行われました。

協定締結により、近隣の社会福祉協議会同士が相互支援・連携強化を図り、有事の際は、職員の派遣や資機材の斡旋などが速やかに行えるようになります。

Jアラート(全国瞬時警報システム)伝達試験のお知らせ

地震や武力攻撃などの発生時に備え、市が導入しているJアラート(全国瞬時警報システム)を用いた緊急情報の伝達試験を行います。なお、この試験は全国的に実施されるものです。

5月15日(水) 午前11時ごろ、防災行政無線、防災ラジオ、防災・防犯「絆」メール、市ホームページで試験を行います。

当日の放送内容 チャイム音 → 「これは、Jアラートのテストです」×3回
「こちらは、広報みずなみです」 → チャイム音

* 気象・地震活動の状況によっては、試験放送を中止する場合があります。

◎問合せ 生活安全課 ☎68-9736



市ホームページの「まちかど写真館」では上記以外の記事も掲載しています。

まちかど写真館 瑞浪市

検索