



高さ3.5mに LET'Sチャレンジ!

4月16日 高さ3.5mのクライミングウォールが完成し、お披露目されました。(釜戸町 竜吟の森自然ふれあい館)

尊重します あなたの 知る権利

【情報公開とは…】

情報公開とは、瑞浪市が持っている情報を市民の皆さんからの請求により公開する制度です。



【情報公開制度のしくみ】

公開される情報は、実施機関(市)の職員が職務上作成し、または取得した公文書が対象ですが、個人情報や法人などの事業活動に不利益を与えるものなど、公開できない情報もあります。

【平成26年度の情報公開制度の運用状況】

◇実施機関別の情報公開制度の請求件数

実施機関	件数
市長	8
総務部	3
民生部	1
経済部	15
建設部	1
教育委員会	1
選挙管理委員会	1
消防長	3
合計	32

◇公開決定状況

区分	件数
公開	27
部分公開	2
非公開	1
不存在	1
存否応答拒否	1
合計	32

◇情報公開請求者の内訳

住所別	請求件数(請求人数)
市内	4件(4人)
市外	28件(13人)
合計	32件(17人)

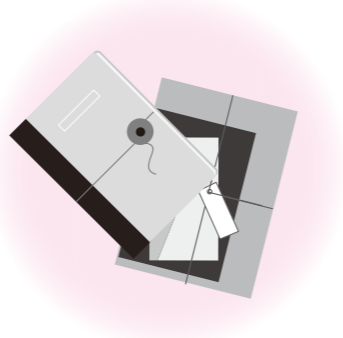

◇公開された主な一般文書

- ・公害防止協定の詳細が分かるもの
- ・超深地層研究所の安全確認委員会のための打合せを含む記録の全て
- ・市有財産(土地)の交換に係る契約書の添付図面など

しっかり 守ります あなたの 個人情報



【個人情報保護とは…】

個人情報保護条例において、市が持っている情報の中に含まれている個人情報を適正に取り扱うことを定め、市民の皆さんには自分の個人情報は自分でコントロールできる権利を保障しています。

現在、瑞浪市では、固定資産課税台帳、選挙人名簿など997件(前年比43件増)の事務において、個人情報が取り扱われておりこれらの個人情報の取り扱いについては、プライバシーを守るため、細心の注意を払っています。

【個人情報保護制度のしくみ】

市が保有する個人情報の開示を請求できるのは、原則本人です。なお、法令などの定めによるもの、または他人の個人情報が含まれている場合など開示できない情報もあります。

◆平成26年度の個人情報の開示請求は1件で、一部開示としました。

◎問合せ 総務課 ☎68-9726

平成27年度の 各地区(町)まちづくり推進組織のリーダーの皆さんです

今年度、市内各地区(町)の課題解消や活性化のためご尽力いただき、まちづくり推進組織の長は次の皆さんです。1年間よろしくお願いいたします。



瑞浪地区まちづくり推進協議会
会長 坂井 宗明さん



土岐地区まちづくり推進協議会
会長 稲垣 峰雄さん



明日の稲津を築くまちづくり推進協議会
理事長 伊藤 治さん



釜戸町まちづくり推進協議会
会長 隅田 敏博さん



大湫町コミュニティ推進協議会
会長 小栗 司さん



日吉町まちづくり推進協議会
会長 林 孝平さん



明世地区まちづくり推進協議会
会長 大森 建生さん



陶町明日に向けて街づくり推進協議会
会長 長谷川孝夫さん

◎問合せ 市民協働課 ☎68-9756

7月12日(日)は 瑞浪市長選挙 の投票日です



●立候補予定者説明会のお知らせ

市長選挙に伴う立候補予定者説明会を次のとおり開催します。

日時 平成27年6月17日(水) 13時30分～ 場所 保健センター3階 大会議室

●期日前投票所の投票立会人を募集します

応募対象 ・20歳以上の日本国民で、当該選挙の選挙権を有する方 ・市内在住で選挙に関心のある方

従事内容 期日前投票所の投票全般の手続きの立ち会い(投票箱の開閉、投票人の投函の確認など)

時間 8時15分～20時 場所 市役所2階 大会議室

期間 7月6日(月)～11日(土) *原則1人1日(応募人数により変更となる場合があります)

報酬 1日につき、9,500円(源泉徴収あり) *交通費および昼・夕の食事代は自己負担となります。

応募方法 電話、FAXまたはメールで、下記内容を連絡してください。

①住所 ②氏名 ③生年月日 ④性別 ⑤電話番号

⑥連絡方法(手段、連絡がつく時間など) ⑦従事できる日 ⑧党员の方は所属する政党名

応募締切 6月15日(月) 17時まで 結果通知 6月末までに文書または電話にて連絡します。

◎申込・問合せ 選挙管理委員会 ☎内線271・272 FAX68-9865 ✉senkyo@city.mizunami.lg.jp

瑞浪市職員を募集します

平成28年
4月採用

『幸せ実感都市 みずなみ』を実現するために、新しい力を募集します

職種	受験資格(以下の要件をすべて満たすこと)	採用予定人員
事務職	・昭和60年4月2日以降に生まれ、学校教育法に基づく大学(これと同等以上の学歴を含む)を卒業(見込み)の方	10名程度
事務職(身体障がい者)	・昭和55年4月2日以降に生まれ、学校教育法に基づく大学または短期大学(これらと同等以上の学歴を含む)を卒業(見込み)の方、もしくは高等学校(これと同等以上の学歴を含む)を卒業の方 ・身体障害者手帳の交付を受けている方 ・自力による通勤ができ、かつ、介護者なしに職務の遂行ができる方で活字印刷文による出題および口頭による面接試験に対応できる方	2名程度
技術職(土木・電気)	・昭和60年4月2日以降に生まれ、学校教育法に基づく大学(これと同等以上の学歴を含む)で土木または電気の技術に関する専門課程を専攻し、卒業(見込み)の方	3名程度
消防職	・平成2年4月2日以降に生まれ、学校教育法に基づく大学または短期大学(これと同等以上の学歴を含む)を卒業(見込み)の方 ・心身ともに健康で、消防職務遂行上支障がないと認められる方 ・採用後、瑞浪市内または瑞浪市の境界から10km以内に在住できる方	2名程度
消防職(救急救命士)	・平成2年4月2日以降に生まれ、学校教育法に基づく大学または短期大学(これと同等以上の学歴を含む)を卒業(見込み)の方 ・救急救命士の資格を有する方または平成28年3月31日までに資格取得見込みの方 ・心身ともに健康で、消防職務遂行上支障がないと認められる方 ・採用後、瑞浪市内または瑞浪市の境界から10km以内に在住できる方	2名程度
保育士 幼稚園教諭	・昭和60年4月2日以降に生まれ、保育士・幼稚園教諭の両資格を有する方または平成28年3月31日までに資格取得見込みの方	2名程度

*地方公務員法第16条の各号(成年被後見人など)のいずれかに該当する方は受験できません。

1次試験

- ・日時、試験内容
【事務職、消防職】
7月26日(日) 8時50分受付・9時30分開始
教養試験(択一式)・適性検査
【技術職、保育士・幼稚園教諭】
7月26日(日) 12時50分受付・13時30分開始
専門試験(択一式)・適性検査
- ・試験会場 瑞浪市窯業技術研究所
- ・結果発表 8月初旬
*結果通知は本人宛に直接郵送します。
*2次試験(作文・面接・体力測定など)は8月下旬を予定しています。

受付期間など

- ・期間 6月1日(月)~30日(火)*土・日は除く
- ・時間 8時30分~17時15分
- ・場所 瑞浪市役所総務部秘書課(市役所3階)
*郵送(簡易書留に限る)の場合は、6月30日必着

試験案内および申込書などの配付

- ・5月15日(金)から秘書課にて配付します。
- ・試験案内および申込書などの郵送による請求は、返信用封筒(A4サイズで返信先を記入の上、120円切手を貼付のこと)を同封してください。
- ・その他詳細は、試験案内をご覧ください。市ホームページでもご覧いただけます。

◎問合せ 秘書課 ☎68-9743 〒509-6195 瑞浪市上平町1丁目1番地

大好きな瑞浪をみんなで創っていくために

—まちづくり基本条例(7月1日施行)が制定されました—

今号から4回にわたり、まちづくり基本条例の概要について、皆さんにお伝えします。初回は、条例の基本的な考え方や必要性について解説します。

なぜ「まちづくり基本条例」が必要なの？

少子高齢化、人口減少の社会では、支え合いや絆がますます重要になります。瑞浪のまちづくりは、行政(市)が進めるのではなく、多くの市民や団体などが、ともに考え、ともに創りあげていくものです。まちづくりを進める上で、みんなが力を合わせ、知恵を出し、汗を流すことを「協働」といいます。「協働」を進めるためには、市民や団体、議会そして行政(市)の役割と責任を明らかにしたルールが必要となります。

市民参加で作った条例です

このような条例を作るためには、市民の皆さんの思いが重要です。まずはじめに、平成25年度に「まちづくり条例準備委員会」を設置し、連合自治会、まちづくり推進組織、各種市民団体などから推薦された市民と市職員によるワークショップで、条例の基本的な考え方となる「提言書」をまとめていただきました。平成26年度には、市民、関係団体の代表、学識経験者などからなる「まちづくり条例審議会」を立ち上げ、準備委員会でまとめた「提言書」を基に検討を重ね、条例案を策定しました。こうして、みんなの手で作った条例案を平成27年3月市議会に上程し、可決承認されました。



▲まちづくり条例ワークショップ

瑞浪市の将来はどうあるべき？

みんなの思いは、条例の前文で述べられており、これからの瑞浪市のまちづくりの方向性を示しています。

前文

- すべての市民にとって快適で住みよい地域社会の実現
- 子どもや若者の参加で市民みんなが誇りを持ち、幸せを実感できるまちづくりを推進
- 市民が主体となって、市民、議会および行政の協働を推進

みんなの役割はなに？

みんなのまちづくりは、みんなの力で。各地域のお祭りや行事に参加することなど、できることから始めてみましょう。

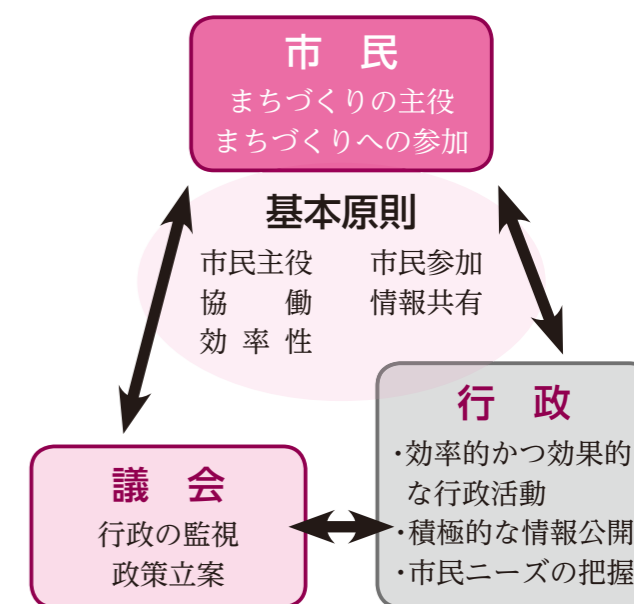

■次回はまちづくりの基本原則について解説します。まちづくり基本条例の詳細は、市のホームページでもご覧いただけます。

◎問合せ 市民協働課 ☎68-9756

木造住宅 無料耐震診断 受付開始!

昨年引き続き、国および市の補助金が増額されます(条件あり)

政府の地震調査委員会が発表した地震発生確率によると、東海・東南海・南海の南海トラフ地震が今後30年以内にマグニチュード8以上の規模で発生する確率は、60～70%と公表され、近い将来、瑞浪市でも大きな地震の発生が予測されます。



市では地震に強いまちづくりを進めるため、建築基準法の耐震基準が改正された昭和56年5月31日以前に着工された住宅等建築物を対象に、耐震診断・補強工事に係る費用の補助を行います。

◆木造住宅無料耐震診断

一戸建て木造住宅の耐震診断と補強が必要な場合の、おおよその費用を無料で提示します。

◆建築物耐震診断への補助(建築面積に限度あり)

木造住宅以外の建築物の耐震診断にかかる費用の2/3を補助します。(交付限度額100万円)

◆木造住宅耐震補強工事(一戸建て木造住宅の補強工事に対して補助金を交付)

- ①建物評点が1.0以上で、市内に本店または支店などを有し、瑞浪市民を雇用している単独事業者にて補強工事を施工した場合…対象工事費に応じて補助します。(交付限度額139万円)
- ②建物評点が1.0以上で、市内に本店または支店などを有しない業者にて補強工事を施工した場合…対象工事費に応じて補助します。(交付限度額115万円)
- ③建物評点が0.7以上の補強工事を施工した場合…対象工事費に対し補助します。(補助率7/10 交付限度額84万円)

◆アスベスト含有調査への補助

一般建築物全般が対象で、吹き付け建材にアスベストが含有している可能性があるものについての調査の補助です。事前に市へ申請が必要です。(交付限度額25万円)

◇申込期間 5月18日(月)～11月30日(月)

◇補助条件 市税を滞納していないこと *いずれも募集戸数に限りがあります。

◎申込・問合せ 都市計画課 ☎68-9817

みずなみ暮らし



婚活支援事業

ふれ愛パーティー 参加者募集!

毎回たくさんのカップル成立中!

独身の皆さんの素敵な出会いの場として、ふれ愛パーティーを開催します。

結婚を考えている独身の方であれば婚歴は問いません。友達を誘って参加してみませんか?

- ◆日時 6月21日(日) 14時30分(受付)～19時30分
- ◆場所 結婚式場「イル・クオーレ」(瑞浪市西小田町)
- ◆募集人数 男女各20名(応募多数の場合は抽選) *初回参加の方を優先します。
- ◆参加費 男性3,000円 女性2,000円(イタリア料理 ビュッフェ形式)
- ◆申込方法 電話、ハガキ、FAX、メールのいずれかで、下記事項を添えてお申し込みください。
氏名・性別・年齢・職業(具体的に)・住所・電話番号(連絡がとれる番号)
- ◆申込期限 6月4日(木) *抽選結果は6月13日(土)以降に郵送で連絡します。

◎申込・問合せ 社会福祉課(〒509-6195 瑞浪市上平町1-1)

☎68-2115 FAX68-0294 ✉kosodate@city.mizunami.lg.jp



困った時はご相談ください

日々の暮らしの中で、トラブルや困ったこと、心配なことなどありませんか? さまざまな悩みに対応できるよう、相談窓口が設置されていますので、ぜひ、ご利用ください。

暮らしの悩みは「人権・こまりと相談」へ

いじめ、借地・借家、家庭内・近隣間のもめごとなど、毎日の暮らしの中で起こるさまざまな問題やお悩みについて人権擁護委員が相談に応じます。

開催日 毎月第3木曜日 13時30分～16時
場所 市役所1階市民相談室



市民と行政の橋渡し「行政相談」がお力になります

行政相談委員が、国の行政機関や特殊法人の行政サービスについて、苦情や問い合わせなどの相談を受け付け、解決のための助言や関係機関への通知などを行います。

開催日 毎月第2月曜日 13時～16時
場所 市役所1階市民相談室



家庭や仕事、DVやセクハラの問題は岐阜県男女共同参画プラザ・相談窓口へ

相談専用ダイヤル ☎058-278-0858

相談受付時間 【一般】日曜日～木曜日、第1・第3土曜日 9時～12時、13時～17時(祝日を除く)

【男性専用】第2・第4金曜日 17時～20時

*男性相談員が対応します

振り込む前にまず確認「消費生活相談窓口」

不当請求(架空請求)や悪質商法などの消費者トラブルの相談に応じます。多重債務相談については、随時受け付けています。

■専門相談員による消費生活相談(予約制)

開催日 毎週火曜日 10時～16時

場所 市役所1階市民相談室

*専門相談員が相談中でなければ、予約がなくても相談に応じます。

◎予約受付 生活安全課 ☎68-9748

■電話による消費生活相談

・消費者ホットライン ☎0570-064-370

・岐阜県消費生活相談 ☎058-277-1003

■Eメールによる消費生活相談

・東濃西部広域行政事務組合 ✉kouiki@tono-seibu.org



法的トラブルは法律の専門家の相談窓口へ

■弁護士による法律相談(予約制)

開催日 毎月第1火曜日10時30分～12時(先着3名)、毎月第3木曜日13時30分～16時(先着5名)

場所 保健センター相談室

*予約は相談日前月20日(20日が閉庁の場合は翌開庁日)から受け付けます。

◎予約受付 生活安全課 ☎68-9748

■司法書士による夜間法律相談

開催日 毎月第2水曜日 18時～20時

場所 総合文化センター

◎問合せ 生活安全課 ☎68-9748

■日本司法支援センター(通称 法テラス)

法的トラブル解決のための総合案内所です。相談内容に応じた法制度の紹介や専門相談機関を案内します。

◎問合せ ☎0570-078-374



瑞浪市のホームページに「相談窓口のご案内」を開設しており、市や県が開設する各種相談窓口を紹介しています。(瑞浪市ホームページ>お役立ち情報>相談窓口のご案内)

◎問合せ 生活安全課 ☎68-9748



平成27年度前期公開講座
「LEDと和紙でつくるランプシェード」

ノーベル賞で話題になったLEDと岐阜県の伝統工芸品である美濃和紙のコラボレーション!美しく幻想的に光るランプシェードを作ってみよう。

- ◆日時 6月21日(日)
①10時～11時30分 ②13時30分～15時
- ◆対象 小学生以上 各回18名まで
ただし、小学生以下は保護者ペア
- ◆参加費 500円
- ◆申込 5月23日(土) 9時より電話にて先着順で受け付け



平成27年度前期公開講座
「レスキューロボット講座」

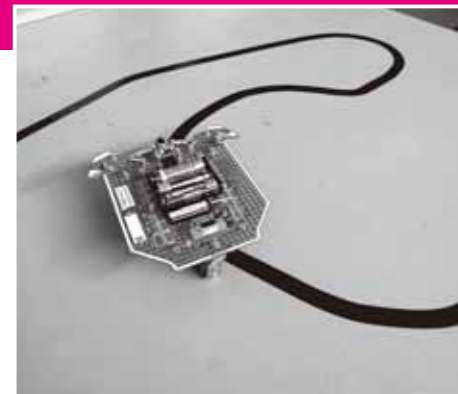

近年、世界的に開発が進むレスキューロボット。パソコンと専用ソフトを使って方向転換やライトレースのプログラミングに挑戦してみよう!

- ◆日時 7月11日(土)・12日(日) 両日とも10時～15時
- ◆対象 小学生以上 両日とも10名まで
ただし、小学校4年生以下は保護者ペア
- ◆参加費 無料
- ◆申込 6月13日(土) 9時より電話にて先着順で受け付け
*ロボットはお持ち帰りいただけません。

「初夏の工房アラカルト」

期間中の土・日曜日限定の特別実験・工作コーナーで、楽しく科学を体験できます。内容は毎回替わっていくので、何度来館しても楽しめます。

- ◆日程 6月6日(土)～28日(日)の土・日のみ開催
*開催時間および対象年齢は内容によって異なります。詳しくは下記URLをご覧ください。
- ◆参加費 無料 ◆申込 当日会場にて申し込み
- ◆URL <http://www.sw-gifu.com/>



チャレンジワークショップ
「風力で発電しよう」



エコ発電って知っていますか?太陽光発電や小水力発電など、再生可能エネルギーを使用した発電方法を紹介しながら、風力発電機を作って、風力発電の仕組みに迫ります。

- ◆日時 6月28日(日)までの土・日のみ開催
①10時～ ②11時15分～ ③13時30分～ ④14時45分～
- ◆対象 小学生以上 各回12名まで
ただし、小学校3年生以下は保護者ペア
- ◆参加費 500円 ◆申込 当日会場にて申し込み

結核は今でも重大な感染症です!!



結核は過去の病気と思われがちですが現在も重大な感染症といわれており、瑞浪市も結核患者が多い地域となっています。

結核は免疫力の低下とともに発病しやすくなります。免疫力の低い乳幼児や高齢者、生活習慣病の方は注意が必要です。特に高齢の方は若い頃に結核に感染している可能性が高く、結核菌は長い間感染者の体内に潜伏するため、免疫力や体力が低下すると発病します。

予防には、①免疫力を低下させない生活習慣(食事・運動・睡眠)を心がける②検診で早期発見③外から帰ったら手洗い・うがい④乳児は予防接種を行うが挙げられます。

今年も検診車が各地域をまわりますので、ご家族、ご近所、ご友人を誘って、ぜひ、受診してください。

結核予防のため、年に1回検診(胸部レントゲン)を受けましょう!

対象者…瑞浪市在住の40歳以上(昭和51年4月1日以前に生まれた方)で職場や病院などで受ける機会のない方

月日	場所	時間	月日	場所	時間	
6月16日(火)	陶コミュニティセンター	9:00～12:00	7月15日(水)	神徳公民館	9:00～9:20	
	JAとうと陶支店	13:30～15:00		論析公民館	9:40～10:00	
6月17日(水)	大川こま犬駐車場	9:30～10:30		平山公民館	10:30～10:50	
	サニーヒルズみずなみ	10:50～11:30		(釜戸)上平公民館	11:20～11:50	
	陶コミュニティセンター	13:00～14:30		子ども発達支援センターぽけっと	13:30～14:20	
6月18日(木)	市民福祉センター(ハートピア)	15:15～16:30		高月会館	14:40～16:00	
	稲津コミュニティセンター	9:00～11:30		7月16日(木)	半原公民館	8:50～9:30
保健センター	13:00～16:00	(釜戸)宿公民館			9:40～10:20	
6月25日(木)	萩原消器庫(河原)	10:00～10:40			大細公民館	10:40～10:55
	大草公民館	11:00～11:30			上萩島公民館	11:10～11:30
	川折公民館	13:00～13:45	下萩島公民館		11:40～12:00	
	稲津コミュニティセンター	14:00～15:00	釜戸コミュニティセンター		13:30～15:30	
6月29日(月)	学園台コミュニティセンター	15:30～16:00	7月23日(木)		平岩公民館	9:00～9:30
	小里羽広公民館	9:00～10:00			田高戸公民館	9:50～10:10
6月30日(火)	山の田2号公民館	10:15～11:00			細久手公民館	10:30～10:50
	保健センター	13:00～16:00			深沢区防災倉庫	11:10～11:30
7月2日(木)	町屋公民館	9:30～10:15		日吉コミュニティセンター	13:00～14:20	
	下沢公民館	10:30～11:30		常柄公民館	14:40～15:00	
	保健センター	13:00～16:00		月吉公民館	10:00～11:00	
	山野内第一公民館	10:00～10:45		(日吉)宿公民館	11:30～12:15	
	桜堂公民館	11:00～11:50		北野公民館	13:30～13:50	
	大久手農事改善センター	13:00～13:15		足又公民館	14:10～14:30	
7月6日(月)	市原公民館	13:40～15:00	日吉小学校	15:00～15:45		
	地域交流センターときわ	15:20～16:00	7月24日(金)	戸狩区民会館	9:00～9:45	
	栄町公会堂	9:00～10:30		一日市場区民会館	10:00～11:00	
下山田公民館	10:45～11:45	秋葉組集会所		11:15～12:00		
保健センター	13:00～15:00	神田公民館		13:30～13:45		
保健センター(女性のみ)	15:00～16:00	大湫コミュニティセンター		14:00～14:20		
7月7日(火)	上山田公民館	9:00～9:45		木ノ暮公民館	15:00～15:45	
	新山田区民会館	10:00～10:30		7月31日(金)	和合公民館	9:00～10:00
	明賀台集会所	10:40～11:30			紺屋原公民館	10:30～11:00
小田コミュニティ消防センター	13:00～15:00	保健センター			13:00～15:00	

- *受診票がない方も当日受付可能ですので、検診を受けていただくことができます。
- *検診は、肌シャツまたは無地のTシャツで受診してください。(プリント・刺しゅう・ボタンなどのあるものは避けてください)
- *検診結果については、何らかの異常が認められた場合のみ通知します。(受診日から1カ月以内に通知がない場合は、異常ありません)

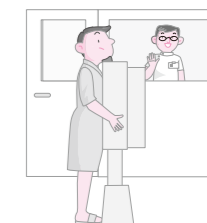



催し

体験教室「ご飯茶碗づくり」

自分だけのご飯茶碗をつくってみませんか。作品は後日焼成してお渡しします。

- ◆日時 6月14日(日) 10時~12時
- ◆場所 陶磁資料館 ◆定員 20名
- ◆講師 三浦亜希子氏 ◆参加費 1,500円
- ◆持ち物 タオル・エプロンなど
- ◆締切 6月7日(日)

◎申込・問合せ 陶磁資料館 ☎67-2506

「恐竜の模型を作ろう!」(入門編)

模型を作りながら、恐竜の復元について学びます。入門編では頭部骨格模型に粘土で肉をつけていきます。



- ◆日時 5月31日(日)
 - ①10時~12時 ②13時~15時
- ◆場所 化石博物館 別館研修室
- ◆講師 徳川広和氏 ◆定員 各回20名
- ◆対象 小学生以上(小学生は保護者同伴)
- ◆参加費 1,000円(高校生以下800円)

◎申込・問合せ 化石博物館 ☎68-7710

JR東海さわやかウォーキング

~風薫る山城・鶴ヶ城跡と櫻堂薬師を訪ねて~

- ◆日時 5月24日(日)
 - スタート受付 8時30分~11時(JR瑞浪駅)
- ◆コース 瑞浪駅→八幡神社→木暮津島神社→恵比寿大黒天→鶴ヶ城跡→櫻堂薬師→きなあつ瑞浪→土岐川堤防→土岐頼貞の墓→瑞浪駅(全長約9.3km)

◎問合せ 土岐地区まちづくり推進協議会事務局(市役所内) ☎68-9740

「セラパーク楽々市」開催!

- ◆日時 5月23日(土)・24日(日) 10時~16時
- ◆場所 セラミックパークMINO
- ◆内容 「あきんど市」「骨とう市」「青空市」

◎問合せ (公財)セラミックパーク美濃 ☎28-3200

~土岐川清掃にご協力を~

- ◆日時 6月7日(日) 7時30分~
- ◆場所 土岐川堤防周辺(名滝橋~和合橋ほか)
- ◆作業内容 草刈り、ごみ拾い
- ◆持ち物 熊手、草刈機など

*堤防周辺を通行する際はご注意ください。
*中止の場合は、6時30分に防災行政無線でお知らせします。

◎問合せ 環境課 ☎68-9806

お知らせ

訓練用の緊急地震速報のお知らせ

5月27日(水) 10時15分ごろ

瑞浪市で導入している全国瞬時警報システム(Jアラート)を使って、緊急地震速報の訓練放送を行います。

当日は市内に設置してある防災行政無線から、次の放送内容が一斉に放送されます。

「只今から訓練放送を行います」「緊急地震速報。大地震です。大地震です」「これは、訓練放送です」「これで、訓練放送を終わります」

*瑞浪市以外でも、全国的に訓練放送を行います。
*気象状況などによっては、訓練放送を中止する場合があります。

◎問合せ 生活安全課 ☎68-9736

自動車税・軽自動車税の納期限は6月1日です

【自動車税】

- ◆納税方法 県指定金融機関の窓口
コンビニエンスストア
パソコン・携帯電話からのネット納付

◎問合せ 県自動車税事務所 ☎058-279-3781

【軽自動車税】

- ◆納税方法 市役所会計室の窓口
市指定金融機関の窓口
コンビニエンスストア



*原動機付自転車、二輪車および小型特殊自動車の税率改正は、平成28年度から適用することとなりましたのでご確認ください。

◎問合せ 税務課 ☎68-9749

はかり定期検査のお知らせ

計量法の規定により取引・証明に使用する「はかり」の定期検査を行いますので、該当者は必ず受検してください。

月日	時間	場所	地域
6月2日(火)	9時~12時	陶コミュニティセンター	陶
6月3日(水)	9時~10時	釜戸コミュニティセンター	釜戸大湫
	11時~12時	日吉コミュニティセンター	日吉
6月4日(木)	9時~15時	瑞浪市役所(旧保健センター)	全域
6月5日(金)	9時~15時		

*はかり(付属品含む)、手数料(岐阜県収入証紙)を持参してください。

◎問合せ 岐阜県計量検定所 ☎058-254-8188

「薬師橋」が通行止めになります

薬師町と西小田町を結ぶ薬師橋の耐震補強工事を実施します。工事に伴い、下記の期間、終日にわたり車両・歩行者とも全面通行止めとなります。

◆予定規制期間 6月8日(月)~9月25日(金)

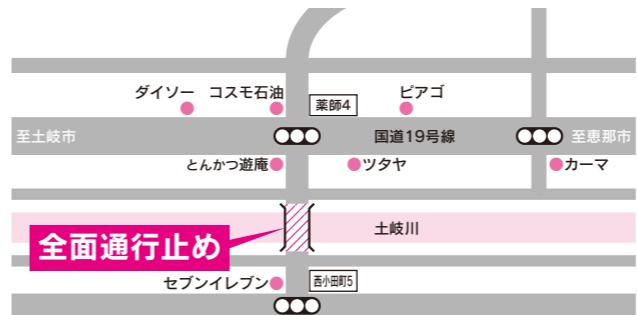

ご利用の皆さまにはご不便、ご迷惑をおかけしますが、ご理解、ご協力をお願いします。

◎問合せ 土木課 ☎68-9813

募集

廃棄物減量等推進審議会委員を募集

市では、一般廃棄物の減量、適正処理等に関する事項を審議するため、瑞浪市廃棄物減量等推進審議会を設置して廃棄物の減量を進めています。平成27・28年度、各年2回程度開催する審議会へ出席いただきます。

- ◆募集人数 2名(審議会は関係団体などから15名以内で構成されます)
- ◆応募資格
 - ・市内在住の18歳以上の方
 - ・平日昼間の会議に出席可能な方
 - ・ごみ減量に関心のある方
- ◆報酬 5,000円(1回の会議につき)
- ◆応募方法 応募用紙(環境課、市ホームページで入手可能。市販の履歴書も可)に住所・氏名、応募動機を記載し、郵送、メール、直接持参により6月12日(金)までに提出してください。

◎申込・問合せ 環境課 ☎68-9806
✉kankyo@city.mizunami.lg.jp

音訳ボランティア養成講座(初心者向け)

目の不自由な方のための「声の広報」などの録音の仕方を学んでみませんか。

- ◆日時 6月9日~7月7日の毎週火曜 10時~12時(全5回)
- ◆場所 ハートピア
- ◆定員 10名程度 ◆受講料 無料

◎申込・問合せ 社会福祉協議会 ☎68-4148

開放講座「水と街道」第17期会員募集

東濃地方や木曾南部地方を中心に、個人ではなかなか行くことのできない砂防ダムや道路工事の現場などを訪れます。

- ◆開講日 9月~12月
 - *毎月第2木曜日開催(全4回)
- ◆形式 会員制による講義と見学会(定員20名)
- ◆対象 18歳以上の健康で全回出席可能な方
- ◆受講料 300円程度(全4回分の保険料)
- ◆申込方法 はがき、FAXまたはメールにて①氏名(フリガナ)②郵便番号・住所③連絡先④年齢・性別⑤応募動機を記入のうえ、7月17日(金)必着にてご応募ください。

◎申込・問合せ 〒507-0023 多治見市小田町4-8-6 国土交通省多治見砂防国道事務所 開放講座「水と街道」事務局 ☎25-8020 FAX 25-7994
✉s853030@cbr.mlit.go.jp

「脳が目覚めるイキイキ塾」受講者募集

脳を元気にするコツを楽しく学べる教室です。

会場	日程	回数
保健センター	6月2日~8月18日の毎週火曜	全12回
釜戸コミュニティセンター	6月5日~8月28日の毎週金曜(8/14を除く)	全12回

*いずれかの会場を選択してください。

- ◆時間 9時30分~11時30分
- ◆対象 65歳以上の方(介護認定者は除く)
- ◆受講料 2,160円/月(テキスト代)
- ◆内容 簡単な読み書き、計算、講話など
- ◆申込 5月26日(火)までに下記までお申し込みください。

◎申込・問合せ 地域包括支援センター ☎68-2117

健康

がん検診(胃がん・大腸がん・肺がん)

◆日程・場所

月日	対象地区	場所
6月1日(月)、2日(火) 3日(水)、10日(水) 11日(木)	稲津	稲津コミュニティセンター

- ◆時間 8時30分~11時 ◆費用 各500円
- ◆対象 40歳以上の希望者

*定員がありますので、電話などで健康づくり課までお申し込みください。

◎予約・問合せ 健康づくり課 ☎68-9785

人間ドックなどに助成金を支給しています

瑞浪市国民健康保険に加入の方に、人間ドックなどの受診費用に対して、助成金を支給しています。生活習慣病その他の疾病の予防、早期発見および早期治療のため健康診査を受診しましょう。

対象者	助成する年度における到達年齢が40歳以上の瑞浪市国民健康保険加入者(今年度は誕生日が昭和51年4月1日までの方) *下記の方は対象となりません。 ①市税に未納がある方 ②国民健康保険料に未納がある世帯の方 ③助成対象年度内に特定健診をすでに受けた方または受ける予定のある方 ④この助成金以外の助成制度を利用できる方
対象となる健康診査	①一般的な人間ドックや労働安全衛生法などによる健康診断(職場健診)で、医師の意見などを含み、特定健診の基本的項目をすべて含むもの。 *基本的項目 問診、身体計測(身長、体重、BMI、腹囲)、理学的検査(身体診察)、血圧測定、血液化学検査(中性脂肪、HDLコレステロール、LDLコレステロール)、肝機能検査(AST[GOT]、ALT[GPT]、γGT[γGTP])、血糖検査(HbA1c[NGSP値])、尿検査(尿糖、尿蛋白) ②健診費用が10,000円以上のもの。
助成金の額	受診に要した費用の1/3(100円未満は切り捨て)で上限額は10,000円
手続方法	保険年金課で、下記のものをご持参の上、申請してください。 ①人間ドックなど費用を支払った領収証 ②健診結果 ③支給口座がわかるもの(申請人名義) ④印鑑 ⑤特定健診受診券(対象年度にすでに交付を受けている場合) ⑥国民健康保険証
その他	*助成金は、同一年度に一度しか申請できません。 *受診結果については、統計資料および保健指導に利用させていただきます。 *特定健診を受診した場合および重複して他の助成を受けた場合は、助成金を返還させていただきます。

◎問合せ 保険年金課 ☎68-2118

化石博物館ナビ

問合せ ☎68-7710

コラム

未(ひつじ)年によせて アンモナイトのお話 ～その2 どんな仲間なの?～

アンモナイトは絶滅したグループですが、化石として残る殻の特徴からオウムガイに近い仲間ということがわかっています。具体的には、らせん状に巻いた殻の中が隔壁というかべによって多くの部屋に仕切られています。現在生きている生物の中で、このような特徴を持つ生物はオウムガイとその仲間です。

オウムガイは、イカやタコが属する頭足類に属しています。すなわち、アンモナイトもイカやタコに近い仲間であると考えられるのです。図鑑などでアンモナイトが数本の腕を広げて泳いでいるイラストは、アンモナイトがイカやタコの仲間であるという研究にもとづいたものなのです。



<上> アンモナイトの断面 ブラジル・中生代
<右上> オウムガイ 現生
<右下> オウムガイの断面 現生
*矢印は隔壁

6月のイベント 6月7日(日) みずなみ化石教室 一日コース 半日コースを開催します。



乳がん検診

◆日時・場所

月日	場所	時間
6月4日(木)	保健センター	9時～11時
	稲津コミュニティーセンター	13時30分～15時30分
6月11日(木)	保健センター	9時～11時 13時～15時

◆費用 個人負担1,000円

◆対象 40歳以上の女性(平成26年度の受診者は除く)

◆内容 問診、医師による視触診、乳房エックス線撮影(マンモグラフィー)

*定員がありますので、電話などで健康づくり課までお申し込みください。

*授乳中、生理前など、乳房の張った状態での検診は避けてください。

*市で実施する検診は2年に1回となります。

◎予約・問合せ 健康づくり課 ☎68-9785

歯周病検診

◆日時 6月1日(月) 13時～14時

◆内容 歯周病検診、ブラッシング指導

◆対象 30歳以上の希望者 ◆料金 無料

*定員がありますので、電話などで下記までお申し込みください。

◎予約・問合せ 健康づくり課 ☎68-9785

栄養教室受講者募集

◆日時 6月～平成28年1月までの全8回(月1回) 9時30分～13時

◆場所 保健センター

◆対象 食生活に興味のある市民

◆内容 望ましい食生活などの講義および調理実習、運動

◆受講料 無料

◆定員 20名(定員になり次第、締め切ります)

◆締切 5月末日

*日程など詳細については、お申し込み後に送付させていただきます。

*受講修了後、地域の食生活改善推進員になっていただきます。

食生活改善推進員とは…

“私達の健康は私達で”を合言葉に、栄養教室で学んだことや食生活の大切さを家庭や地域に広める活動をしていただく方々です。

◎申込・問合せ 健康づくり課 ☎68-9785



30歳代健診

◆日時 6月12日(金)・14日(日)・15日(月)・16日(火) 8時30分～11時

◆内容 身体計測、血圧測定、尿検査、血液検査(希望者には歯周病・ピロリ菌検査有り)

◆対象 昭和51年4月1日～昭和61年3月31日生まれの方

◆費用 500円(ピロリ菌検査希望者は1,000円)
*定員がありますので、電話などで下記までお申し込みください。

◎予約・問合せ 健康づくり課 ☎68-9785

心の健康相談

◆日時 6月9日(火) 13時～14時30分

◆場所 保健センター

◆内容 ひきこもり、イライラする、気分が沈む、怒りっぽい、激しい物忘れ、アルコール、依存症などの相談

◆担当 精神科医師・精神保健相談員

*前日までの予約が必要です。家族が代理で相談いただいても結構です。

◎予約・問合せ 健康づくり課 ☎68-9785



高齢者肺炎球菌予防接種

対象者には、4月下旬に「高齢者肺炎球菌ワクチン接種券」を送付していますので、必ず接種券を持参のうえ、市指定医療機関にて接種してください。

◆対象 瑞浪市に住民票があり、本人の意思により接種を希望される方で、

①平成27年度中に65歳、70歳、75歳、80歳、85歳、90歳、95歳、100歳になられる方

②接種日に60歳から64歳になられる方で、心臓、腎臓、呼吸器の機能障害、またはヒト免疫不全ウイルスによる免疫の障害により、自己身の日常生活活動が極度に制限されている方

*②に該当する方は事前に健康づくり課へ申し出が必要です。

*これまでに肺炎球菌ワクチンを接種したことがある方は対象外となります。



◆接種期間 5月1日～平成28年3月31日

◆自己負担金 2,700円

◎問合せ 健康づくり課 ☎68-9785



困りごと相談 (6月分)

市役所 (1階市民相談室)

行政相談 6月8日(月) 13時～16時  生活安全課 ☎68-9748	身体障がい者相談 6月1日(月) 10時～12時  社会福祉課 ☎68-2113	住宅修繕相談 6月17日(水) 10時～15時  都市計画課 ☎68-9817	消費生活相談 毎週火曜日 10時～16時 *専門相談員による消費生活相談(予約制) *多重債務相談随時受付 生活安全課 ☎68-9748
--	--	---	--

高齢者・障がい者権利擁護相談 6月4日(木) 13時30分～16時 社会福祉課 ☎68-2113	人権こまりごと相談 6月3日(水) 10時～15時 6月18日(木) 13時30分～16時 生活安全課 ☎68-9748	保健センター (相談室) 障がい者就労巡回相談 6月16日(火) 13時30分～15時 社会福祉課 ☎68-2113	弁護士による法律相談 6月2日(火) 10時30分～12時 6月18日(木) 13時30分～16時 *予約受付5月20日(水)～ 生活安全課 ☎68-9748
--	--	--	--

ハートピア (相談室)

心配ごと相談 6月1日(月)・8日(月) 15日(月)・22日(月) 13時30分～16時 社会福祉協議会 ☎68-4148	結婚相談 6月3日(水)・ 14日(日)・28日(日) 10時～16時 子育て支援室 ☎68-2115	児童相談 6月24日(水) 10時～15時  子育て支援室 ☎68-2115	母子相談 6月17日(水) 10時～15時  子育て支援室 ☎68-2115
---	--	---	---

総合文化センター 司法書士会による夜間無料法律相談 6月10日(水) 18時～20時 生活安全課 ☎68-9748	教育支援センター 教育相談 毎週火・木曜日 13時～17時 電話がつかない場合は学校教育課(☎68-9833)までご連絡ください。 教育相談室 ☎67-3338	陶児童館 移動家庭児童相談 6月3日(水) 10時～12時  子育て支援室 ☎68-2115	いじめ110番ダイヤル 学校でのいじめについて、 悩まず電話してください。 ☎080-1615-2571 ☎080-1614-2572 児童虐待通報電話 子育て支援室 ☎68-2115
---	---	--	---

6月の納期 (お支払いは便利な口座振替で)

○市県民税(普通徴収)	1期分	6月30日(火)
○市県民税(特別徴収)	5月分	6月10日(水)
○国民健康保険料	6月分	6月30日(火)
○保育料・幼稚園授業料	6月分	6月30日(火)
○上下水道料金・し尿処理手数料	5月分	6月30日(火)
○市営住宅使用料	6月分	6月30日(火)
○介護保険料	6月分	6月30日(火)

6月の斎場のお休み 環境課 ☎68-9806

3日(水)・9日(火)・15日(月)・19日(金)・25日(木)

文化施設 6月の休館日

総合文化センター	1日、8日、15日、22日、29日
市民図書館	1日、8日、15日、16日、17日、18日、19日、22日、29日、30日
市民体育館	1日、8日、15日、22日、29日
化石博物館	
陶磁資料館	1日、8日、15日、22日、29日
市之瀬記念美術館	
地球回廊	
自然ふれあい館	1日、8日、15日、22日、29日
サイエンスワールド	1日、8日、15日、22日、29日

まちづくり活動のこ～な～

陶町明日に向けて街づくり推進協議会事務局

支え合いの拠点施設が整備されました

陶町明日に向けて街づくり推進協議会は、「防災と福祉の町」を目指し活動しています。平成26年度には「岐阜県地域支え合い体制づくり事業補助金」により、見守りネットワーク拠点の整備を行い、3月31日に「地域ふれあい館 こぶし」として、皆さんにお披露目することができました。

かねてより作成していた、県統合型GISによる要援護者支援マップの活用による高齢者支援の拠点施設として、また街づくり推進協議会だけでなく、連合区会、福祉村ほか、多くのボランティア活動をされる人たちの活動の拠点としての役割も果たしていくものと考えています。

平成27年度はIT技術を活用した共助型の見守りシステムの構築のため、専門家の方々の知恵をいただきながら、住みやすい、住み続けたい街づくりのためにいっそうの努力をしてみたいです。

平成28年には協議会も設立30年を迎えます。若い力の導入とベテランの経験で、新たな街づくりの形を模索しながら、町民の皆さんとともに明るい陶町を作ります。



◎問合せ 陶町明日に向けて街づくり推進協議会事務局(陶コミュニティーセンター内) ☎65-2111

「人権擁護委員の日」特設人権相談所

6月1日は「人権擁護委員の日」です。この日に合わせて全国一斉特設人権相談所を開設します。いじめ、体罰、部落差別、女性差別などの差別問題、家庭内(夫婦、親子、結婚、離婚、扶養、相続など)、近隣間のもめごと、悩みごとなど、身近なことで困っていることについて、人権擁護委員が相談に応じます。相談は無料で秘密は厳守しますので、どなたでも気軽にご利用ください。

◆相談日 6月3日(水) 10時～15時
 ◆場所 市役所 1階 市民相談室



塚本渉平 新委員

～人権擁護委員とは?～

法務大臣の委嘱を受け、人権相談に応じたり、人権の考えを広める活動をしたりしている民間ボランティアです。瑞浪市では4月から新たに委員となられた塚本委員(陶町)を含め、現在8名の委員が活躍中です。

*毎月の「人権・こまりごと相談」については17ページをご覧ください。

◎問合せ 生活安全課 ☎68-9748

『ちょっといい話4』が出来上がりました!

前年度、日々の暮らしの中で体験した心が温くなる出来事=ちょっといい話、を募集したところ、641人の方からお話をお寄せいただきました。「温かな気持ちのおすそわけ」として、その一部をご紹介します。



『ちょっといい話4』～小学校編より～

外食をする時に、席があいていなくて、おばあさんが困っていました。その時、私は、おばあさんに「この席どうぞ。」と言ったら「とてもやさしい子やね。ありがとう。」と言われてとてもうれしくて心があったかくなりました。(小5・女子)

ぼくが足がいたくてまっばづえを使って生活していた時、クラスのみんなが手伝ってくれました。その中でとくにうれしかったことは、一人の友だちが、ぼくの給食をたのんでいないのにくばってくれたことです。ぼくのクラスはみんながみんな気づかえるととてもやさしいクラスです。(小3・男子)

*『ちょっといい話』は随時募集中です。

◎問合せ 生活安全課 ☎68-9748

キッズ食育講座18 ～発育・発達過程に応じて育てたい“食べる力”離乳食編～

離乳食は、栄養補給とともに将来の食生活の土台となります。
 新生児の時には30cc～50ccほどしかなかった胃も、生後4カ月には200ccほどの大きさになります。食品を食べることで、消化酵素の分泌が良くなり、消化吸収能力も高まっています。
 寝返りなどの運動発達や人見知りなどの精神発達も、母乳やミルク、離乳食という栄養補給があればこそ。
 でも、「食」は単に栄養補給だけではなく、こころの栄養補給の場でもあります。笑顔のある楽しい食卓を囲んでください。

～管理栄養士からのメッセージ～

和食のすすめ

和食の味は、小さい頃から慣れ親しまないと覚えることができない味です。
 野菜スープやだしなどの風味を上手に使いながら、素材の味を体験させてあげてください。

野菜の苦味

苦味は人間が本能的に嫌う味なので、楽しい経験をしながら学習していくことが大切です。一度嫌がったから、嫌い決めつけしないでください。おいしいと思えるまでには時間がかかりますが、少しずつ覚えながら成長しています。

大人の食生活の振り返り

子どもたちの食事は、私たち大人の食生活に大きく影響されます。そんな時期だからこそ、大人の食事を振り返り、子どもたちにバランスの良い食事、楽しい食卓を生活の中で教えてあげましょう。



乳幼児健診・相談・歯みがき教室 ●6月分● 場所=保健センター/料金=無料

健診・相談・教室名	実施日	受付時間	対象者	持ち物
4カ月児健康診査	6月23日(火)	12:15～12:30受付	平成27年2月生まれ	母子健康手帳 アンケート
1歳6カ月児健康診査 *健診終了後希望者に歯みがき教室を実施します。	6月5日(金)	12:30～12:45受付	平成25年10月1日～10月15日生まれ	母子健康手帳 問診票・アンケート コップ・タオル
	6月12日(金)		平成25年10月16日～10月31日生まれ	
3歳児健康診査 *健診終了後希望者に歯みがき教室を実施します。	6月19日(金)	12:30～12:45受付	平成24年6月1日～6月15日生まれ	母子健康手帳 問診票・アンケート 早朝尿(容器を送付します) コップ・タオル
	6月26日(金)		平成24年6月16日～6月30日生まれ	
乳幼児相談	6月10日(水)	9:30～11:00受付	乳幼児希望者	母子健康手帳
6カ月児健康相談 および離乳食教室	6月2日(火)	9:30～9:45受付	平成26年12月生まれ	母子健康手帳
中期離乳食教室	6月2日(火)	13:30～13:45受付	平成26年10月生まれ	母子健康手帳
1歳児すくすく教室	6月18日(木)	第1子 10:40～10:50受付 第2子以降 9:40～9:50受付	平成26年6月生まれ	母子健康手帳・お茶 アンケート
2歳児歯みがき教室	6月29日(月)	9:00～11:00受付	平成25年6月生まれ	母子健康手帳 歯ブラシ・コップ タオル
2歳6カ月児歯みがき教室	6月9日(火)		平成24年12月生まれ	
3歳6カ月児歯みがき教室	6月17日(水)		平成23年12月生まれ	
4歳・4歳6カ月児歯みがき教室	6月8日(月)		平成23年6月生まれ 平成22年12月生まれ	
6歳臼歯むし歯予防教室	6月18日(木)	15:30開始	平成21年6月生まれ	母子健康手帳 コップ・タオル

*床はフローリングです。お子さんの敷物が必要な方はご持参ください。

◎申込・問合せ 健康づくり課 ☎68-9786

6月の予定

◆利用時間 午前:9時30分～12時
 午後(☆印のみ):13時～15時(「おんぶにだっこ」は12時～15時。お弁当持参可)

		おんぶにだっこ		愛モア		ハグハグ		スマイル	
		AM	PM	AM	PM	AM	PM	AM	PM
1	月	☆		☆	☆	☆		☆	
2	火	ぺんぎん	☆	うさぎ		ひよこ	☆	☆	
3	水	ひよこ		☆		ぺんぎん		うさぎ	☆
4	木	☆		ぺんぎん	☆	うさぎ	☆	ひよこ	
5	金	うさぎ	☆	ひよこ		☆		ぺんぎん	☆
6	土	☆		☆		☆		☆	
8	月	☆		☆	☆	☆		☆	
9	火	1歳親子	☆	うさぎ		ひよこ	☆	☆	
10	水	ひよこ		☆		ぺんぎん		うさぎ	☆
11	木	☆		ぺんぎん	☆	うさぎ	☆	ひよこ	
12	金	2歳親子	☆	0歳親子		☆		ぺんぎん	☆
13	土	☆		☆		☆		☆	
15	月	☆		☆	☆	☆		☆	
16	火	ぺんぎん	☆	うさぎ		0歳親子	☆	AED講習	
17	水	ひよこ		☆		ぺんぎん		うさぎ	☆
18	木	☆		ぺんぎん	☆	うさぎ	☆	0歳親子	
19	金	うさぎ	☆	ひよこ		AED講習		ぺんぎん	☆
20	土	☆		パパママサタデー		☆		☆	
22	月	☆		☆	☆	☆		☆	
23	火	ぺんぎん	☆	うさぎ		☆	☆	☆	
24	水	0歳親子		☆		1歳親子		うさぎ	☆
25	木	AED講習		ぺんぎん	☆	2歳親子	☆	ひよこ	
26	金	うさぎ	☆	ひよこ		☆		ぺんぎん	☆
27	土	☆		☆		☆		☆	
29	月	☆		AED講習	☆	☆		☆	
30	火	ぺんぎん	☆	うさぎ		ひよこ	☆	☆	

【表の見方】

気軽にお越しください

- ☆ :0歳～就園前まで
- ひよこ :0歳代の子と親
- ぺんぎん:1歳代の子と親
- うさぎ :2歳～就園前の子と親

予約をしてお越しください

- プレママデー(ひよこの日) 10時～
初めて出産される方
(母子健康手帳をご持参ください)
- 0歳親子(体操)・1歳親子(遊び)・2歳親子(遊び)
- AED講習会:突然の事態に対応できるように
専門講師より救急法を学びます。



第1回 パパママサタデーのご案内

～段ボール号に乗ってお出かけGO!GO!～

- ◆日時 6月20日(土) 10時～11時30分
(受付9時30分～9時50分)
- ◆場所 子育て支援センター「愛モア」
- ◆対象 1歳～就園前の親子
- ◆内容 段ボールでマイカーを作り、遊びのコーナーにお出かけします。パパとだけでも、ママとだけでも、パパとママと一緒に楽しく過ごせますよ!
- *「愛モア」にて電話予約受付中

「ママ&キッズ広場」のお誘い ～子育て支援センターが地域に出向きます～

同じ地域で子育てをしているママや、民生委員・児童委員さん、主任児童委員さんと一緒にお子さんを遊ばせながらおしゃべりをしたり、お子さんと触れ合い遊びをしたりして楽しいひとときを過ごしましょう!

- ◆時間 10時～11時30分 ◆対象 0歳～就園前まで(地域外からの参加も可)
- ◆持ち物 お茶、必要な方はバスタオルなどの敷物、おむつ

日程	会場	地区
6月2日(火)	釜戸コミュニティセンター	釜戸町・大湫町
6月5日(金)	学園台コミュニティセンター	学園台
6月10日(水)	高月会館	みどり幼稚園地区(小田町・寺河戸町・下沖町・須野志町・高月町)
6月24日(水)	総合文化センター和室	瑞浪幼稚園地区(西小田町・北小田町・南小田町・上野町・宮前町)
6月29日(月)	陶コミュニティセンター	陶町

◎申込・問合せ

- おんぶにだっこ(稲津小学校横) ☎66-1064
- 愛モア(4月より宮前町へ移転) ☎66-1325
- ハグハグ(桔梗幼稚園内) ☎67-1136
- スマイル(竜吟幼稚園内) ☎63-2060

*「ハグハグ」「愛モア」「スマイル」へ電話がつかないときは、「おんぶにだっこ」(9時～16時)に連絡をお願いします。

まちかど写真館



まるで人形が活着ているかのように…

人形を巧みに操る伝統の技 4月12日

県重要無形民俗文化財に指定されている「半原操り人形浄瑠璃(半原文楽)」が、日吉町半原の日吉神社に奉納されました。

三味線や鼓の音に合わせて、地元の小・中学生4人により「素踊り」が披露された後、保存会の皆さんが3体の人形を巧みに操り「式三番叟」を奉納すると、詰めかけた観客からは大きな拍手が送られていました。

4月12日 深沢の地で華麗な雌獅子の舞

日吉町深沢の貴船神社で例祭が行われ、江戸時代の元禄年間より疾病退散を祈願するために始まったとされる「深沢獅子舞(市無形民俗文化財)」が奉納されました。

笛や太鼓などのお囃子が響き渡るなか、保存会の渡邊孝文さんが「悪魔祓い三ツ唄」の奉納を行い、訪れた多くの親子連れは、華麗に舞う雌獅子の姿に見入っていました。



疾病退散を願って

集いの場「かふえみなくる」オープン! 4月13日

釜戸公民館が、地域の皆さんの集いの場を提供することで、幅広い年代の方々に交流を深めてもらおうと毎月第2月曜日(9時から11時)に喫茶「かふえみなくる」を館内で始めました。

来館者には、コーヒー、公民館自主グループの「こねこね倶楽部」の皆さんが「竜吟窯」で焼いた手作りパンなどのモーニングセット(200円)が提供されます。ぜひ、お出掛けください。



皆さんのお越しをお待ちしております

4月18日 百縁商店街、好評につき今年も開催

瑞浪市商店街連合会が、瑞浪駅前周辺の店舗などが工夫して100円の商品やサービスを提供する「みずなみ百縁商店街」を開催しました。

これは、商店街の活性化を図ろうと昨年12月に行われた同イベントが好評であったことから今年も開催されたもので、参加した53店舗によりさまざまな商品などが用意され、会場は多くの人でにぎわっていました。



商店街が巨大な100円ショップに…

市ホームページの「まちかど写真館」では上記以外の記事も掲載しています。

まちかど写真館 瑞浪市

検索

瑞浪市の人口=39,150人(15,088世帯) *5月1日現在