

交通ルール 楽しく学び 自転車でGO!



5月24日 土岐小学校で、交通指導員による自転車教室が3年生児童を対象に開催されました。

7月10日(日)は 参議院議員通常選挙の投票日です

投票は国民が国政に参加できる重要な機会です。貴重な1票を無駄にしないようにしましょう。

◎問合せ 選挙管理委員会 ☎内線271・272

投票日時と投票所

- 投票日時
7月10日(日) 7時~20時
- 投票所

投票区	投票所
山田第一	瑞浪中学校
山田第二	明賀台集会所
小田	瑞浪小学校
樽上	ハートピア
上平	瑞浪市役所
竜門	総合文化センター
土岐第一	桔梗幼稚園
土岐第二	デイサービスセンターさくら
明世	市民体育館
下沖	みどり幼稚園
稲津第一	稲津公民館
稲津第二	萩原公会堂
陶	陶公民館
釜戸	釜戸公民館
大湫	大湫公民館
日吉第一	日吉公民館
日吉第二	細久手公民館

入場券で投票所を確認してお出かけください。

今回選挙より、旧陶第一投票区と旧陶第二投票区は一つに統合し、**陶投票区(投票所:陶公民館)**となりました。陶町にお住まいの方は、お間違えのないようご注意ください。

投票の種類

今回の選挙では2種類の投票があります。

- ①参議院岐阜県選挙区選出議員選挙の投票
(候補者氏名を記載します)
- ②参議院比例代表選出議員選挙の投票
(候補者氏名または政党名のどちらかを記載します)

開票日時と場所

- 開票日時 7月10日(日) 21時~
- 場所 市民体育館 第2競技場

瑞浪市で投票できる方

- 次の要件を満たす方が対象になります
- ・投票日当日に満18歳以上(平成10年7月11日以前出生)の日本国民
- ・選挙権を停止されていない方
- ・平成28年3月21日までに瑞浪市で住民票の作成(または転入届出)がされ、引き続き3カ月以上住んでいる方
- ・瑞浪市の選挙人名簿に登録されている方

転居・転入出された方については、
下記のとおりです



①市内で転居をされた方

転居した日 (住民票異動届出日)	投票できる場所
6月3日まで	転居後の住所地の投票所で投票してください。
6月4日以降	転居前の住所地の投票所で投票してください。

②他市町村から転入された方

転入した日 (住民票異動届出日)	投票できる市町村
3月21日まで	本市で当日投票・期日前投票をすることができます。
3月22日以降	前住所地で当日投票・期日前投票をしてください。

③他市町村へ転出される方

転出した日 (住民票異動日)	投票できる市町村
投票日以前で本市の選挙人名簿に登録されている方	本市で当日投票・期日前投票をすることができます。

*詳しくは選挙管理委員会にお問い合わせください。

期日前投票

期日前投票は投票日当日に仕事や旅行、冠婚葬祭などで投票所へ行けない方が事前に投票できる制度です。市選挙管理委員会から郵送される『投票所入場券』を、市役所または稲津・陶・釜戸・日吉の各公民館に持参してください。

入場券は、規定により選挙の公示日(今回は6月22日)から発送を開始します(郵送完了まで最大3日間要します)。入場券が無くても投票できますが、確認のため少しお時間がかかることがあります。

期日前投票ができる期日と場所は下の表のとおりです。なお、期日前投票は宣誓書・投票用紙請求書を記入していただく他は当日投票と同じです。

期日前投票所	対象投票区	開設期間・時間
瑞浪市役所 西分庁舎	全投票区	6月23日(木) ~7月9日(土) 8時30分~20時
稲津公民館	稲津第一 稲津第二	7月6日(水) ~7月8日(金) 8時30分~17時 *対象投票区以外の方は投票できませんので、ご注意ください。
陶公民館	陶	
釜戸公民館	釜戸 大湫	
日吉公民館	日吉第一 日吉第二	

お知らせ

選挙管理委員会事務局が市役所西分庁舎へ移転したことに伴い、今回の選挙より市役所での期日前投票は市役所西分庁舎(旧保健センター)1階会議室で行います。お間違えのないようご注意ください。

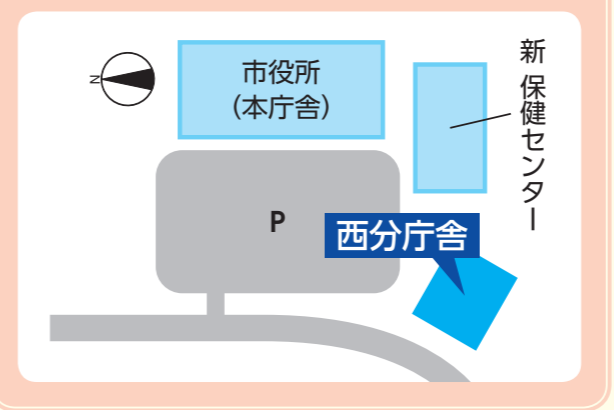

不在者投票

Q不在者投票ってなに?

A一定の事由により投票日に投票所で投票できない方が、名簿登録地以外の市町村や病院等において投票することができる制度です。

Q不在者投票にはどんな種類があるの?

A主に3種類あります。詳細は下記のとおりです。

①指定施設での投票

下の表の施設に入院・入所している方は、その施設で不在者投票をすることができます。

指定施設	
東濃厚生病院	みずなみ陶生苑
瑞浪病院	みずなみ瀬戸の里
大湫病院	千寿の里山田
ひざし	サニーヒルズみずなみ

*市外の病院等に入院・入所中の方は、各施設または選挙管理委員会にお問い合わせください。

②瑞浪市以外の市町村での投票

出張・出産などのため瑞浪市以外に滞在している方は、滞在先の選挙管理委員会で投票できます。希望される方は、滞在地で投票したい旨を、お早めに市選挙管理委員会に申し出てください。

③郵便などによる投票

身体に重い障がい等があり、投票所へ出かけることができない方は、事前に市選挙管理委員会で『郵便等投票証明書』の交付を受けて郵便により投票することができます。

ただし、障がいの種類、等級等により制限がありますので、市選挙管理委員会へお問い合わせください。

*すでに証明書をお持ちで、投票を希望される方は、市選挙管理委員会へご連絡ください。(投票用紙の請求は7月6日(水)までです)

選挙権年齢が「満18歳以上」に引き下げられました

公職選挙法の一部改正により、今回の参議院議員選挙から選挙権を有する年齢が満18歳以上となりました。投票日当日に学業や仕事、レジャーなど予定がある場合でも、投票日前に指定の場所で期日前投票をすることができます。

忘れずに投票をしましょう。



会計別の収入・支出状況

会計名	予算額	収入済額	執行率	支出済額	執行率
一般会計	168億9,777万円	141億2,240万円	83.6%	140億2,557万円	83.0%
特別会計合計	102億7,557万円	91億9,409万円	89.5%	89億 243万円	86.6%
後期高齢者医療事業特別会計	4億5,630万円	4億3,406万円	95.1%	3億9,510万円	86.6%
国民健康保険事業特別会計	45億7,500万円	40億1,307万円	87.7%	40億1,107万円	87.7%
介護保険事業特別会計	32億8,430万円	30億5,589万円	93.0%	28億 240万円	85.3%
介護サービス事業特別会計	2,480万円	2,107万円	85.0%	2,031万円	81.9%
農業集落排水事業特別会計	1億3,850万円	1億2,861万円	92.9%	1億 649万円	76.9%
駐車場事業特別会計	1億4,317万円	6,563万円	45.8%	1億3,452万円	94.0%
下水道事業特別会計	16億5,350万円	14億7,576万円	89.3%	14億3,254万円	86.6%
水道事業会計	収入:11億9,340万円 支出:15億6,120万円	11億8,527万円	99.3%	13億8,452万円	88.7%
財産区会計合計	5,384万円	6,274万円	116.5%	4,647万円	86.3%
釜戸財産区会計	2,962万円	3,308万円	111.7%	2,658万円	89.7%
日吉財産区会計	700万円	1,195万円	170.7%	542万円	77.4%
大湫財産区会計	1,722万円	1,771万円	102.8%	1,447万円	84.0%

基金の状況(市全体)

基金は将来の公共施設の整備や、緊急に実施する必要のある災害復旧事業などに充てるため、あらかじめ資金を積み立てておくものです。

区分	現在高
公共施設整備基金	14億2,763万円
財政調整基金	22億5,790万円
減債基金	153万円
土地開発基金	5億2,500万円
国民健康保険財政調整基金	2億3,213万円
社会福祉事業基金	3,160万円
加知奨学基金	2億3,009万円
瑞浪中央土地区画整理事業基金	3億 963万円
介護保険給付準備基金	2億5,859万円
その他	2億 496万円
総計	54億7,906万円



▲瑞浪南中学校施設整備事業

市債(長期借入金)の状況(市全体)

道路や上下水道建設などの大きな事業を行う場合、一度に多額の資金が必要となります。そこで、このような事業の資金には市債(市が国や銀行などからお金を借りることを)を充てています。

市債は将来の市民に負担を残すこととなります。しかし、世代を超えて有用な施設については将来の税金からも負担していただくことが世代間の公平につながります。

市では、無理のない適正な範囲内で市債を活用しています。

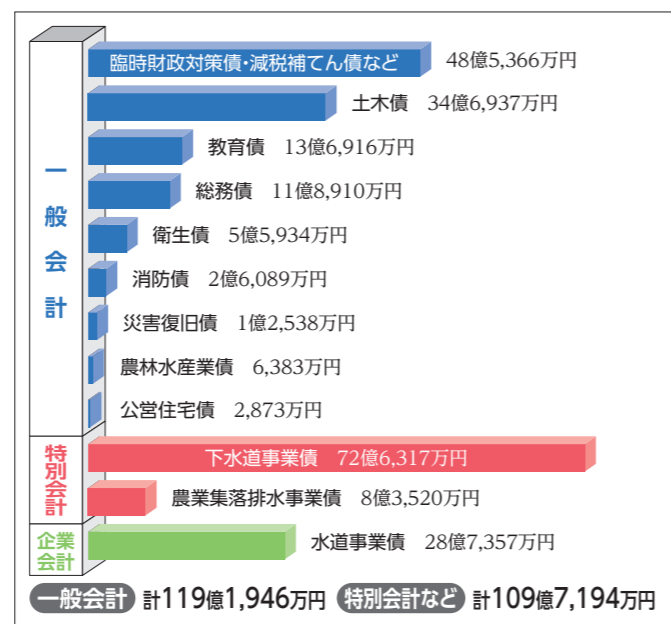

◎問合せ 総務課 ☎68-9726

「瑞浪市の財政状況」をお知らせします

～平成27年度下期(平成28年3月31日現在)財政状況の公表～

この公表は、市の財政の状況を市民の皆さんに知っていただき、市政に対し一層のご理解・ご関心を深めていただくため、毎年2回(6月、12月)行っているものです。

ここでは、平成28年3月31日現在の「財政状況」を紹介します。なお、4、5月の出納整理期間中の収入・支出は含まれていません。

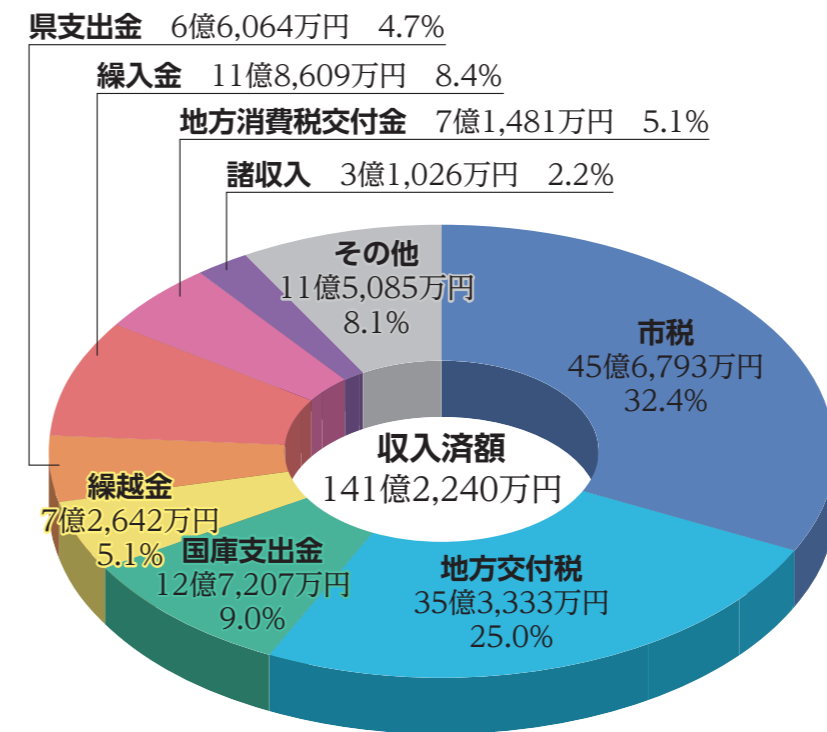

一般会計の収入・支出状況は、収入済額141億2,240万円、支出済額140億2,557万円となり、予算額に対する執行率は収入が83.6%、支出が83.0%となりました。詳しい内訳は別表のとおりです。
予算額の内容は、当初予算156億1,000万円に補正予算7億3,750万円の追加および26年度から繰越した予算5億5,027万円を加えた168億9,777万円となっています。

一般会計の収入・支出状況

収入

「その他」の内訳

使用料及び手数料	3億9,302万円
ゴルフ場利用税交付金	1億8,604万円
地方譲与税	1億7,523万円
財産収入	1億4,487万円
市債	5,780万円
分担金及び負担金	5,060万円
自動車取得税交付金	3,845万円
配当割交付金	2,958万円
株式等譲渡所得割交付金	2,911万円
地方特例交付金	1,959万円
寄附金	1,153万円
利子割交付金	1,027万円
交通安全対策特別交付金	476万円
合計	11億5,085万円

支出

「その他」の内訳

商工費	3億7,278万円
農林水産業費	3億2,517万円
議会費	1億9,040万円
諸支出金	7,797万円
労働費	6,418万円
災害復旧費	1,357万円
合計	10億4,407万円

衛生費 10億8,044万円 7.7%

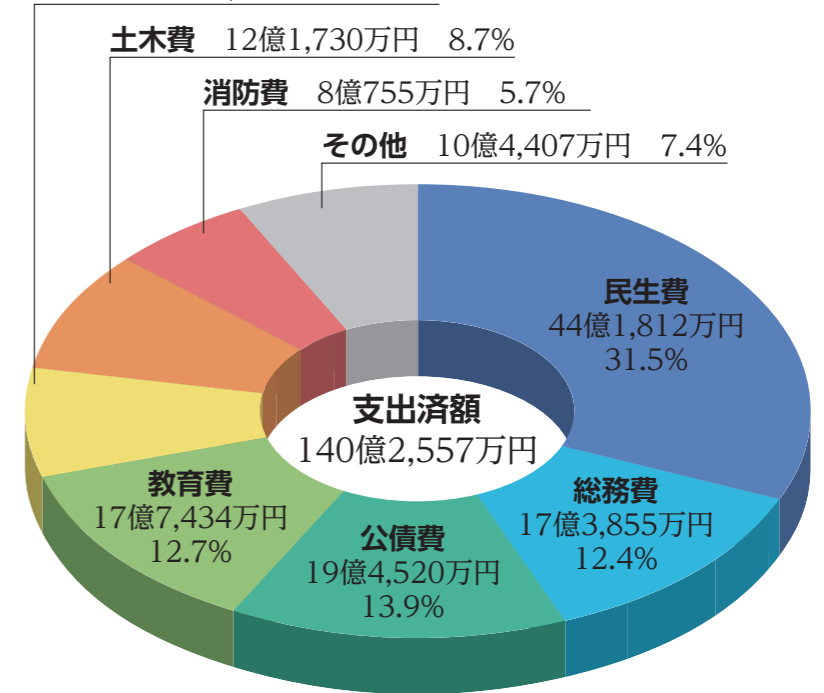

8月から

介護保険施設入所者の負担軽減措置が見直されます

■介護保険施設入所者の負担軽減措置とは？

介護保険施設(介護老人福祉施設、介護老人保健施設、介護療養型医療施設)の入所者または短期入所(ショートステイ)利用で、要件を満たす方(市民税非課税世帯かつ預貯金等が基準額以下の方など)については、申請により食費および部屋代の軽減に必要な「介護保険 負担限度額認定証」が発行されます。

また、負担軽減の程度は、前年の収入等に応じて3段階に分かれます。

■8月からどのように変わりますか？

これまでの、利用者負担段階の判定に用いる年金収入は、課税年金(老齢年金など)収入のみでしたが、平成28年8月からは非課税年金(遺族年金・障害年金)収入も含めて判定されます。

このことにより、利用者負担段階が変わる(負担額が高くなる)場合があります。

■詳細について

現在、負担限度額認定証が発行されている方には、6月中旬頃に詳細を記した案内を発送しますのでご確認ください。

◎問合せ 高齢福祉課 ☎68-2116



瑞浪市まち・ひと・しごと創生総合戦略推進会議

委員を募集

瑞浪市は、人口減少対策と地域経済の活性化を目指し、「地方創生」をスローガンとして総合戦略を昨年度策定しました。

総合戦略の実効性を高めるため、事業の評価および総合戦略の見直しの検討を行う瑞浪市まち・ひと・しごと創生総合戦略推進会議の公募委員を募集します。



- ◆募集人員 1人(委員会は13人以内で構成します)
- ◆応募資格 市内在住の20歳以上の方(平日昼間の委員会に出席可能な方)
- ◆報酬 5,000円(1回の会議につき)
- ◆応募方法 応募要項付属の応募用紙に必要事項を記入の上、作文1「私が考える、協働のまちづくり」、作文2「地域経済の活性化について」を添付し、郵送、電子メール、直接持参のいずれかの方法で提出してください。

- ◆申込期限 7月14日(木)
- *応募要項は企画政策課でお配りします。ホームページでの入手も可能です。
- *選考結果は本人に通知します。
- *応募書類はお返ししませんので、あらかじめご承知おきください。

◎問合せ 企画政策課 ☎68-9740

平成27年度「ふるさとみずなみ 応援寄附金」の活用状況についてお知らせします

皆さまからお寄せいただいた「ふるさとみずなみ 応援寄附金」は、ご指定いただいた事業分野の財源として適切に活用させていただいております。また、寄附金の一部は「ふるさとみずなみ応援基金」に積み立て、寄附をいただいた方の意向に沿った活用をさせていただきます。

寄附件数…65件(62名) 寄附金総額…7,915,000円

寄附金の受入状況

寄附分野	件数	寄附額(円)
健康福祉 健やかな生活づくりのため	7	370,000
生活環境 安らかな生活づくりのため	3	20,000
都市基盤 快適な生活づくりのため	3	15,000
産業経済 魅力ある生活づくりのため	3	15,000
教育文化 ゆとりある生活づくりのため	2	55,000
まると応援 使途は市長にお任せ	27	3,923,000
市長があらかじめ指定する事業	16	1,687,000
ふるさとみずなみ応援基金積立金 (27年度で活用できなかったお金を、一時的に基金に積み立て平成28年度で右記の事業に活用します)	5	1,830,000

寄附金の活用状況

活用状況	活用額(円)
みずなみ健康21推進事業	370,000
バス路線維持対策経費	20,000
道路維持管理経費	15,000
瑞浪特産品推進事業	15,000
奨学基金積立金	55,000
夢づくり地域交付金事業	3,923,000
大湫宿保存活用事業	1,650,000
(仮称)瑞浪北中学校施設整備事業	37,000
教育文化 (奨学基金積立金)	300,000
まると応援 (防犯灯設置事業)	530,000
市長があらかじめ指定する事業 (大湫宿保存活用事業)	1,000,000

*複数の事業に寄附が可能なため、件数に差異があります。

ふるさとみずなみ 応援寄附金(ふるさと納税)について

ふるさと納税は、自治体に寄附をすることで税の控除が受けられる制度です。寄附者はその寄附金をどの事業に使うかを選択できるようになっています。また、瑞浪市では、地元特産品のPR事業として、寄附をしていただいた方に、瑞浪市の特産品(瑞浪ポーノポークなど)をお送りしています。平成28年度は以下のメニューで寄附金を募集しています。

- 健康福祉 健やかな生活づくりのため
- 生活環境 安らかな生活づくりのため
- 都市基盤 快適な生活づくりのため
- 産業経済 魅力ある生活づくりのため
- 教育文化 ゆとりある生活づくりのため
- まると応援 使途は市長にお任せ
- 新たなまちづくり 夢づくり地域交付金事業のため
- 市長があらかじめ指定する事業 中山道大湫宿保存活用事業/スーパーエコスクール瑞浪北中学校建設事業

*平成28年度ふるさと納税制度は、27年度の税制改正により、税金控除額が約2倍に拡充されるとともに、確定申告の手続きが簡素化されました。詳しくは、市ホームページをご覧ください。

◎問合せ 市民協働課 ☎68-9756

「地域懇談会～市長と語る会～」

を開催します

今年は2部構成



第1部 「公共施設等総合管理計画について」

瑞浪市は、市民の財産である公共施設やインフラなどを、持続可能な形で次世代に引き継いでいくため、公共施設等の運営基本方針を定めます。

第2部 テーマ「市政全般について」

瑞浪市は、「第6次瑞浪市総合計画」に基づき、昨年度策定した「瑞浪市まち・ひと・しごと創生総合戦略」など効果的な施策の推進に努めているところです。将来都市像である「幸せ実感都市 みずなみ」の実現に向けてご意見やご提案を市民の皆さまからお聞かせいただくことで、計画の実効性を高めるとともに、今後の行政運営および各地区のまちづくりの新たな展開につなげたいと考えています。皆さまのご参加をお待ちしています。

■開催日程(各会場とも19時～20時30分の予定です)

月日	地区名	会場	月日	地区名	会場
7月12日(火)	瑞浪(山田)	保健センター	7月26日(火)	土岐	総合文化センター
7月13日(水)	陶	陶公民館	7月27日(水)	稲津	稲津公民館
7月19日(火)	瑞浪(小田)	ハートピア	7月29日(金)	大湫	大湫公民館
7月20日(水)	瑞浪(寺河戸等)	市役所西分庁舎	8月1日(月)	日吉	日吉公民館
7月25日(月)	釜戸	釜戸公民館	8月4日(木)	明世	市民体育館

*各種団体等との懇談会も開催できますので、希望がございましたらご連絡ください。

◎問合せ 企画政策課 ☎68-9740

みずなみ暮らし

瑞浪市ホームページの移住定住サイトをリニューアル!

市は移住定住促進を目的として、ホームページ内の「移住・定住」サイトを設けていますが、今回リニューアルし、瑞浪市への移住定住の魅力を感じられる内容を盛り込みました。

移住定住のコンセプトを「人、街、自然 すべてが学校。」とし、住宅や子育てなど移住定住に関連した補助制度の紹介に加え、「瑞浪市民の広場 瑞浪市に移住された皆さまの声」として、移住された方々の目的や実際に移り住んでみた感想などを紹介したページを新たに設け、移住を検討している方々への心強いメッセージとして発信しています。

また、同サイトには「瑞浪市民の声」として、SNS(ソーシャル・ネットワーキング・サービス)を使って皆さんの生の声を投稿できるコーナーも設けました。皆さんも一緒に瑞浪市を盛り上げていきましょう。

*不適切な内容の投稿は、こちらで削除することがあります。

*詳細は市ホームページ「移住・定住」サイトまたは市民協働課まで。

◎問合せ 市民協働課 ☎68-9756



マイナンバーカード等に関するお知らせ

転入や婚姻などにより、下記のカードの記載内容に変更がある場合には、記載事項変更の届出が必要となります。



こんな時
必要!

- 転入・転居 → 住所変更
- 婚姻等 → 氏名変更

その他、性別や生年月日の変更等を行う場合にも手続きが必要になります



	カード追記欄に変更内容を記載します		
変更方法	*対象となる世帯員全員分のカードを持参してください。	*ICチップ内の券面事項も変更します。	*ICチップ内の券面事項も変更します。
電子証明書を取得している場合	住所・氏名・性別・生年月日に変更があると失効します		
	*引き続き利用希望の場合は、証明書の再発行申請が必要となります。	*引き続き利用希望の場合は、マイナンバーカードの交付申請が必要となります。(※)	
期限	異動後 速やかに手続きをしてください		
	*転入の場合、届出日から90日を経過するとカードは無効となります。	*転入の場合、届出日から90日を経過するとカードは無効となります。	
手続きができる方	本人、同一世帯員、または代理人 *代理人の場合は委任状が必要	本人または代理人 *数字4桁の暗証番号が必要 *代理人の場合は委任状が必要	本人または代理人 *数字4桁の暗証番号が必要 *代理人の場合は委任状が必要

(※)マイナンバーカードの交付には1カ月程度かかります。

◆手続きの方法

住所変更や戸籍の届出時に記載内容変更の手続きを行います。届出時にカードを持参できなかった場合や、執務時間外に戸籍の届出をした場合は、後日、市民課窓口で記載内容変更の手続きをしてください。

◆手続きに必要なもの

- ①お手持ちのマイナンバーカード(個人番号カード)、通知カード、住民基本台帳カード
- ②印鑑 ③本人確認書類(自動車運転免許証等)

◎問合せ 市民課 ☎68-2120

七夕まつり

第57回瑞浪美濃源氏

- 美濃源氏盆踊り大会(5日)
- みずなみ祈願大花火大会とバサラ演舞(6日)
- バサラ大パレードと総踊り(7日)
- 美濃源氏大太鼓演奏会
- 陶土フェスタ2016
- チロリン村 キッズ・ゲーム広場 ほか

花火部会

みずなみ祈願花火募集

あなたの願いを七夕の夜空に打ち上げます!

普通玉 5,000円/1口 スターマイン 100,000円/1口

◆打上日 8月6日(土) 19時30分予定(雨天順延)

◆祈願文掲載 8月6日(土)新聞折込チラシおよびホームページ

◆募集期間 6月1日(水) ~ 7月20日(水)

◎申込 (一社)瑞浪青年会議所

☎67-1637 FAX67-1264

*詳しくは「みずなみ花火」ホームページをご覧ください。

申込用紙をダウンロードできます。



陶土フェスタ部会

クレイオブジェコンテスト参加者募集

8月5日正午~7日正午の48時間で陶土オブジェ制作に挑戦!グランプリ賞金80万円!

◆応募締切 6月20日(月)必着

◎応募・問合せ 七夕まつり実行委員会事務局

市民部会

チロリン村などブース出展参加者募集

フリーマーケット・展示・ゲーム・イベント・飲食など、個人でも団体でもOK。(市内在住の方に限る)

◆会場 市営浪花駐車場もしくは瑞浪駅前

◆締切 6月17日(金)

◎申込・問合せ ☎090-7032-7100 (酒井)

☎090-8674-5033 (桜井)

まつりボランティア募集

本部実行委員会・花火部会・市民部会では、まつりの企画・運営にご協力いただけるボランティアを募集しています。あなたもまつり創りに参加してみませんか。

◎問合せ 事務局または各部会担当

8/5(金)~7(日)



燃えて、踊って、恋して...バサラ!

踊り部会

バサラ瑞浪公開踊り練習会 参加者募集

◆日時 6月19日(日)~ *参加無料
毎週木曜日(19時30分~21時)…釜戸小学校体育館
毎週日曜日(18時30分~21時)…明世小学校体育館

美濃源氏盆踊り大会(正調土岐川をどり ほか)

◆日時 8月5日(金)夜 *参加無料

◆場所 JR瑞浪駅前広場

バサラ演舞・パレード参加チーム募集

ステージ・パレードでバサラ演舞を披露します。

◎申込・問合せ バサラ瑞浪普及振興会(永治)

☎68-2248

音楽部会

駅前ステージ出演者募集

プロの音響で
ライブしませんか

中・高生によるイベントを予定!バンド・ハモネプ・合唱・漫才・ダンス・弾き語りなど

◆開催日 8月5日(金)

◆締切 7月18日(月)

◎申込・問合せ ☎090-7608-2123 (森)



子ども行事部会

キッズ・ゲーム広場参加者募集

◆開催日 8月6日(土)
*豪華賞品あり(参加無料・当日受付)

◆場所 JAとうと瑞浪支店裏駐車場

本部企画広報委員会

ステージ出演者募集

メインおよび街角ステージでパフォーマンス!

◆締切 6月24日(金)

◎申込・問合せ ☎090-9176-5992 (有賀)

*イベントの開催日程は6月現在の予定です。新聞チラシや事務局などで変更の有無を確認のうえ、お出かけください。

◎問合せ 瑞浪美濃源氏七夕まつり実行委員会事務局

☎67-2222 FAX67-2230(瑞浪商工会議所内)

地域の課題解消と活性化に!

瑞浪市「夢」づくり市民活動補助金

平成27年度『瑞浪市夢づくり市民活動補助金』の事業内容を報告します

平成27年度に、次の市民活動団体が『瑞浪市夢づくり市民活動補助金』を活用して、地域活性化につながるさまざまな事業を実施しました。その事業内容を報告します。



《27年度の事業概要》

団体数 5団体 事業数 5事業 決定額 625,825円

団体名(事業名)	事業数	交付決定額	実施事業内容
瑞浪青年会議所(親だからこそできる子育て教育)	1	193,641円	子育てに関するワークショップ、講演会の開催により、子育てに関する知識の向上、親同士の交流を図りました。
小里川ダム里山教室(2015秋の小里川ダム湖周ウォーキング)	1	86,300円	森・川・ダムの役割を学習しながら、小里川ダム湖周の健康ウォーキングを開催しました。
瑞浪勤労者山岳会(屏風山クリーンハイク・登山道整備)	1	29,326円	屏風山のゴミ拾いをしながらの登山の実施や、登山道の整備を行いました。また登山の魅力を発信するための機関誌「登歩」を発行しました。
オオクテ・ツクルテ実行委員会(オオクテ・ツクルテ)	1	123,558円	陶芸品等の展示、体験コーナー、スタンプラリー等を開催し、大湫町の魅力を発信しました。
瑞浪市明るい社会づくり推進会(広報誌「なんじゃもんじゃ」発行)	1	193,000円	広報誌「なんじゃもんじゃ」を作成・全戸配布し、明るい社会づくりへの情報発信をしました。

平成28年度『瑞浪市夢づくり市民活動補助金』の事業内容を紹介します

平成28年度の瑞浪市夢づくり市民活動補助金事業について、審査会による適正な審査が行われ、補助事業および補助金交付額が決定しました。



《28年度の交付決定の概要》

団体数 5団体 事業数 5事業 決定額 833,440円

団体名(事業名)	事業数	交付決定額	主な事業内容
小里川ダム里山教室(2016秋の小里川ダム湖周ウォーキング)	1	309,300円	小里川ダム湖周ウォーキング
瑞浪勤労者山岳会(屏風山クリーンハイク・登山道整備)	1	67,790円	屏風山クリーンハイク、登山道整備、機関誌発行
オオクテ・ツクルテ実行委員会(オオクテ・ツクルテ)	1	161,700円	大湫町の魅力発信イベント
六好会(六好会町おこし)	1	198,150円	講演会、演奏会等による町の活性化
瑞浪市明るい社会づくり推進会(広報誌「なんじゃもんじゃ」発行)	1	96,500円	広報誌の発行、全戸配布

◎問合せ 市民協働課 ☎68-9756



「科学研究フェスタ2016」

昨年度の岐阜県科学作品展や、自然科学観察コンクールで優秀な成績を収めた作品の、本人による発表会。同時に作品の展示も行い、今年度の作品作りのヒントや研究によって発見する喜び、創造する楽しさを紹介します。

- ◆日時 6月26日(日) 13時～15時
- ◆対象 どなたでもご観覧いただけます。
- ◆参加費 無料 ◆申込 当日自由参加



チャレンジワークショップ 「自分でつくる紙ねんど」

みんなも遊んだことがある紙ねんど。その紙ねんどづくりに挑戦！紙ねんどが何からできているかを学んで、ペン立てもつくってみよう。

- ◆日時 開催中～7月3日(日)までの土・日のみ開催
①10時～ ②11時15分～ ③13時30分～ ④14時45分～
- ◆対象 どなたでも参加できます。(各回12組まで)
*小学校6年生以下は保護者と共に
- ◆参加費 200円 ◆申込 当日会場にて申し込み



家庭でできる科学の実験コーナー

骨で音楽を聞こう♪「骨伝導」のしくみ

普段の生活で聞こえてくる音は、空気の振動によって聞こえてきます。ところが、他にも音の聞き方があることをご存じでしょうか？骨で音を聞く「骨伝導」と言われる方法です。聴覚障害だったベートーベンも骨伝導で音を聞いていたそうです。今回は工作用モーターを使った骨伝導の実験を紹介します。

< 用意するもの >

工作用モーター、モノラルイヤホン、割りばし、ラジカセ、テープ
*携帯型のプレーヤー(スマートフォン)ではなく、大きな音が出るラジカセなどを使用します。

< 手順 >

- 1 モノラルイヤホンのコードを切り取り、2cm皮をはぎ取ります。【A】
- 2 はぎ取った所をそれぞれモーターにつなげます。
ちぎれないように絶縁ビニルテープで固定します。【B】
- 3 モーターの先を割りばしに挟んで完成。【C】

< 実験方法 >

- 1 イヤホンのプラグをラジカセのイヤホンジャックに差し込みます。
(ボリュームは最大でロックなどの激しい音楽がいいですよ)
- 2 割りばしを奥歯で噛みましょう。音が聞こえてきます。
また、モーターをあごや耳に近い骨に当てても聞こえてきます。

< 原理 >

モーターは音声電流の変化に合わせてぶるぶる振動します。音に合わせた振動なのでモーターからは小さな音が聞こえますが、割りばしをつなげて噛むと、骨伝導によってよりはっきりとした音が聞こえてくるのです。



みんなと学校と教育委員会の

ほっとマイスクール

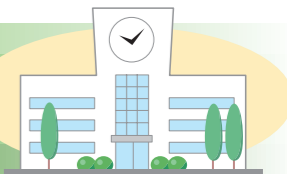

20年以上続く伝統行事「芋煮会」

人と人とのつながり

土岐小学校では、「児童のよりよいひとりだち」を願い、温かい人間関係づくりや命を大切に教育に力を入れています。そのいくつかを紹介いたします。



市原長寿会、土岐っ子見守り隊、更正保護女性の会、読み聞かせボランティア、交通安全協会の皆さん、東濃特別支援学校居住地交流児童と保護者の方を招待して行いました。

地域のお年寄りからは、かまどの火のおこし方や火加減、芋煮の調理の仕方など、いろいろなことを教えていただきました。



3年生:八幡神社へ町探検



6年生:鶴ヶ城跡の見学



5年生:田植え体験

土岐小学校



交通安全教室



命を守る訓練



引き取り訓練

命を大切に

全校で行う「命を守る訓練」や「交通安全教室」、「引き取り訓練」の他に、1・2年生で「連れ去り防止教室」、3年生で「自転車教室」、4年生で「シートベルト着用教室」、6年生で「煙道体験・消火体験」を実施しています。これらの教室や訓練などを通して、子どもたちは自分の命は自分で守ることを学んでいます。



4年生:シートベルト着用教室



6年生:煙道体験



3年生:自転車教室



催し

体験教室『やきもの風鈴絵付け』

- ◆日時 7月3日(日) 10時～、13時～
- ◆場所 陶磁資料館
- ◆参加費 500円
- ◆定員 各10名(先着順 小学生以上)
- ◆締切 6月26日(日)
- *作品は当日お持ち帰りいただけます。
- *午前・午後とも同内容(所要時間は30分程度)
- ◎申込・問合せ 陶磁資料館 ☎67-2506



がん患者さんとご家族のためのサロン 開催

- がん患者や家族同士で気軽に不安や悩みを語り合い、元気になれるサロンです。
- また希望に応じて、専従スタッフがお話を伺い、気持ちに寄り添いながらアドバイスを交えて対応します。開催時間中ご自由にお越しください。
- ◆日時 6月21日(火)・28日(火) 13時30分～16時
 - ◆場所 ハートピア
 - *上記以降も、毎週火曜日と毎月第1金曜日に開催を予定しています。
 - ◎問合せ がんサポートTOUNO (西尾) ☎090-9229-5260



募集

水泳教室参加者募集

- すばらしいプール・すばらしい指導者のもとで、水泳の指導を受けてみませんか。
- ◆日時 7月24日(日)～8月2日(火) 19時～21時(全10回)
 - ◆場所 麗澤瑞浪中学・高等学校 第2体育館室内プール
 - ◆講師 瑞浪市水泳連盟 他
 - ◆受講料 稲津スポーツ・文化クラブ会員は4,000円、非会員は7,000円
 - ◆コース ①幼児教室(身長100cm以上) ②全く泳げない人コース ③25mは泳ぎたい人コース(定員30名) ④競泳コース・自由に泳ぎたい人コース
 - ◎申込・問合せ 市民体育館 ☎68-0747 稲津コミュニティーセンター ☎67-2627



開放講座「水と街道」第18期会員募集

- 東濃地方・木曽南部地方を中心に、個人ではなかなか行くことのできない砂防堰堤や道路工事現場を訪れます。
- ◆開講日 9月～12月(毎月第2木曜日 全4回)
 - ◆対象 18歳以上で全4回参加可能な方
 - ◆定員 20名(応募多数の場合は初参加優先)
 - ◆受講料 300円程度(保険料 全4回分)
 - ◆応募方法 はがき、FAXまたはメールに、①氏名(フリガナ) ②郵便番号・住所 ③電話番号 ④年齢・性別 ⑤応募動機を記入の上、ご応募ください。
 - ◆応募期限 7月15日(金)
 - ◎申込・問合せ 国土交通省多治見砂防国道事務所 開放講座「水と街道」事務局 〒507-0023 多治見市小田町4-8-6 ☎25-8020 FAX 25-7994 ☎cbr-s853030@mlit.go.jp



「セラパーク楽々市」開催!

- 地元商店の多彩な商品からクラフト作品まで取り揃えた「あきんど市」のほか、「骨董市」「青空市」など盛りだくさんのイベントです。(入場無料)
- ◆日時 6月25日(土)・26日(日) 10時～16時
 - ◆場所 セラミックパークMINO
 - ◎問合せ (公財)セラミックパーク美濃 ☎28-3200

お知らせ

6月23日から29日は男女共同参画週間です

- 男性と女性が、職場で、学校で、地域で、家庭で、それぞれの個性と能力を発揮できる「男女共同参画社会」を実現するためには、政府や地方公共団体だけでなく、皆さん一人ひとりの取り組みが必要です。
- 暮らしやすく元気な地域社会をつくるためには女性の活躍・リーダーシップが必要です。今こそ女性の活躍を加速するとき!身近な女性の活躍をみんなで応援しましょう!
- 平成28年度の男女共同参画週間キャッチフレーズ「意識をカイカク。男女でサンカク。社会をヘンカク。」私たちのまわりの男女のパートナーシップについて、この機会に考えてみませんか?
- ◎問合せ 生活安全課 ☎68-9748



「子どもの人権110番」強化週間 電話相談

- いじめ・体罰・虐待など、誰にも打ち明けることのできない悩みを抱えている方、電話相談に応じます。(相談無料・秘密厳守)
- ◆相談電話 ☎0120-007-110
 - ◆受付時間 6月27日(月)～7月3日(日) 月～金曜日 8時30分～19時 土・日曜日 10時～17時
 - ◆相談担当者 岐阜県人権擁護委員連合会人権擁護委員 岐阜地方法務局人権擁護課職員
 - *強化週間以外でも、平日8時30分から17時15分まで、上記電話番号にて電話相談に応じています。

健康

歯周病健診(要予約・無料)

- ◆日時 7月11日(月) 13時～14時
- ◆場所 保健センター
- ◆内容 歯周病検診、ブラッシング指導
- ◆対象 30歳以上の希望者
- *40,50,60,70歳の節目年齢に達する方は、ぜひこの機会をご利用ください。
- ◎予約・問合せ 健康づくり課 ☎68-9785



がん検診(胃がん・大腸がん・肺がん)

- ◆日程・場所

月日	対象地区	場所
7月 4日(月)	陶	陶コミュニティーセンター
7月 5日(火)		
7月 6日(水)		
7月 7日(木)		
7月13日(水)	下沖・上平	保健センター

 - ◆時間 8時30分～11時
 - ◆対象 40歳以上の希望者
 - ◆費用 個人負担 各500円
 - *定員がありますので、電話などで保健センターへお申し込みください。
 - ◎予約・問合せ 健康づくり課 ☎68-9785

大腸がん(単独)検診

- ◆日時 7月15日(金) 16時～20時
- ◆場所 保健センター
- ◆対象 40歳以上の希望者
- ◆費用 個人負担500円
- *希望の方は採便容器を送付するため、10日前までにご予約ください。
- ◎予約・問合せ 健康づくり課 ☎68-9785

乳がん検診(要予約)

- ◆日程・場所

月日	場所	時間
7月3日(日)	保健センター	9時～11時 13時～15時

 - ◆費用 個人負担1,000円
 - ◆対象 40歳以上の女性(平成27年度の受診者を除く)
 - ◆内容 問診、医師による視触診、乳房エックス線撮影(マンモグラフィー)
 - *授乳中、生理前など、乳房の張った状態での検診は避けてください。
 - *市で実施する検診は2年に1回受診できます。
 - *同時に大腸がん検診(個人負担:500円)も実施します(希望の方は採便容器を送付するため、10日前までにご予約ください)。
 - ◎予約・問合せ 健康づくり課 ☎68-9785

『ちょっといい話5』紹介 Part3 一般編

皆さまからご応募いただいた、心が温かくなる出来事をまとめた『ちょっといい話5』。その中から一部をご紹介します。

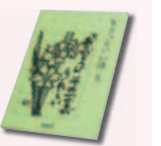



私は理容師をしています。朝7時ごろ玄関の掃除をしていますと、向こうの方から自転車に乗った女子高生がやってきました。私のようなおじさんにジロジロ見られるのも嫌だろうと思い、とっさに目をそらせました。すると、私の後ろを通りすぎた女子高生の方から、「おはようございます。」と元気な声が。私も嬉しくなり、「おはよう。」と即、返事をしました。通り過ぎた彼女の後姿を見ると、彼女も元気が湧いたのか、立ち漕ぎして坂を上っていきました。(40代・男性)

長女が幼稚園で次女が入園前、乳児の長男をつれて園の園庭開放に遊びに来ていた時、年配の女性に声をかけられました。「下の子は男の子?私も昔、女の子も男の子も育てたけど、男の子はわけがわからなくて本当におもしろいわよ。子どもって自分と違うから、本当に楽しいから。」と言って下さいました。もちろん子育てに苦勞がないわけじゃないですが、こんなにも明るく楽しそうに、わけがわからなくておもしろいと言われると、なんだか本当に心が軽く、楽しい気持ちになりました。(30代・女性)

- *『ちょっといい話』(1～5巻)は、市役所、市民図書館、市内の金融機関、病院などに置いてあります。ぜひお手に取ってみてください。
- *『ちょっといい話』は随時募集中です。
- ◎問合せ 生活安全課 ☎68-9748

困りごと相談 (7月分)

市役所 (1階市民相談室)			市役所 (3階相談スペース)
行政相談 7月11日(月) 13時～16時  生活安全課 ☎68-9748	人権こまりごと相談 7月21日(木) 13時30分～16時 生活安全課 ☎68-9748	住宅修繕相談 7月20日(水) 10時～15時  都市計画課 ☎68-9890	消費生活相談 毎週火曜日 10時～16時 * 専門相談員による消費生活相談(予約制) * 多重債務相談随時受付 生活安全課 ☎68-9748

保健センター (相談室)	総合文化センター	陶児童館
弁護士による法律相談 7月5日(火) 10時30分～12時 7月21日(木) 13時30分～16時 * 予約受付6月20日(月)～ 生活安全課 ☎68-9748	身体障がい者相談 7月4日(月) 10時～12時  社会福祉課 ☎68-2113	移動家庭児童相談 7月6日(水) 10時～12時  子育て支援室 ☎68-2115
司法書士会による夜間無料法律相談 7月6日(水) 18時～20時 生活安全課 ☎68-9748	陶児童館 7月6日(水) 10時～12時 子育て支援室 ☎68-2115	子育て支援室 ☎68-2115

ハートピア (相談室)			教育支援センター
心配ごと相談 7月4日(月)・11日(月) 19日(火)・25日(月) 13時30分～16時 社会福祉協議会 ☎68-4148	高齢者・障がい者権利擁護相談 7月7日(木) 13時30分～16時 社会福祉課 ☎68-2113	結婚相談 7月6日(水)・10日(日) 24日(日) 10時～16時 子育て支援室 ☎68-2115	教育相談 毎週火・木曜日 13時～17時 電話が繋がらない場合は学校教育課(☎68-9833)までご連絡ください。 教育相談室 ☎67-3338
母子相談 7月20日(水) 10時～15時  子育て支援室 ☎68-2115	障がい者就労巡回相談 7月19日(火) 13時30分～15時 社会福祉課 ☎68-2113	児童相談 7月27日(水) 10時～15時 子育て支援室 ☎68-2115	いじめ110番ダイヤル 学校でのいじめについて、悩まず電話してください。 ☎080-1615-2571 ☎080-1614-2572
児童虐待通報電話 子育て支援室 ☎68-2115			

7月の納期 (お支払いは便利な口座振替で)

○市県民税(特別徴収)	6月分	7月11日(月)
○固定資産税	2期分	8月1日(月)
○国民健康保険料	7月分	8月1日(月)
○後期高齢者医療保険料	1期分	8月1日(月)
○保育料・幼稚園授業料	7月分	8月1日(月)
○上下水道料金・尿処理手数料	6月分	8月1日(月)
○市営住宅使用料	7月分	8月1日(月)
○介護保険料	7月分	8月1日(月)

7月の斎場のお休み 環境課 ☎68-9806
 2日(土)・6日(水)・12日(火)・18日(月)・24日(日)・30日(土)

生涯学習施設 7月の休館日

総合文化センター	4日、11日、25日
市民図書館	4日、11日、19日、25日、29日
市民体育館	4日、11日、19日、25日
化石博物館 陶磁資料館	4日、11日、19日、25日 * 陶磁資料館は臨時休館する場合があります。
市之瀬記念美術館 地球回廊	
自然ふれあい館	4日、11日、19日、20日、25日
サイエンスワールド	4日、11日、12日、19日、25日

ハッピー マザーズ タッチ カフェ
HAPPY MOTHER'S TOUCH CAFE に遊びにきませんか
 ～ お母さんの笑顔と幸せを応援します ～

気軽にお茶とスイーツで子育ての悩み、自分自身のこと、語り合いませんか?
 子育て経験のあるお母さんや、子育て中の仲間に話を聞いてもらえば気持ちが楽になるかも…。
 フルートの演奏を楽しみ、子育てをがんばるお母さんの疲れを癒してくれるブース、ちょっとおしゃれに綺麗になれるブースなども用意しています。
 親子でパンケーキクッキングを楽しめるコーナーもありますよ。

◆日時 7月30日(土) 10時～16時
 ◆場所 ハートピア
 ◆対象 小学生までのお子さんを子育て中のお母さん
 ◆参加費 無料(ブースは一部有料) 事前申込不要

◎問合せ 子育て支援室 ☎68-2114
 HAPPY MOTHER'S TOUCH (加藤) ☎090-9173-1779

フルーツ演奏&トーク
 午前の部 10:30～11:00
 午後の部 14:00～14:30

みずなみ化石ナビ 問合せ ☎68-7710

コラム ビカリアの住んでいた頃の瑞浪市の様子

ビカリアは、瑞浪市の代表的な化石の一つですが、市内全域から見つかるわけではありません。これまでの研究から、ビカリアは熱帯・亜熱帯の干潟や水深10m程度までの浅い海に生息していたと考えられています。瑞浪市に分布する地層の中でビカリアが見つかるのは、月吉層と戸狩層の一部です。特に、明世町月吉周辺や土岐町清水周辺に分布する月吉層からは、ビカリアがたくさん見つかっています。つまり、月吉層が堆積した時代(約1800万年～1750万年前)の明世町から土岐町周辺には入江が存在していたと考えられます。

ビカリア▶
 写真のようにまとまって見つかることもあります。

◀ビカリアが生息していた頃の瑞浪市の様子

湖 干潟 海
 陸 山地

7月のイベント
 7月17日 7月28日・29日
 みずなみ化石教室 一日コース・半日コースを開催します。
 夏の化石教室 詳しくはホームページをご覧ください。

子どもの健康情報

子どもの水の事故を防ぐ 海や川だけじゃない！家庭内にもこんな危険が…

これからの暑い季節、庭でプール遊びをするなど水と触れ合う機会が増えてきます。水の事故といえば、海や川、プールなどを思い浮かべますが、乳幼児の場合は、家庭の中での事故が多く発生しています。家庭内で最も危険な場所は浴室です。

こんな事故も…

- ・親が洗髪中などほんの少し(2~3分)目を離した際に溺れる。
- ・浴槽に浮かぶおもちゃを取ろうとして転落してしまう。
- ・入浴時以外に一人で浴室に入り、残り湯で溺れる。



予 防 が 一 番 大 切 で す

- 浴室の扉は常に閉めておく、子どもの手の届かない所に鍵を付けるなどの工夫も必要です。
- お風呂は子どもが一人で入ることがないようにして、入浴中は目を離さないように気を付けましょう。
- 浴槽の水は必ず抜いておきましょう。



お風呂以外でも、子どもは水深が5cmもあれば溺れてしまう可能性があります。少しの水でも危険です。必ず目を離さずに、十分に注意しましょう。

乳幼児健診・相談・歯みがき教室 ●7月分●

場所=保健センター/料金=無料

健診・相談・教室名	実施日	受付時間	対象者	持ち物
4カ月児健康診査	7月26日(火)	12:15~12:30受付	平成28年3月生まれ	母子健康手帳 アンケート
1歳6カ月児健康診査 *健診終了後希望者に歯みがき教室を実施します。	7月 1日(金)	12:30~12:45受付	平成26年11月1日 ~11月15日生まれ	母子健康手帳 問診票・アンケート コップ・タオル
	7月 8日(金)		平成26年11月16日 ~11月30日生まれ	
3歳児健康診査 *健診終了後希望者に歯みがき教室を実施します。	7月22日(金)	12:20~12:30受付	平成25年7月1日 ~7月15日生まれ	母子健康手帳 問診票・アンケート 早朝尿(容器を送付します) コップ・タオル
	7月29日(金)		平成25年7月16日 ~7月31日生まれ	
乳 幼 児 相 談	7月 4日(月)	9:30~11:00受付	乳幼児希望者	母子健康手帳
6カ月児健康相談 および離乳食教室	7月 5日(火)	9:30~ 9:45受付	平成28年1月生まれ	母子健康手帳
中期離乳食教室	7月 5日(火)	13:30~13:45受付	平成27年11月生まれ	母子健康手帳
1歳児すくすく教室	7月21日(木)	第1子 10:40~10:50受付 第2子以降 9:40~ 9:50受付	平成27年7月生まれ	母子健康手帳・お茶 アンケート
2歳児歯みがき教室	7月28日(木)	9:00~11:00受付	平成26年7月生まれ	母子健康手帳 歯ブラシ・コップ タオル
2歳6カ月児歯みがき教室	7月25日(月)		平成26年1月生まれ	
3歳6カ月児歯みがき教室	7月12日(火)		平成25年1月生まれ	
4歳・4歳6カ月児歯みがき教室	7月 7日(木)		平成24年7月生まれ 平成24年1月生まれ	

*感染予防のため、バスタオルなどお子さんの敷物をお持ちください。

◎申込・問合せ 健康づくり課 ☎68-9786

子育て支援センターだより



7月の予定 *各センターの開所時間 8:30~17:00

		おんぶにだっこ (稲津小となり) ☎66-1064		愛モア (みどり幼稚園内) ☎66-1325		ハグハグ (桔梗幼稚園内) ☎67-1136		スマイル (竜吟幼稚園内) ☎63-2060		
		午前	午後	午前	午後	午前	午後	午前	午後	
1	金	うさぎ	☆	ひよこ		☆		ぺんぎん	☆	
2	土	☆		☆		☆		☆		
3	日									
4	月	☆		☆	☆	☆		☆		
5	火	ぺんぎん	☆	うさぎ		ねんね	☆	☆		
6	水	ひよこ		☆園庭開放		ぺんぎん		うさぎ	☆	
7	木	☆		ぺんぎん	☆	うさぎ	☆	ひよこ		
8	金	うさぎ	☆	ひよこ		☆園庭開放		ぺんぎん	☆	
9	土	☆		☆		☆		☆		
10	日									
11	月	☆		☆	☆	☆		☆		
12	火	ぺんぎん	☆	うさぎ親子		ひよこ	☆	☆園庭開放		
13	水	ひよこ		☆		ぺんぎん		うさぎ親子	☆	
14	木	☆歯科相談		ぺんぎん親子	☆	うさぎ	☆	ねんね		
15	金	うさぎ	☆	ひよこ		☆		ぺんぎん親子	☆	
16	土	☆		☆		☆		☆		
17	日									
18	月	海の日								
19	火	ぺんぎん	☆	うさぎ		ひよこ親子	☆	☆		
20	水	ねんね		☆園庭開放		ぺんぎん		うさぎ	☆	
21	木	☆		ぺんぎん	☆	うさぎ	☆	ひよこ		
22	金	うさぎ	☆	ねんね		☆園庭開放		ぺんぎん	☆	
23	土	☆		☆		☆		☆		
24	日									
25	月	☆		☆	☆	☆		☆		
26	火	ぺんぎん	☆	うさぎ		ひよこ	☆	☆園庭開放		
27	水	ひよこ親子		☆		ぺんぎん		うさぎ	☆	
28	木	☆		ぺんぎん	☆	うさぎ発達相談	☆	ひよこ		
29	金	うさぎ	☆	ひよこ		☆		ぺんぎん	☆	
30	土	☆		☆		☆		☆		
31	日									

▷表の見方

区分	親子で遊ぶ時間
午前	9:30~12:00
午後 (☆)	13:00~15:00 *「おんぶにだっこ」は12:00~15:00

区分	年齢の目安
うさぎ (2歳児)	平成25年4月2日~平成26年4月1日生まれの子と親
ぺんぎん (1歳児)	平成26年4月2日~平成27年4月1日生まれの子と親
☆ ひよこ (0歳児)	平成27年4月2日以降生まれの子と親
ねんね	ねんね~お座りくらいまでの子と親

- 親子…年齢に合わせた親子遊びをしますので、予約をお願いします。
- 園庭開放…併設している園の園庭で遊ぶことができます。(10時~11時30分)
- 歯科相談…歯科について、保健センターの歯科衛生士に相談できます。(10時30分~)
- 発達相談…言葉や発達について、こども発達支援センターの方に相談できます。(10時30分~)

*これから初めて出産される方の参加日「プレママデー」を、「ひよこ」「ねんね」の日の10時から設けています。(ご予約の上、母子健康手帳をご持参ください)

子育てに関する相談も受け付けています

各子育て支援センターまでご相談ください。
月~金曜日 9:30~12:00
13:00~16:30
土曜日 9:30~12:00
*祝日を除く



子育てハッピーアドバイス

「子育ては、ひとりの人間を育てるという、りっぱな仕事です」
(精神科医 明橋大二氏 著書より)

子育てに対し、そんな大切な仕事をしているという、自信と誇りをぜひ持っていきましょう。

水遊びが始まるよ!

各支援センターで、天候や気温をみながら水遊びも取り入れていきます。
*水着または水遊び用のおむつをご用意ください。



*お子さんの健康状態をよく把握し、各支援センターに掲示してある「水遊びの約束」を守り、安全に遊びましょう。
*安全面を考慮して、ひよこの日、土曜日は行いません。

*「ハグハグ」「愛モア」「スマイル」へ電話が繋がらないときは、「おんぶにだっこ」(9時~16時)に連絡をお願いします。(午前中は電話が繋がりにくい時があります)

まちかど写真館



瑞浪から目指す世界へ

レスリング兄弟 世界へ!

5月6日

中京高校レスリング部の松井稜さん(3年生 写真右)と松井謙選手(1年生 写真左)が、全日本ジュニアレスリング選手権大会で優勝し、世界選手権大会への出場を前に市役所を訪れました。

2人はそれぞれ、「筋力アップを図り優勝を目指したい」「基礎体力をつけ、金メダルを目指して頑張りたい」と抱負を語りました。

5月8~29日 年に1度のスポーツ対抗戦!

「第61回瑞浪市民体育大会」が市民体育館など11会場で開催され、15種目に約1,000人が参加しました。

競技は各支部対抗で行われ、地元の意地とプライドをかけて白熱した試合が繰り広げられました。

大会結果は、7月1日号の「広報みずなみ」に掲載する予定です。



健闘を約束 選手宣誓



10月の収穫が今から楽しみっ!

地産地消! 自産自消!!

5月21日

稲津町の「いいなつつふれあい農園」で、サツマイモの苗植えが行われ、地元の長寿会や子どもなど190人が参加しました。

参加者は竹の棒で土に穴を掘ってから、「紅あずま」など1,500本の苗を丁寧に植えていきました。

秋には収穫した野菜を活用したイベントを開催する予定です。

訓練用の緊急地震速報を放送します

6月23日(木)午前10時15分ごろ、緊急地震速報の訓練放送を行います。

当日は市内全域の防災行政無線、防災ラジオから次の内容が一斉に放送されます。

当日の訓練放送の内容

チャイム音 → 「ただ今から訓練放送を行います」
緊急地震速報チャイム音 → 「緊急地震速報。大地震です。大地震です。これは、訓練放送です」→「これで訓練放送を終わります」→チャイム音

* 気象・地震活動の状況によっては、訓練放送を中止する場合があります。

* 瑞浪市以外の地域でも、全国的に訓練放送が実施されます。

◎問合せ 生活安全課 ☎ 68-9736

市ホームページの「まちかど写真館」では上記以外の記事も掲載しています。

まちかど写真館 瑞浪市

検索

瑞浪市の人口=38,897人(15,270世帯) *6月1日現在