



半原文楽を想う、伝統を継承するために

第65回 瑞浪市美術展

10月24日から28日まで、総合文化センターで「第65回瑞浪市美術展（一般の部）」が開催されました。
会場には、応募総数222点の中から選ばれた入選作品が展示されました。
入賞者は次のとおりです。（敬称略）

日本画

市展賞 『薬師堂の春』

中島 雅子 一色町

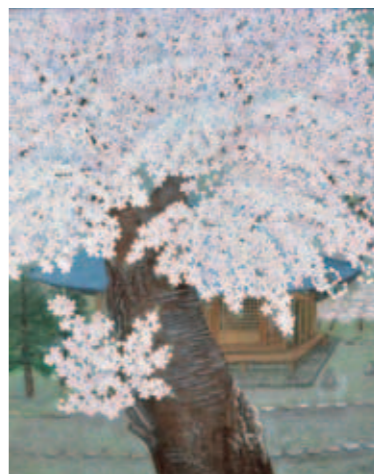

特選賞

丸山 智代 恵那市

優秀賞

石井 待子 土岐市

奨励賞

木全 連 土岐市

長谷川典子 恵那市

今井まつ子 土岐町

川井 庸弘 可児市

デザイン・イラストレーション

市展賞 『未来へ』

東山 孝義 土岐市



特選賞

大塚 政文 陶町

優秀賞

石川 絵美 あいち造形デザイン専門学校

片山喜恵香 あいち造形デザイン専門学校

奨励賞

出口 琴絵 多治見工業高等学校

ききょう賞

加藤沙久楽 麗澤瑞浪高等学校

彫塑

市展賞 『伐折羅大将像』

鈴木 光男 土岐市



特選賞

渡辺 貴雄 恵那市

優秀賞

佐々木和哉 明世町

加納 礼爾 和合町

奨励賞

渡辺千代美 恵那市

書

市展賞 『漫興』

劉崧 近藤 萌苑 陶町

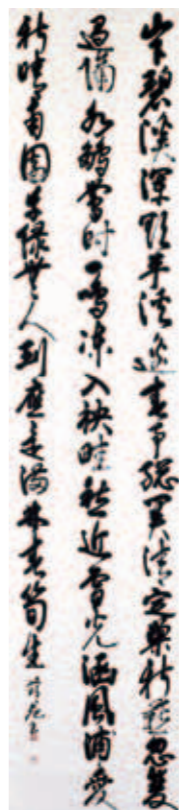

特選賞

可児 陽彩 多治見市

優秀賞

岩谷 小苑 上平町

水野 祥石 樽上町

奨励賞

神崎 紫陽 陶町

近藤 青雲 陶町

林 清子 学園台

三浦 恵泉 春日井市

ききょう賞

青山 可奈 中京学院大学附属
中京高等学校

洋画

市展賞 『忙しい・忙しい』

市川 佳子 恵那市



特選賞

須藤 信利 陶町

優秀賞

鈴木 弘美 中津川市

古山 秀雄 可児市

奨励賞

長谷川典子 恵那市

渡邊 冷子 山田町

奥村早智子 日吉町

磯部 和久 豊川市

原田さつき 土岐市

写真

市展賞 『ネモフィラの妖精』

五島 高久 可児市



特選賞

本荘 純 稲津町

優秀賞

芳賀 敏矩 多治見市

加藤 寛治 明世町

奨励賞

小栗 正敏 稲津町

山内真知子 土岐町

一色 正行 可児市

伊藤智江子 陶町

加知 佳子 可児市

高橋 芳博 明世町

土岐市

工芸

市展賞 『憤怒』

安藤 英治



特選賞

大西 奈美 豊田市

優秀賞

加納 洋子 寺河戸町

園部 莉世 豊田市

奨励賞

原田さつき 土岐市

成瀬 里美 北小田町

陶芸

市展賞 『渋緑釉透かし波器』

楓 清勝 土岐市



特選賞

横井 優哉 多治見工業高等学校

優秀賞

林 ハマエ 土岐市

森山 隆司 可児市

奨励賞

田中 綾子 土岐市

小嶋 勝 土岐市

ききょう賞

木寺希世紀 多治見工業高等学校

小池 優斗 多治見工業高等学校

◎問合せ 社会教育課 ☎68-5281

税務課からのお知らせ

土地・家屋の利用状況に変更があった方へ

平成30年中に下記の項目に該当する変更があった方は、平成31年1月7日(月)までに税務課固定資産税係へ届け出をお願いします。

- 1 家屋(住宅、工場、車庫、倉庫などの建物)を取り壊した
- 2 家屋を増築した
- 3 用途を変更した(例:住宅を店舗に改装した、工場を店舗に改装した)



なお、店舗や工場を住宅に改装した場合など、用途を事業用から居住用に変更すると、家屋のある土地が「住宅用地に対する課税標準の特例」の対象となり、固定資産税・都市計画税の負担が軽減される可能性があります。

*平成31年1月以降に①、②の届け出をされる場合には、平成30年中に取り壊しや増築を行ったことわかる書類が必要となります。

*届け出の際には印鑑(認印可)をご持参ください。

■未登記家屋の所有者を変更された方へ

未登記家屋(法務局に登録されていない家屋)の所有者を変更された方は、税務課固定資産税係まで届け出をお願いします。なお、不動産登記法により建物表題登記をする義務がありますので、岐阜地方法務局多治見支局にて、お手続きいただきますようお願いします。

未登記家屋の所有者の変更は、届け出を受理した日となります。賦課期日が毎年1月1日であるため、届け出を受理した日の翌年4月から始まる年度より、新所有者に課税されます。

*届け出の際には、印鑑(実印)の他に添付書類が必要となりますので、税務課固定資産税係にお問い合わせください。

瑞浪市で事業をされている方へ

土地および家屋以外の事業の用に供することができる資産を償却資産といいます。平成31年1月1日現在、瑞浪市で事業をされている場合は、償却資産(固定資産税)の申告が必要となります。

12月中旬に送付する償却資産申告書に同封する申告の手引をご覧の上、申告していただきますようお願いします。

なお、申告内容の確認により修正が必要な場合は、現年度だけでなく5年度分までさかのぼって修正することがありますので、ご了承ください。

また、平成30年中に事業を開始された方、平成30年以前より事業を営んでいるが申告をされていない方は、お手数ですが下記問合せ先まで連絡いただきますようお願いします。

◆提出書類 償却資産申告書、種類別明細書

*償却資産をお持ちでない方、廃業された方についても提出の必要があります。

◆提出期限 平成31年1月31日(木)

*申告をしなかった場合や虚偽の申告をした場合には、過料や罰金が科されることがあります。

◆提出先 〒509-6195 瑞浪市上平町1丁目1番地 瑞浪市役所 税務課 固定資産税係

*郵送での申告も受け付けています。



◎問合せ 税務課固定資産税係 ☎68-9755

人権週間
12月4日(火)
～10日(月)

世界人権宣言70周年 みんなで築こう人権の世紀

～考えよう相手の気持ち 未来へつなげよう 違いを認め合う心～

昭和23年(1948年)に国際連合で世界人権宣言が採択されてから、70周年を迎えます。12月4日から世界人権宣言が採択された12月10日の「人権デー」までの一週間は「人権週間」です。皆さんもこの機会に、身近なことから人権について考えてみませんか。

第38回 瑞浪市人権書道展

◆期間 12月5日(水)～18日(火)*月曜日を除く
◆場所 総合文化センター エントランスホール
入賞者(敬称略)

- ◎市長賞(金賞)
- 【一部】塚本 悠資(瑞浪小6年)
 - 【二部】山崎 樂明(瑞浪南中3年)
 - 【三部】白澤 隆(一般)



◎岐阜地方法務局長賞

- 【一部】梅村 凌生(瑞浪小4年)
- 足立 碧(釜戸小4年)
- 【二部】大竹 宝良(日吉中3年)
- 中西 史馨(麗澤瑞浪中3年)
- 【三部】原 由宇李(麗澤瑞浪高1年)
- 宮崎 直美(一般)



◎岐阜地方法務局多治見支局長賞

- 【一部】三宅 梨央(瑞浪小6年)
- 加藤 妃和(陶小6年)

◎多治見人権擁護委員協議会長賞

- 【一部】小木曾菜々子(瑞浪小3年)
- 安江 史織(明世小6年)
- 【二部】棚橋 茉央(瑞浪中1年)
- 畑 ひかり(瑞浪南中2年)
- 【三部】福田 愛弓(中京高3年)
- 佐藤ケイ子(一般)
- 【二部】中島 実保(釜戸中3年)
- 小澤 天瑠(麗澤瑞浪中1年)
- 【三部】寺嶋 修治(中京高2年)
- 成瀬 洋子(一般)

東濃西部人権書道コンテスト作品展

◆期間 12月19日(水)～26日(水)*月曜日を除く
◆場所 総合文化センター エントランスホール
入賞者(敬称略)

- ◎入選
- 後藤 大悟(瑞浪小6年) 三宅 梨央(瑞浪小6年)
 - 加藤 佑麻(瑞浪小5年) 梅村 凌生(瑞浪小4年)
 - 橋本 汰知(瑞浪小4年) 松之木結生(瑞浪小4年)
 - 鷺見 珠里(土岐小5年) 祇園 愛香(明世小4年)
 - 渡邊 恒大(日吉小6年) 小倉 妃生(日吉小5年)
 - 足立 結香(釜戸小5年) 中島 大貴(釜戸小4年)

◎特設人権相談所を開設します

左記の日程で特設人権相談所を開設します。ぜひご利用ください。

◆日時 12月4日(火) 13時30分～16時
◆場所 総合文化センター 第2研修室

◎問合せ 生活安全課 ☎68-9748

誰もが地域でともに生き、ともに支え、 ともに参画できる「共生社会」の実現をめざして

～まずは知ることから、次に自分にできることは何かを一緒に考えてみませんか～

市内のおよそ18人に1人が障害者手帳を持っています。外見からは障がいがあることが分かりにくく、理解されずに困っている人もいます。障害者手帳を持っていない人の中にも、何らかの支援を必要としている人がいます。多くの方が生活のさまざまな場面で不便さ、困難さを感じています。それらの不便さや困難さは、周りの人の理解やちょっとした配慮で解消できることがあります。

■ 障がいって何だろう

障がいは、何らかの原因で身体や心のどこかがうまく機能しないために、日常生活や社会生活において継続的に相当な制限を受ける状態です。先天的なものから事故や病気、加齢によるものもあり、いつでも誰にでも生じ得るものです。

障がいを抱える人の生活のしづらさは、その人の心身機能の状況という個人的なものだけが要因ではなく、周りの環境整備や人々の理解・配慮が不十分であるといった「社会的障壁」も大きな要因となっています。

■ 社会的障壁をなくすために

障がいのある人は自分の身体や心と上手に付き合いながら生活しています。個人の心身機能は、装具の使用や継続的な訓練など、その人に合った工夫と努力により向上できる場合もあります。

しかし、社会的障壁を取り除くのは、個人の問題ではなく、社会全体の責務です。さまざまな人がともに暮らす社会の中で、それぞれが安心して自分らしく生活していくために、一人ひとりがお互いの人格と意思決定を尊重し、認め合い、補い合い、支え合うことが大切です。

■ 一人ひとりの状況に応じた配慮を

障がいの種類・程度・症状は一人ひとり違うため、その人に応じた適切な配慮が必要です。想像力を働かせて相手の立場になり、本人や介助者に確認しながら、何が必要か、何ができるかを一緒に考えていきましょう。ふれあい、コミュニケーションを重ねることで理解は深まります。必要なのは、特別扱いや同情ではなく、その人が生活していく上で必要な配慮を提供することです。



ボランティア活動に参加してみませんか ボランティア団体に依頼してみませんか

私にできるボランティア活動は何だろう？こんなことボランティアさんをお願いできる？ボランティア活動をしたい人と手助けを必要とする人のマッチングを図ります。お気軽にお問い合わせください。

<瑞浪市ボランティア連絡協議会加盟団体一覧>

- 瑞浪市赤十字奉仕団 ●さわやか会 ●ボランティアひまわり会 ●音訳ボランティアともしび会
- 手話サークルあすなろ ●てんやく瑞浪 ●食生活改善推進協議会 ●傾聴ボランティア ダンボ
- 病院ボランティア 院内移動図書ひまわり ●陶ゴールド会 ●訪問ボランティア
- ハートメール ●介護予防サークルの会 ●小里川ダム里山教室 ●瑞浪災害救援ボランティア
- 図書館ボランティア ●花かざり瑞希 ●ふくしお助け隊

◎問合せ 瑞浪市社会福祉協議会内ボランティアセンター ☎68-4148

～暮らしの中でできること～

困っている人を見かけたら

積極的に声をかけてください

困りごとは人・場面・状況によって異なります。相手の意思やどんな手助けが必要かをよく確認し、自分にできる範囲でサポートを。必要に応じて周りにも協力を求めてください。

手助けを断られたら

手助けが必要ないときは断られることもあります。手を出さず必要に応じて見守りを。手助けの気持ちを示すことが支え合いの第一歩です。

こんにちは。何かお手伝いすることはありますか。



困りごとが発生したら

自らもSOSを

困りごとは周囲からはわかりにくいもの。自分からは頼みづらいかもしれませんが、自ら発信することが、地域の人々の理解とつながりを生む、きっかけになるかもしれません。

自分でできるときは自分で

自分でできるとき、自分でやってみたいときは、支援の申し出に感謝の気持ちを伝えつつ、お断りしてください。

●**コミュニケーションでの配慮**……相手の話をよく聴こうとする姿勢が大切です。視線を合わせ、わかりやすい表現でゆっくり簡潔に、介助者ではなく本人に話しかけてください。わかったふりをせず、理解できるまで丁寧に聴くよう努め、子ども扱いや命令口調、提案の押し付けはやめましょう。視覚障がいの人には「あちら」ではなく「30センチ右」などの具体的な説明をする、聴覚障がいの人には手話や筆談に加え、絵や写真を示すなど、それぞれの障がいの特性に応じた工夫があります。

●**駐車場での配慮**……障がい者等用駐車区画は、必要のない人は利用しないようにしましょう。身体内部に障がいがある人は「必要がないのに利用している」と誤解され、困ることがあります。外見からはわかりにくい障がいがあることを理解してください。



●**人の多い場所での配慮**……急に大声を出す人もいます。自分の意思に反して手足が動く不随意運動という特徴がある人もいます。パニックを起こしたとき、無理に押さえつけるよりも少しの時間待つことで早く混乱から抜け出せる人もいます。冷ややかな視線を浴びせることなく、寄り添う気持ちで見守ってくださるだけで、本人や介助者の気持ちはずいぶん楽になります。

●**非常時・災害時の配慮**……音声アナウンスや車のクラクションが聞こえない人がいます。掲示板が見えない人もいます。必要な情報を伝え、避難が必要ときは迷わず手助けをお願いします。

障がい者に対する不当な差別や虐待についてご相談ください

法律では、行政機関や企業などを対象に、障がいを理由とした不当な差別的取扱いを禁止し、社会的障壁を取り除くための合理的配慮の提供を求めています。また、養護者・施設従事者・事業主等による障がい者に対する虐待を禁止しています。

不当な差別的取扱い・虐待を「された」「見かけた」場合は、身近な相談機関(障がい者相談員・民生委員・市役所等)に相談・通報してください。

障がい者施設等の活動紹介展示と製品販売会を開催します

お気軽にお立ち寄りください。

- ◆**場 所** 瑞浪市役所 1階ロビー
- ◆**開催期間** 12月11日(火)～18日(火)
*土日を除く
- ◆**製品販売会** 11時～14時
*出店日は施設により異なります
- ◆**主な販売品** パン、布小物、木製品など
- ◆**参加団体** 工房さくらんぼ(北小田町)、ドリームプラザ(寺河戸町)、どんぐり工房(陶町)、障害者デイサービスセンターさくら(土岐町)、東濃ワークキャンパス(土岐市)、シンセリティー土岐事業所(土岐市)、東濃特別支援学校(土岐市)(順不同)



◎問合せ 社会福祉課 ☎68-2113



年末恒例の踊り納め

バサラカーニバル 2018

今年で19回目を迎える瑞浪バサラカーニバル。全国から約12,000人ももの踊り子が参加し、熱い踊りで瑞浪駅前を盛り上げます。

その他にも、商店街のおかみさん会を中心とした市民参加型のうまいもの市、地元特産品を提供する「おかみさん横丁」も開催します。15日(土) 17時からは前夜祭も！

◆日時 **12月16日(日)** 9時30分～16時30分

◆場所 JR瑞浪駅前(駅前広場、市道公園線、市営浪花駐車場他)

*当日は、7時から18時まで瑞浪駅前ロータリー・県道本町線(日吉屋～セオ医院前)・浪花通り・市道公園線(駅前～竜門前)が通行止めになります。

*バス乗り場は駅北ロータリー、タクシー乗り場は瑞浪橋北に移動します。

*市営浪花駐車場は、踊り会場のため駐車できません。

◎問合せ 瑞浪バサラカーニバル実行委員会事務局
(みずなみ駅前ふれあい館) ☎67-2623



考えよう人権のこと

同和問題の解決のために

同和問題(部落差別)とは、日本社会の歴史的過程で形づくられた身分構造に基づく差別により、日本国民の一部の人々が長い間、日常生活の上で不当な差別や不利益を受けるという我が国固有の重大な人権問題です。

今なお、特定の地域出身者であることや、そこに住んでいるという理由だけで、結婚を妨げられたり、就職やその他さまざまな場面で不公平に扱われたりするなどの差別行為が発生しています。

また最近では、インターネット上で特定の地域を同和地区であると指摘したり、差別を助長するような内容の書き込みがされるという事案も発生しています。

この問題について、一人ひとりが正しい知識を身に付けることで理解を深め、差別のない人権が尊重される社会の実現を目指しましょう。



■人権相談ダイヤル

☎0570-003-110 (無料、秘密厳守)

■人権こまりごと相談

毎月第3木曜日 13時30分～16時(市役所1階市民相談室)

*12月は特設相談日となります。詳しくは4ページをご覧ください。

◎問合せ 生活安全課 ☎68-9748

平成31年度

瑞浪市夢づくり市民活動補助金事業を募集します！

市は、市民と行政の協働のまちづくりの伸展と市民活動の一層の活性化を図るため、広く公益的な活動を行う市民活動団体に対し、予算の範囲内で補助金を交付しています。

平成31年度事業において、この補助金制度の活用を希望される団体を募集します。希望される団体は下記を参照の上、申請してください。



制度の流れ

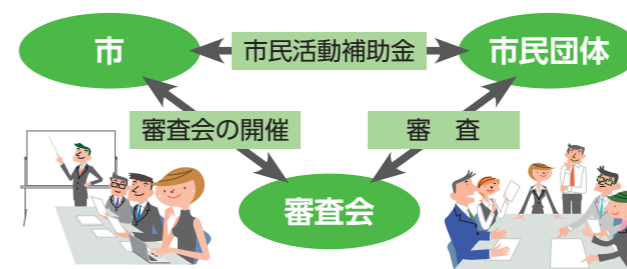

補助対象団体

次の条件を全て満たす団体

- 1 公益的な活動を行う
- 2 構成員数5名以上で、市内に主たる活動場所を有する
- 3 構成員の過半数が瑞浪市民
- 4 活動目的が、政治・宗教・営利目的でない

平成30年度補助金活用団体

- 瑞浪市明るい社会づくり推進会…「広報誌(なんじゃもんじゃ)の発行」
- 小里川ダム里山教室 ……「2018秋の小里川ダム湖周ウォーキング」
- がんサポート東美濃 ……「がん体験者による相談活動」
- みずなみ こども食堂 ……「こども食堂の運営」
- みずなみらい塾 ……「大人と一緒に学ぶ『子どもプログラミング教室』」
- 瑞浪吹矢同好会 ……「スポーツ吹矢拡大事業」



補助額など

◆補助額 補助対象経費の2分の1(限度額50万円)

◆補助対象となる経費

区分	内容
謝礼	講師謝礼、出演料
消耗品費	事業に要する消耗品費、材料費
印刷費	コピー代、チラシ等印刷代
通信運搬費	郵送料
使用料および賃借料	会場使用料、資機材賃借料 など
委託料	業務委託料
保険料	損害保険料、イベント保険料

◆補助対象経費とならない経費

- ・団体の日常事務の運営に要する経費
- ・団体の構成員に対する支出および構成員が受取人となるもの
- ・委託料の合計が総事業費の3分の1を超える場合は委託料全額
- ・他の補助金等の補助対象となっている経費

申請方法

本制度の活用を希望される団体は、「夢づくり市民活動補助金交付申請書」に「実施計画書」を添えて、平成31年1月31日(木)までに、市役所市民協働課まで提出してください。

*本制度に関する詳しい説明および申請書類は、市ホームページに掲載しています。

*申請後は審査会にて、事業の審査を受けていただきます。審査会は3月に開催予定です。

◎問合せ 市民協働課 ☎68-9756



身近にある 消費生活のお話

**ネットでするフリマフリーマーケット
サービスのトラブルに注意しましょう**

ネットで簡単に物品売買できるフリマサービス。利用者は購入するだけでなく、出品もできるという利便性が人気を呼んでいます。

フリマサービスのサイトが行うのは、あくまでも売り手と買い手との「取引の場」の提供です。よって「購入した商品が届かない」「説明と違う物が届いた」などのトラブルになった場合、基本的にサイト側は当事者同士で解決を図ることを求めます。当事者同士で話し合いをしても、解決しない場合もあるので、注意が必要です。

また、サイト運営業者においても、トラブルを防止するために利用規約で禁止行為や出品禁止商品等について定めています。しかしながら、ルールが守られずトラブルになってしまふ事例が増加しています。スムーズに取引ができるよう利用規約などをよく確認して利用しましょう。

不安に思ったら、早めに消費生活相談窓口ににご相談ください。

○専門相談員による消費生活相談
◆日時：毎週火曜日10時～16時(要予約)
◆場所：市役所1階市民相談室
◎問合せ 生活安全課 ☎680-9748

トラブルを回避するには「商品についての疑問点を事前に出品者に質問して解消する」「購入者へ商品を発送する際は追跡が可能な方法をとる」といった対策が必要です。

求人を出しているのに応募がない……

採用してもすぐ辞めてしまう……

そんな悩みを抱える事業者の皆さんのための

企業の採用力向上セミナー

岐阜県内の有効求人倍率は2倍を超える状態が続いています。これは“1人の求職者を2社以上で取り合っている”ということであり、市内の企業からも人材不足の声が多く聞かれます。

岐阜県中小企業総合人材確保センターから講師を招き、“人材を安定的に確保できる企業”になるためのちょっとしたコツを学べるセミナーを開催します。

日時 平成31年1月23日(水) 13時30分～16時30分
場所 瑞浪商工会議所 受講料 無料
内容 第1部 セミナー「企業が知っておくべき今どきの求人基礎知識」
第2部 ワークショップ「会社のプレゼンテーション」



- *事業主および採用担当者向けのセミナーです。(求職者向けのセミナーではありません)
- *参加を希望する場合は、1月10日(木)までにFAXでお申し込みください。
(セミナー名・会社名・申込者名・参加人数・電話番号を明記し、FAX67-2230までお送りください。申込用紙は瑞浪商工会議所または瑞浪市役所のホームページからダウンロードできます)
- *1社あたり複数名の参加も可能です。
- *当日は混雑が予想されます。お車でお越しになる場合は、瑞浪商工会議所または瑞浪市役所の駐車場をご利用ください。

◎申込み 瑞浪商工会議所 ☎67-2222 FAX67-2230

高校生を対象とする

瑞浪市合同企業説明会の参加企業を募集します

市と瑞浪商工会議所が連携して、高校生を対象とした瑞浪市合同企業説明会「オール瑞浪・企業フェス」を開催し、併せて企業ガイドブックを作成します。企業の皆さまは、ぜひご参加ください。

- 募集内容 ①合同企業説明会への参加&企業ガイドブックへの掲載
②企業ガイドブックへの掲載のみ
 - 参加要件 ・瑞浪市内に事業所をもつ法人または個人
・事前説明会に参加すること *次のどちらかの日程でご参加ください。
【事前説明会】平成31年1月9日(水)または15日(火)
両日ともに14時から15時30分(予定)まで
 - 申込方法 ・申込用紙に記入し、商工課までFAXまたは持参によりお申込みください。
・申込用紙はホームページからダウンロードできます。
 - 申込期限 12月25日(火)
 - 募集企業数 50社
*多くの募集が見込まれるため、先着順で定数になり次第募集終了となります。
①を希望される方を優先させていただきます。
- *詳細は、ホームページ掲載の募集要項をご確認ください。

【瑞浪市合同企業説明会】

日時 平成31年2月27日(水) 13時～16時
場所 産業振興センター(上平町5丁目5番地の1)
対象 高校生(主に1・2年生)



◎申込み・問合せ 商工課 ☎68-9805 FAX68-9862

市長からの発信 * 激励に訪問 *

皆さん、こんにちは！

今年、大阪北部地震、西日本豪雨、北海道胆振東部地震など各地で大きな災害が発生しました。本市では、義援金の募集、給水車等の出動、ボランティアの派遣など、県内を中心に被災地の支援を実施しました。

岐阜県は、平成23年3月11日に発生した東日本大震災の被災地である岩手県釜石市の復興支援のため、現在も引き続き各市から職員を派遣し、岐阜県市長会では、派遣職員の激励のため、毎年釜石市を訪問しています。

今年私が市長会長として、11月4日～5日に釜石市を訪問し、市内の復興状況の視察を行いました。この7年間で、着実に復興は進んでいる反面、震災の爪痕がまだ残っている地域もあり、引き続き支援は必要だと感じました。

また、釜石の奇跡と呼ばれた釜石東中学校の跡地には、大



震災の記憶を風化させず、教訓とするため、復興のシンボルとして「釜石鶴住復興スタジアム」が完成していました。来年は「ラクビーワールドカップ2019日本大会」が、このスタジアムで開催されます。

釜石市役所では野田市長と面談し、「釜石市の復興に向けて、少しでも力添えとなれるように、来年度も継続して派遣を実施していきます」と伝えました。

野田市長からは、これまでの7年間の支援へのお礼と、今後の支援への感謝の言葉をいただきました。

現在、派遣されている各市の8名の職員へは、「慣れない土地で不安を抱えての仕事だと思ふ。メンタル面に配慮して、岐阜県の代表として精一杯頑張っしてほしい。そしてこの経験を今後、起こり得る災害に役立ててくださ」と慰労と激励の言葉を贈らせていただきました。

派遣職員の皆さんに対して、心から感謝します。

市長 水野光二

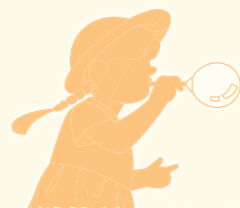

子どもの定期予防接種

* 予防接種の詳細、指定医療機関は「平成30年度 瑞浪市健康カレンダー(乳幼児版)」をご覧ください。
* 予診票をお持ちでない方は、健康づくり課までご連絡ください。

種類	対象者	接種方法
BCG	平成30年6月生まれ * 満1歳未満で、まだ接種していない児も含む (対象となる方には、案内はがきにて詳細を連絡します)	日時:12月19日(水) 受付:13時15分~30分 場所:保健センター
B型肝炎	平成30年10月生まれ * 生後2カ月~1歳の誕生日の前日までに3回接種	①希望する指定医療機関へ直接電話で予約してください。 ②予診票と母子健康手帳を持参し接種してください。
ヒブ	●1期初回(27日以上の間隔をあけて3回接種) 平成30年10月生まれ(生後2カ月過ぎたら接種可能です) ●1期追加(1回接種) 7~13カ月前に1期初回接種(3回)が終了している児 * 満5歳未満で、まだ接種していない児も含む	
小児用肺炎球菌	●1期初回(27日以上の間隔をあけて3回接種) 平成30年10月生まれ(生後2カ月過ぎたら接種可能です) ●1期追加(1回接種) 1歳~1歳3カ月の間で1期初回後60日以上経過している児 * 満5歳未満で、まだ接種していない児も含む	①12月18日(火)までに、申込はがき(予防接種のしおり内)を保健センターへ提出してください。 * 申し込み後に医療機関の変更はできません ②1月に入ったら、希望した指定医療機関へ直接電話で予約してください。 * 平成31年6月末日までに予約・接種をしてください ③予診票と母子健康手帳を持参し接種してください。
4種混合 (百日せき ジフテリア 破傷風 ポリオ)	●1期初回(20~56日の間隔で3回接種) 平成30年9月生まれ(生後3カ月過ぎたら接種可能です) ●1期追加(1回接種) 12~18カ月前に、1期初回接種(3回)が終了している児 * 満7歳6カ月未満で、まだ接種していない児も含む	
水痘	平成29年12月生まれ * 3カ月以上(標準的には6~12カ月)の間隔で2回接種 * 1歳~3歳未満で、まだ接種していない児も含む * 既に任意接種として水痘ワクチンを2回接種している児、また水痘にかかったことがある児は接種の必要はありません	ご案内が届いていない方は、健康づくり課までお問い合わせください。
麻しん・風しん	●第1期(1回接種) 平成29年12月生まれ * 満2歳未満で、まだ接種していない児も含む ●第2期(1回接種) ※3月末までに接種をしてください。 平成24年4月2日~平成25年4月1日生まれ	
日本脳炎	●1期初回(6~28日の間隔で2回接種) 平成27年12月生まれ ●1期追加(1回接種) 1期初回(2回)終了後、6カ月(標準的にはおおむね1年)以上経過している児 * 満7歳6カ月未満で、まだ接種していない児 ●2期(1回接種) 9歳以上13歳未満 * 対象となる方には、6~7月に詳細をご案内してあります。ご案内が届いていない方は、健康づくり課までお問い合わせください * 平成7年4月2日~平成19年4月1日生まれで、接種機会を逃がした人は、20歳になるまで接種できます	
2種混合 (ジフテリア 破傷風)	●2期(1回接種) 平成18年4月2日~平成19年4月1日生まれ * 対象となる方には、9月に詳細をご案内してあります	



※接種していない予防接種がないか、母子健康手帳で確認しましょう。 ◎問合せ 健康づくり課 ☎68-9785

平成31年2月3日(日)は瑞浪市議会議員選挙の投票日です

立候補予定者説明会のお知らせ

市議会議員選挙に伴う立候補予定者説明会を次のとおり開催します。

- ◆日時 平成31年1月10日(木) 13時30分~
- ◆会場 市役所本庁舎 2階大会議室
- * 会場の都合上、各陣営3名までの参加とさせていただきます。



~ 期日前投票所の投票立会人を募集します ~

◆募集対象(すべてに当てはまる方)

- ① 今回の瑞浪市議会議員選挙の選挙権を有する方
- ② 選挙に関心のある方

◆従事内容など

- ① 時間 8時30分~20時(休憩あり)
- ② 期間 平成31年1月28日(月)~2月2日(土)のうち、原則1日
- * 応募人数により変更となる場合があります。
- ③ 内容 期日前投票所の投票手続き全般の立ち会い(投票所・投票箱の開閉、投票人の投函の確認、投票録の署名ほか)
- ④ 場所 市役所西分庁舎 1階会議室
- ⑤ 報酬 9,500円/日(源泉徴収あり)
- * 交通費および昼・夕の食事代は自己負担となります。

◆応募方法

電話、FAXまたはメールにて下記内容を連絡してください。

- ①住所 ②氏名 ③生年月日 ④性別 ⑤電話番号 ⑥連絡方法(手段、連絡がつく時間等) ⑦従事できる日 ⑧党员の方は所属する政党名
- ◆応募締切 12月28日(金)正午まで
- ◆結果通知 1月上旬に文書または電話にて連絡します。

◎申込み・問合せ 選挙管理委員会

- ☎68-2111(内線271・272)
- FAX 68-9865
- ✉senkyo@city.mizunami.lg.jp

瑞浪市トップアスリート交流事業

2012年ロンドンオリンピック 卓球女子団体銀メダリスト 平野 早矢香さんがやってくる!

参加者募集
(参加無料)

オリンピック銀メダリストの平野さんを招き、講演と実技教室を開催します。

- ◆日時 12月16日(日) 13時~15時30分
(講演40分、実技教室90分)

- ◆会場 瑞浪市民体育館
- ◆定員 市内小・中・高校生先着100名
- ◆申込み 参加希望者は、12月12日(水)までに、下記へ電話、FAXまたはメールのいずれかの方法でお申し込みください。
* 講演はどなたでも参加できます。申込みの必要はありません。
* 講演の参加者が多数の場合、入場を制限させていただく場合があります。
- ◆持ち物 運動のできる服装、室内用運動シューズ、ラケット、飲み物(実技教室参加者)

- ◎申込・問合せ スポーツ文化課(市民体育館) ☎68-0747
FAX 68-0748 ✉sports@city.mizunami.lg.jp



平野 早矢香さん

2012年ロンドン五輪
卓球女子団体銀メダリスト



催し

東濃道の駅特産品フェア～東濃の冬の味覚大集合～

東美濃地域の道の駅による新鮮野菜や特産品のほか、恵那農業高等学校のシクラメン、土岐商業高等学校のお菓子などの販売を行います。ぜひ、ご来場ください！

◆日時 12月19日(水) 10時～15時
◆場所 東濃西部総合庁舎(多治見市上野町)
◎問合せ 東濃県事務所 産業労働課 ☎23-1111 (内線222)

地域交流センターときわ事業案内

ときわ映画館 「続・深夜食堂」

◆日時 12月9日(日) ①10時 ②14時
◆出演 小林 薫・河井青葉・佐藤浩市
*入場無料

作品展示 「萌歩会 小品展」

◆日程 12月2日(日)～26日(水)
◆鑑賞時間 10時～16時

ときわ「うたごえ喫茶よろこび」(事前申込不要)

◆日時 12月20日(木) 10時30分～12時
◆場所 多目的ホール
◆会費 500円(ドリンク・お菓子付き)
◎問合せ 地域交流センターときわ ☎66-1282

正月のしめ縄作り教室

自作のしめ縄で正月の玄関を飾りましょう。

◆日時 12月16日(日) 9時30分～12時
◆場所 自然ふれあい館(釜戸町)
◆参加費 500円 ◆講師 当館指導員
◆対象 一般(定員15名)
◆申込 12月12日(水)までに、お電話で下記へお申し込みください。



◎申込・問合せ 自然ふれあい館 ☎63-0015

小里川ダムをライトアップします

ライトアップにより浮かび上がる幻想的なダムをご覧ください。22日(土)はダムの堤体内に入ることができます。(申込不要、入場・見学無料)



◆日時 12月17日(月)～25日(火) 18時～20時
◆場所 小里川ダム(恵那市山岡町田代1565-21)
◎問合せ 小里川ダム管理支所 ☎0573-59-0056

がん哲学外来 メディカルカフェ@東美濃 「ぬくたあカフェ」開催します

がん患者さんやそのご家族と医療者が、不安や悩みを語り合える場です。“解決しなくても解消しよう”そんな雰囲気の良いカフェです。

◆日時 12月16日(日) 10時～12時
◆場所 総合文化センター 視聴覚室
◆定員 30名(先着順) *当日参加可
◆参加費 500円
◎問合せ がんサポート東美濃(西尾) ☎090-9229-5260

精神保健福祉家族教室のご案内

家族が精神疾患になった時、一人でつらい思いを抱えたことはありませんか。専門医から病気について学び、同じ立場の方々や情報交換等を行う教室を開催します。秘密は厳守しますので、ぜひご参加ください。

日時	時間	内容
12月8日(土)	14時～16時	「精神疾患の理解を深めよう」 講師:精神科医 金直淑氏
平成31年1月12日(土)	14時～15時30分	「家族の関わり方を知ろう」 講師:NPO法人 東濃さつき会
2月9日(土)	14時～15時30分	「リカバリーの過程を知ろう」 講師:精神保健福祉士 藤木誠氏

◆場所 ホーリークロスセンター 地域交流室(土岐市泉岩畑町3-2)
◆対象者 瑞浪市・多治見市・土岐市在住の精神疾患(統合失調症・うつ病・躁うつ病等)で治療中の方を支えるご家族(15名程度)
*開催日前日までに電話にて下記までお申込みください。
◎問合せ 東濃保健所 健康増進課 ☎23-1111 (内線362)

お知らせ

家庭ごみ等の野外焼却は禁止されています

ごみを野外で焼却することを「野焼き」といい、法律で禁止されています。風習・宗教行事や、農作業等に伴う野焼きは、例外で認められていますが、発生する煙や臭いにより、洗濯物が干せない等、近所の人に迷惑がかかります。農作業等に伴う野焼きを行う際は、時間帯や風向き等に配慮し、近所の人に迷惑がかからないようにしましょう。また、消火用の水を用意して、火元から離れないようにしましょう。
◎問合せ 環境課 ☎68-9806

水道管の凍結にご注意ください

水道管の凍結は、気温が-4℃以下になると多く発生するといわれています。これからの時期注意が必要です。

◆凍結から水道管を守る

- ・水道管を保温材や布で保護する。
- ・蛇口から少量の水を流しておく。

*水量に応じて水道料金がかかりますので、出し過ぎにご注意ください。

- ・ガス瞬間湯沸かし器など、凍結防止機能がない給湯器の水抜きをしておく。

*詳しくは販売店等に確認ください。

◆凍結したときは

- ・水道管にタオルをかぶせ、上からぬるま湯をかける。

*熱湯をかけると管が破裂する場合があります。

*水道管の破裂等により漏水した場合は、瑞浪市指定給水装置工事業者に修理を依頼してください。

◎問合せ 上下水道課 ☎68-9826



「最低賃金」が変更になりました

岐阜県最低賃金は、雇用形態や年齢に関係なく、県内で働くすべての労働者に適用されます。ただし、特定の産業に従事する労働者は、該当する特定(産業別)最低賃金も適用されます。使用者も労働者も、最低賃金額以上となっているか、必ず確認しましょう。

岐阜県の最低賃金の区分	最低賃金額(時間額)
◇岐阜県最低賃金(※)	825円
◇特定(産業別)最低賃金	
電気関連製造業	866円
自動車・同附属品製造業	910円
航空機・同附属品製造業	950円

*発効日は平成30年12月21日(※印のみ平成30年10月1日)
◎問合せ 岐阜労働局賃金室 ☎058-245-8104

単独処理浄化槽及び汲み取り便槽をご使用の方へ

合併処理浄化槽は、し尿のみでなく、生活雑排水を一括して処理するため、環境に与える負荷を軽減し、自然環境の保全につながります。平成32年度までは、通常の補助額に上乗せして補助しますので、是非この機会に合併処理浄化槽への設置替えをご検討ください。

◆受付期間(平成30年度分) 12月28日(金)まで
◎問合せ 上下水道課 ☎68-9821

募集

屋外広告物講習会受講者募集

屋外広告物の表示および掲出物件の設置に関する知識を習得するための講習会です。

◆日時 平成31年1月22日(火) 9時30分～17時
◆会場 岐阜県庁 2階大会議室
◆定員 200名(先着順)
◆受講料 3,000円(講習課程の一部免除者は1,800円)
◆申込期間 12月3日(月)～21日(金)
*受講申請書は、岐阜県都市政策課の窓口およびホームページで入手できます。申込方法等の詳細も同ホームページでご確認ください。
◎申込・問合せ 岐阜県都市政策課 ☎058-272-8648 岐阜県広告美術業協同組合 ☎058-245-4472

健康

健康相談(予約不要)

◆日時 12月18日(火) 9時～11時30分
◆場所 保健センター
◆内容 健診結果、禁煙相談について
◆担当 保健師・管理栄養士
*健診結果をご持参ください。
◎問合せ 健康づくり課 ☎68-9785

もの忘れ相談(要予約)

「ちょっと変だな」「以前の様子と違う」といった気になる症状があれば、早めにご相談ください。

◆日時 12月17日(月) 13時20分～ *1人60分程度
◆場所 保健センター 1階相談室
◎予約・問合せ 地域包括支援センター ☎68-2117

お詫びと訂正

「広報みずなみ11月15日号」の職員採用試験の記事(P16)で、受験資格の表記に誤りがありましたので、お詫びして訂正いたします。

誤 昭和53年4月2日以降に生まれ、学校教育法に基づく大学(これと同等以上の学歴を含む)を卒業された方
正 昭和53年4月2日以降に生まれ、学校教育法に基づく大学(これと同等以上の学歴を含む)を卒業された方または平成31年3月31日までに卒業見込みの方

ちびとも! 12月生まれ

平成29年

今月1歳になる、みずなみのルーキーたちです。元気に育ててね!



もうすぐ1歳 平成30年1月・2月生まれの赤ちゃん募集!

①氏名・ふりがな ②性別 ③住所 ④誕生日 ⑤電話番号 を明記し、写真と一緒に、次のいずれかの方法で送ってください。

締切り...【1月生まれ】12月5日(水) 【2月生まれ】1月7日(月)

●メール info@city.mizunami.lg.jp へ

●郵送 〒509-6195 上平町1-1 瑞浪市役所「広報みずなみ」担当あて

●直接 市役所4階の「記者室」へ ◎問合せ 企画政策課 ☎68-9735

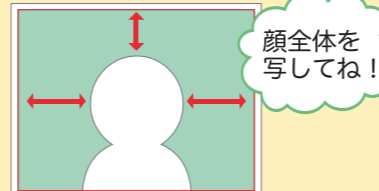

政治家との寄附禁止のルールを守りましょう!

選挙の有無に関わらず、政治家(候補者、候補者になろうとする者および現に公職にある者)が選挙区内の人に寄附を行うことは、名義のいかんを問わず特定の場合を除いて一切禁止されており、違反すると処罰されます。

また、有権者が政治家に対し、求めてもいけません。

■みんなで寄附禁止のルールを守って、明るい選挙を実現しましょう■



例えばこんなことが禁止されています

- × お歳暮、お中元、病気見舞い、入学・卒業祝い
- × 年賀状などの時候の挨拶状(答礼のための自筆によるものを除く)
- × 町内会の集会や旅行、お祭りなどへの寸志や飲食物の差入れ
- × 葬式、落成式、開店祝の花輪など
- × 秘書等が代理で出席する場合の結婚祝、香典(政治家本人が結婚披露宴、葬式等に自ら出席して、その場で行う場合は罰則が適用されない場合があります)



◎問合せ 選挙管理委員会 ☎68-2111 (内線271・272)

まにちが... びよい 日和

図書館がおくるクリスマス会

サンタクロースがやってくる!

12月15日(土) 14時から

瑞浪市総合文化センター3階・講堂



図書館主催のたのしいクリスマス会に遊びにきませんか? 絵本の読みきかせや劇など、おもしろいことがたくさん!

お友だちを誘って、遊びにきてくださいね!

12月のミニ展

records & memories

12月2日(日)~23日(日)

今月のミニ展は多治見市出身の画家・可知井 英敬(かちい ひでたか)さんです。

まるで万華鏡を覗いているように華やかに見える可知井さんの作品は、人の内面に巣くう、光や影が表現されています。そんな作品の魅力にぜひ「ときめき」を感じてみてください。

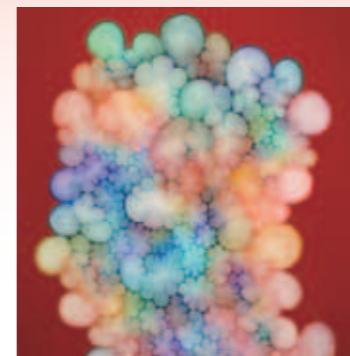

「お正月展」のお願い

来年1月のミニ展は「お正月展」です。お正月や干支・亥に関係するものを展示します。皆さんの家にある正月飾りや、イノシシの小物・絵画などを図書館に飾ってみませんか?

12月26日(水)までに図書館にお持ちください。

大きくて飾りにくいものや自作のものなど、眠っているお正月飾り、お待ちしております!



図書館職員が贈る 12月の特集本

めでたい! 紅白の本

ジャンルを問わず、赤と白の本ばかりを集めてみました!



『光秀躍変』

岩井三四二/著

2020年の大河ドラマに決まり、最近ますます注目を浴びる明智光秀。新しい資料の発見も相次ぎ、興味をそそられます。多くの謎を残している本能寺の変。刻々と変化する戦況を著者はどう描いていくか…。お楽しみください!



『うたかたの日々』

ヴィアン/著

主人公のコランは少女・クロエと恋に落ちるが、幸せな生活は突如終わりを告げる。クロエの肺の中に美しい睡蓮が咲くという、奇病に取り憑かれてしまう。コランは、衰弱していくクロエを支えていくが…。幻想的な世界観で繰り広げられるラブストーリーを味わってみませんか。

★このほかにも図書館に入ってすぐの場所に、特集本コーナーを用意してお待ちしています。

新成人を迎える皆さんへ

平成31年 瑞浪市成人式のご案内



- ◆日時 平成31年1月13日(日) 受付10時～ 開式11時～
- ◆会場 総合文化センター 文化ホール
- ◆対象 平成10年4月2日～平成11年4月1日生まれの方

進学や就職によって現在瑞浪市内に住民登録がなく、案内状がお手元のない新成人の方も、成人式に参加していただくことができます。参加を希望される方は、社会教育課までご連絡ください。

成人式実行委員会の活動状況

瑞浪市の成人式は、新成人有志による「成人式実行委員会」が中心となって企画や運営を行います。成人式に向け、8月から毎週水曜日の夜に総合文化センターで活動をしています。

実行委員が考えた平成31年成人式のテーマは「扉」です。

二十歳という年齢の節目を「大人への扉」「未来への扉」と捉え、これまでの出会いや経験を鍵にして、希望をもって新しい世界へ進んでいくという決意を込めています。

このテーマを大切にしながら、記念品を選定し、式典で伝えたいことを決めました。そして、舞台上で発表するための原稿作り・動画や写真の編集・舞台練習等を行って当日を迎えます。

学業や仕事に多忙な中、それぞれの委員が時間を上手くやりくりして、素晴らしい成人式をつくりあげようと奮闘しています。



地区公民館の催しのお知らせ

稲津公民館 スペシャルサンタが稲津にやってくる!

Hareruzo!の「ほっこりクリスマスライブ」を開催します。子どもも大人も楽しめる、読み聞かせと歌のほっこりライブをお楽しみください。

- ◆日時 12月22日(土) 10時～
- ◆会場 稲津公民館 ホール
- ◆入場 無料
- ◆問合せ 稲津公民館 ☎68-3201

たくさんのくつ下で公民館ロビーを埋め尽くします。12月14日(金)までに、洗って名前を書いてあるくつ下を稲津公民館に持ってきてください。普段履いているくつ下で大丈夫です。

サンタさんから、ちょこっとプレゼントが届くかも…。

よい子のみなさん、くつ下を貸してください!



中央公民館自主事業

「綾小路きみまろ 爆笑スーパーライブ2019 in 瑞浪」



テレビ等にも多数出演し、中高年層に人気のある綾小路きみまろさんによる公演です。

爆笑の連発まちがいなし!!「思いつきり笑えるひととき」を存分にお楽しみください。

- ◆日時 平成31年2月24日(日) 14時開演(13時開場)
- ◆場所 総合文化センター 文化ホール
- ◆入場料 5,500円
*全席指定
*チケット購入は、お一人様4枚まで
*18歳未満入場不可
- ◆チケット 総合文化センター
12月16日(日) 9時～
市内各コミュニティーセンター
12月17日(月) 9時～
その他チケットぴあでも発売

中央公民館講座案内

受講希望の方は2日前までに社会教育課へお申し込ください。

年末に向けて始めよう!失敗しない「冷蔵庫の整理収納」

整理・掃除のスペシャリストが冷蔵庫の整理収納のコツを教えます。

年末に向け、周囲を整えて新年を迎えましょう。

- ◆日時 12月11日(火) 13時30分～14時30分
- ◆会場 総合文化センター 視聴覚室
- ◆受講料 500円
- ◆講師 此永 智奈美 先生
- ◆対象 一般 ◆定員 15名(先着順)



華やかな新年を! 正月飾り講座

正月にぴったりのハーバリウムを作る講座です。華やかな手づくりの飾りで新年を迎えましょう。

- ◆日時 12月15日(土) 13時30分～15時30分
- ◆会場 総合文化センター 視聴覚室
- ◆受講料 2,500円(材料費含む)
- ◆持ち物 はさみ、手ふき用タオル
- ◆講師 福井 恵子 先生
- ◆対象 一般 ◆定員 15名(先着順)



まちかど写真館



大きなサツマイモがいっぱい

恒例の収穫祭

10月13日

稲津町小里の休耕地を利用した「いいなっつふれあい農園」で、サツマイモの収穫祭が開かれました。

家族連れの親子など約190人が参加し、5月19日に植えたサツマイモの「紅はるか」と「紅あずま」を、夢中になって袋いっぱい詰めていました。

10月26日 瑞浪市チームが初優勝！

岐阜県庁を発着点に行われた「第10回ぎふ清流郡市対抗駅伝競走大会」で、1時間47分26秒のタイムで初優勝を果たした瑞浪市代表チームが、報告のため市役所を訪れました。

選手らは「トップで気持ち良く走ることが出来た。サポートしてくれた人に感謝したい」と語りました。



応援ありがとうございました

大自然のアクティビティ

10月28日

日吉町と可児郡御嵩町の市町境にある飛騨木曾川国定公園「鬼岩公園」で、「鬼岩岩穴くぐり」が行われました。

今年は雨天により1日だけの開催となりましたが、訪れた多くの参加者は、頭上の岩や滑りやすい足元に注意しながら、全長約110メートルの岩穴コースをくぐり抜けていました。



子ども心をくすぐられる体験

地域包括支援センターの委託先事業者の選定について

瑞浪市では、地域包括ケアの拠点の強化をすすめるため、日常生活圏域を2分割し、各圏域に地域包括支援センターを設置することとしています。

各圏域における地域包括支援センター委託にあたり、下記のとおり受託法人を募集します。

参加を希望される法人は、瑞浪市ホームページにて実施要領を確認の上、必要書類を提出してください。

- ◆質問受付期限 12月12日(水)
- ◆参加申込期間 12月13日(木)～平成31年1月16日(水)

◎問合せ 高齢福祉課 ☎68-2116

市ホームページの「まちかど写真館」では上記以外の記事も掲載しています。

まちかど写真館 瑞浪市

検索

