

MIZUNAMI

広報みずなみ | No.1437 |

2018
11.1

平成30年

秋の風物詩

自然の恵みに感謝を込めて

10月9日 稲津小学校5年生稲刈り

税目	期別	納期
市・県民税 (普通徴収)	第4期	平成31年1月31日(木)
市・県民税 (特別徴収) (特別徴収 事業所対象)	毎月	毎翌月10日 (土・日・祝日の場合はその 翌日以降の最も近い平日)
固定資産税 都市計画税	第3期	12月25日(火)
	第4期	平成31年2月28日(木)

平成30年度の今後の納期

市税は納期限までに納付しましょう

納税についての相談・問合せ
税務課収納係 ☎68-9749



この社会 あなたの税が生きている

「税を考える週間」11月11日(日)～17日(土)



市税の納付は口座振替やコンビニエンスストアのご利用を

口座振替

市・県民税(普通徴収・特別徴収)、固定資産税・都市計画税、軽自動車税の納付には口座振替制度が利用できます。

口座振替の場合、各納期限の日指定の口座から振り替えられます。なお、市・県民税(特別徴収)以外は、各納期限の日に口座振替ができなかった場合に限り、納期限の日からおよそ2週間後に、再度振り替えます。

登録は、市指定金融機関(東濃信用金庫・十六銀行・陶都信用農業協同組合(大垣共立銀行)の本店と各支店、および全国のゆうちょ銀行で利用できます。

希望される方は、納税通知書、通帳および届出印を持参の上、振替を希望する税目について納期限の1カ月前までに、金融機関窓口で所定の口座振替依頼書を提出してください。

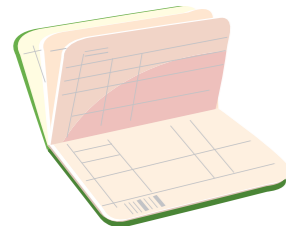

コンビニ納付

コンビニ納付には、専用のバーコード付き納付書が必要となります。

市・県民税(普通徴収)、固定資産税・都市計画税、軽自動車税について、全国の対象店舗にて利用できます。

ただし、1枚当たりの金額が30万円を超えるものや、納期限を経過したものなどは納付できません。

万一、納期限を経過してしまった場合や、納付書を紛失してしまった場合は、再発行手続きのため税務課までご連絡ください。

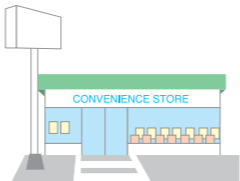

納付に困ったときは相談を!

病気や失業など、特別な事情で納期限までに納付できない場合には、早めに税務課までご相談ください。

また、多重債務を抱え、法的に整理が必要な方には、専門機関への案内をさせていただきます。生活の安定と納期限内の納付を目指した支援を行います。

市の重要な財源

瑞浪市の平成30年度一般会計当初歳入予算は172億4,600万円となっています。このうち市税は48億5,400万円で、収入の約28.1%を占めており、市の重要な財源となっています。このように私たち一人ひとりが納める税金によって収入の多くが賄われ、公共サービス等に活用されています。

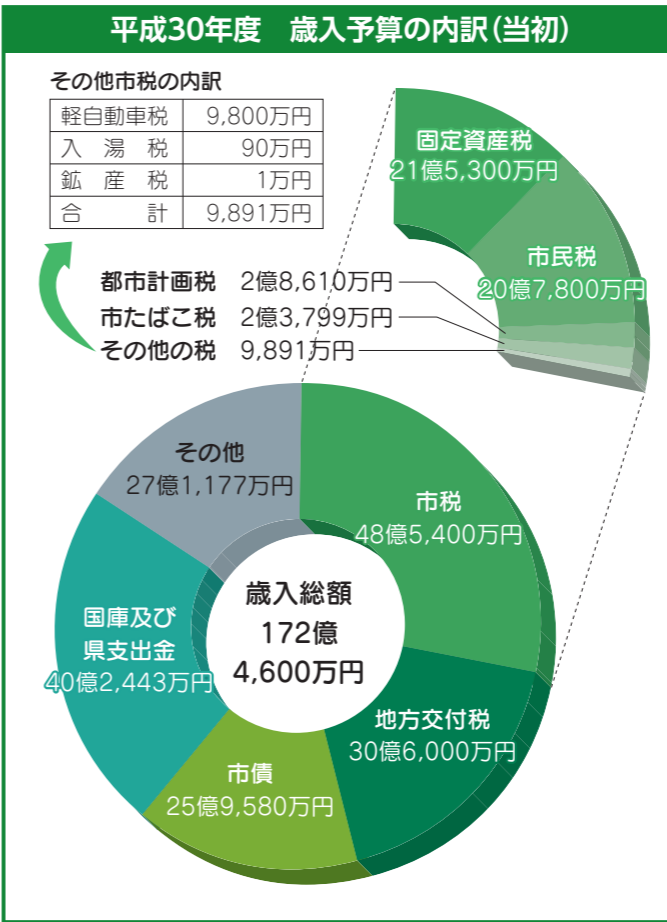

未納のまま放置し続けると...

督促状や催告書などを発送し自主的な納付を促しています。しかし、それでも納付されない場合には、やむを得ず、金融機関への預金調査や勤務先への給与調査を行い、財産の差押を行います。瑞浪市では、平成29年度に167件の差押を実施しました。

また、納期限までに納付されないと、納期限内に納付した人との公平性を確保するため、延滞金が加算されます。

*延滞金は、納期限の翌日から納付日までの日数に応じて、税額に年14.6%(納期限の翌日から1カ月を経過する日までの期間については年7.3%)の割合で加算されます。ただし、現在の低金利による国税の延滞金の見直しにより、平成30年1月1日から平成30年12月31日までの延滞金の加算割合は、税額に年8.9%(納期限の翌日から1カ月を経過する日までの期間は年2.6%)となります。

延長窓口

毎週火・木曜日(祝日を除く)は、19時まで窓口時間を延長しています。納税相談の際は事前にご連絡の上、ご来庁ください。

固定資産税とは？
 毎年1月1日を賦課期日とし、この日時点で固定資産(土地・家屋・償却資産)をお持ちの方に課税される税金です。福祉、救急、ごみ収集などさまざまな行政サービスの重要な財源となっています。

都市計画税とは？
 毎年1月1日を賦課期日とし、この日時点で都市計画用途地域・公共下水道事業地内に土地・家屋をお持ちの方に課税される税金です。道路や公園、下水道などの都市計画事業に要する費用に充てられます。

固定資産税 都市計画税

固定資産税についての相談・問合せ
 税務課固定資産税係 ☎68-9755



市民税・県民税とは？
 毎年1月1日を賦課期日とし、賦課期日に居住している市区町村および都道府県で、前年の収入に対して課税される税金です。福祉、救急、ごみ収集などさまざまな行政サービスの重要な財源となっています。

市民税 県民税

市民税についての相談・問合せ
 税務課市民税係 ☎68-9751

税額が決まる仕組みは？



1. 固定資産の評価額を決定します。その額を基に法律で定める計算式を適用し、納めていただく税額の基礎となる課税標準額を算出します。
2. 課税標準額に税率を乗じて、納めていただく税額を計算します。

$$\text{税額} = \text{課税標準額} \times \text{税率}$$
 (固定資産税1.4%、都市計画税0.3%)
3. 課税標準額や税額を記載した納税通知書を納税者に送付します。

市民税・県民税の税率

市民税も県民税も、均等に負担していただく「均等割」と、所得に応じて負担していただく「所得割」の2つから成り立ち、それぞれ次のような税率となっています。

区分	均等割	所得割(合計10%)
市民税	3,500円	6%
県民税	2,500円	4%

* 所得割は、課税を行う年度の前年(1月1日~12月31日)の所得を基に算出します。

《一般的な市民税・県民税の計算方法》

- ① 収入 - 経費(給与所得控除、年金控除) = 所得
- ② 所得 - 所得控除(基礎控除・社会保険料控除・扶養控除など) = 課税標準額
- ③ 課税標準額 × 税率(10%) - 税額控除(調整控除など) = 所得割額
- ④ 所得割額 + 均等割額(6,000円) = 市民税・県民税額

* これは一般的な例であり、一部の事例には当てはまりません。

住宅改修工事に伴う 固定資産税の減額措置について

住宅耐震改修工事、住宅バリアフリー改修工事、住宅省エネ改修工事を行った場合、家屋の固定資産税が減額されることがあります。

対象となる工事	工事完了時期	減額期間
住宅耐震改修工事 バリアフリー改修工事 住宅省エネ改修工事	H32.3.31まで	1年

共通条件…改修に関わる部分の工事費が50万円を超える金額であること。

申請…改修工事完了後3カ月以内に申請を行ってください。それぞれの改修工事に個別の条件がありますので、詳細はお問い合わせください。



新築住宅は税金が減額されます！

一般住宅は新築後3年間(長期優良住宅は5年間)、3階建以上の準耐火・耐火構造住宅は5年間(長期優良住宅は7年間)、次のように固定資産税が減額されます。

課税床面積	固定資産税額
120㎡以下の部分	1/2
120㎡を超える部分	減額なし

ただし、平成32年3月31日までに新築された専用住宅(全てが居住部分)または併用住宅(居住部分割合が1/2以上)で、居住床面積が50㎡以上280㎡以下(一戸建て以外の賃貸住宅は40㎡以上280㎡以下)の新築住宅のみに適用されます。

住宅用地は課税標準額が軽減されます！

住宅やアパートなどの敷地になっている土地については、固定資産税と都市計画税の課税標準額が軽減されます。

住宅用地の地積	課税標準額	
	固定資産税	都市計画税
200㎡以下の部分	評価額 × 1/6 (特例率)	評価額 × 1/3 (特例率)
200㎡を超え、住宅床面積の10倍までの部分	評価額 × 1/3 (特例率)	評価額 × 2/3 (特例率)

- * 空家等対策の推進に関する特別措置法に基づく勧告の対象となった特定空家等(管理状態により倒壊などのおそれのある空家)の土地は、住宅用地に対する課税標準の特例の対象から除外されます。
- * 建物の利用形態を変更した場合にはご連絡ください。(例:住宅を店舗に改装、工場を住宅に改装等)

平成30年收入から配偶者控除、配偶者特別控除が変更となります

地方税法の改正により、平成30年中の収入から配偶者特別控除の適用範囲が拡大され、適用対象となる配偶者の所得が76万円未満(給与収入で141万円未満、65歳以上の方で年金収入が196万円未満)から123万円以下(給与収入で201万6千円未満、65歳以上の方で年金収入が243万円以下)に変更となりました。

また、扶養する方の所得が900万円を超える場合は、配偶者控除額及び配偶者特別控除額が減額し、1,000万円を超える場合は、配偶者控除を受けられなくなりました。

平成30年收入から配偶者特別控除の対象となり、控除を受けられる方は、平成30年分の年末調整時、または確定申告の際に配偶者特別控除を受ける手続きをしてください。

平成30年配偶者の収入における配偶者控除額・配偶者特別控除額表
(扶養者の所得金額が900万円以下の場合)

配偶者の収入の範囲		市県民税の配偶者控除額・配偶者特別控除額 (下段: 所得税の配偶者控除額・配偶者特別控除額)
給与収入のみの場合	65歳以上で年金収入のみの場合	
103万円以下	158万円以下	33万円 (配偶者が1月1日現在で70歳以上の場合は38万円) (配偶者が1月1日現在で70歳以上の場合は48万円)
103万円超~150万円以下	158万円超~205万円以下	33万円 (38万円)
150万円超~155万円以下	205万円超~210万円以下	33万円 (36万円)
155万円超~160万円以下	210万円超~215万円以下	31万円 (31万円)
160万円超~166万8千円未満	215万円超~220万円以下	26万円 (26万円)
166万8千円以上~175万2千円未満	220万円超~225万円以下	21万円 (21万円)
175万2千円以上~183万2千円未満	225万円超~230万円以下	16万円 (16万円)
183万2千円以上~190万4千円未満	230万円超~235万円以下	11万円 (11万円)
190万4千円以上~197万2千円未満	235万円超~240万円以下	6万円 (6万円)
197万2千円以上~201万6千円未満	240万円超~243万円以下	3万円 (3万円)
201万6千円以上	243万円超	該当なし

* 扶養者の所得が900万円を超える場合は配偶者控除及び配偶者特別控除額が少なくなり、1,000万円を超える場合は対象外になります。



教育委員会からのお知らせ

教育委員に可児恵太さんが 就任されました

10月1日付で、市長から土岐町の可児恵太さんに教育委員の辞令が交付されました。任期は4年間です。なお、平成26年10月から、教育委員としてご活躍いただいた五嶋久年さんは、任期満了により9月30日をもって退任されました。

保護者の立場で

教育委員 可児恵太

この度、教育委員を拝命致しました。私は、19歳以下の子どもを養育する親の中から選ばれたという保護者委員です。

今年は、過去に例のない猛暑など、子どもの命に関わる出来事がいくつか起き、大変心を痛めております。安全な教育環境の整備が着実に実現するよう、力を尽くす所存です。

また、来春には瑞浪北中学校が開校します。新しい生活を迎える子ども達も安心して学べるような環境づくりを推進してまいります。

私自身、現在進行形で子育てをしておりますので、教育行政の向上を目指し、「保護者の立場」からの意見を届けられるよう努めてまいります。

どうぞよろしくお願ひ致します。

教育委員会は、教育長と4人の教育委員からなる合議制の執行機関です。教育行政における重要事項や基本方針を決定します。市民の目線に立った「開かれた教育委員会」を目指しています。

◎問合せ 教育総務課 ☎68-9831



mimiカフェ食育イベントを開催します ～ぎふ野菜ファースト&瑞浪ポーノポークのコラボ～

食べるの大好き！でも、ちょっと待って！毎日のごはんは食べたいものばかり！なんてことはありませんか。子どものイライラ、ママのイライラ、もしかしたら毎日の食生活が大きく関係しているかも！管理栄養士と一緒に、地元の野菜・肉を使ったおいしい料理を食べながら、家庭のごはんを見直してみませんか。

◆日時 11月23日(金・祝) 10時30分～13時

◆募集人数 親子15組(先着)

◆講師 東濃保健所 管理栄養士

◆内容 「今日から野菜が食べたい」「瑞浪ポーノポーク」の話 等

◆参加費 1名500円(ランチ・ドリンク・デザート付き)



*お母さんがお話を聞いている間、託児もしますので、申込み時にご相談ください。

*栄養相談、子育て相談なんでもお聞きします。

◎申込み・問合せ みずなみママカフェ mimi ☎080-3652-3331

若者チームがまちづくり企画を発表します！

～夢づくりチャレンジ研究室3期生 プレゼンテーションを開催します～

市は、地域のまちづくり活動に若者が参画し、地区まちづくり推進組織とともにまちづくりを展開していく場として、『夢づくりチャレンジ研究室』を設置しました。

研究員3期生18名は、平成29年11月から約1年間、まちづくり事業の企画立案のため、チームごとに会議を重ねたほか、地区の行事に参加したり、現地視察を行うなど、屋外での活動も行ってきました。

今回、研究員が企画した事業について、まちづくり推進組織に対する提案(プレゼンテーション)を行います。この発表は、どなたでもお聴きいただくことができます。

将来の瑞浪を担う若者のアイデア満載の発表会です。皆さまお誘い合わせの上、ぜひお越しください。

◆日時 11月10日(土) 13時30分～

◆場所 瑞浪市地域交流センターときわ 多目的ホール

◆発表 夢づくりチャレンジ研究室 3期生2チーム

◎問合せ 市民協働課 ☎68-9756



3期生の活動風景



高校生による防災出前講座



中山道大湫宿

古民家の活用事業者を 募集しています

応募期間 12月28日(金)まで

大湫宿の歴史的建築物「西森川家住宅(通称:西森)」。

ゲストハウス、飲食店、ギャラリー、ショップ、工房、交流施設、体験学習施設など、観光振興と地域のにぎわいにつながるような「西森」の活用方法の提案と、その提案を実施する活用事業者を広く募集しています。

◆応募方法

応募書類を郵送または持参により下記まで提出してください。(応募書類は市役所商工課窓口または市ホームページから取得できます)

◆現場見学会

物件内部をご覧いただける現場見学会を、11月25日(日)13時から開催します。電話またはメールにて事前予約をお願いします。

創業または第二創業として建築物の活用を開始する場合や、建築物の改修工事費及び設備工事費について、クラウドファンディングによる資金調達を行う場合に活用いただける補助金もご用意しています。
*詳しくは、市ホームページまたは市役所商工課までお問い合わせください。

◎応募・問合せ 〒509-6195 瑞浪市上平町1丁目1番地 瑞浪市経済部 商工課

☎68-9803 ✉shoko@city.mizunami.lg.jp

瑞浪市 歴史的価値 活用

検索

戸籍・住民票「本人通知制度」のご案内

「本人通知制度」は、本籍の記載のある住民票の写しや戸籍謄抄本等を本人の代理人や第三者に交付したときに、その交付した事実を、事前に登録した方に郵送により通知する制度です。住民票の写しなどの不正請求や不正取得による個人情報の不正利用の防止を目的としています。



- 利用方法**
 - 事前登録が必要です。希望される方は運転免許証など本人確認ができるものを持参のうえ、市民課で手続きしてください。登録は無料です。
 - 登録対象者**
 - 瑞浪市に住民登録している方(住民登録していた方を含まず)
 - 瑞浪市の戸籍に記載されている方(除かれた戸籍を含まず)
 - 登録期間**
 - 登録期間は無期限です。
 - 住所・氏名等、最初に届けた内容に変更が生じたとき、あるいは登録を廃止するときは届け出が必要です。
- ◎問合せ 市民課 ☎68-9784



「社会保険料(国民年金保険料)控除証明書」が送付されます

国民年金保険料は、所得税及び住民税の申告において、全額が社会保険料控除の対象となります。その年の1月1日から12月31日までに納付した保険料が対象です。

この社会保険料控除を受けるためには、納付したことを証明する書類の添付又は提示が義務付けられています。そのため、平成30年1月1日から10月1日までの間に国民年金保険料を納付された方へ、「社会保険料(国民年金保険料)控除証明書」が11月上旬に日本年金機構から送付されますので、年末調整や確定申告を行う時まで大切に保管してください。

ただし、9月下旬から10月上旬にかけてコンビニエンスストアで保険料を納付された一部の方は、11月中旬に「社会保険料(国民年金保険料)控除証明書」が送付されます。

また、平成30年10月2日から12月31日までの間に、今年をはじめ国民年金保険料を納付された方については、翌年の2月上旬に送付されます。

「社会保険料(国民年金保険料)控除証明書」についてのご照会は、ねんきん加入者ダイヤルにお問い合わせください。

ねんきん加入者ダイヤル ☎ **0570-003-004** (ナビダイヤル)
(050から始まる電話からは☎03-6630-2525)



受付期間 11月1日(木)～平成31年3月15日(金)
受付時間 【月～金曜日】 8時30分～19時 【第2土曜日】 9時～17時
* 祝日(第2土曜日を除く)、12月29日から1月3日はご利用いただけません。

◎問合せ 多治見年金事務所 ☎22-0255 保険年金課 ☎68-2110

地球温暖化対策のため節電を

市では、地球温暖化対策として、節電を推進しています。冬には、暖房の消費電力が多くなりますが、いかに抑えるかが、大きな課題となっています。寒さを感じる要因として、「気温」、「湿度」、「風速」、「着衣量」などがあげられます。寒さを我慢するのではなく、家電の組み合わせや使い方を工夫して、快適で便利な生活を維持しながら、賢く節電しましょう。

家庭における冬の夕方の消費電力

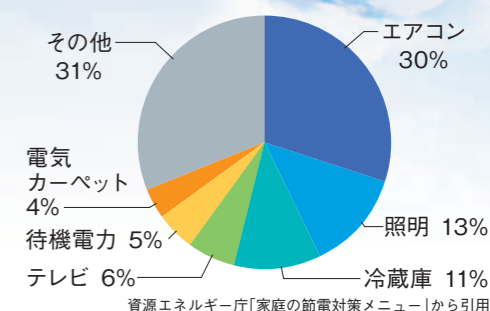

1 メインの暖房をエアコンにして、ほかの機器と併用しましょう!

冬季の暖房使用は、夏季の冷房使用と比べて外気と室内の温度差が大きく、大量の電力を消費することになります。石油ストーブやガスストーブと比較して、エアコンが一番効率的に暖められるとされていますので、メインの暖房は、設定温度を低めにしたエアコンとして、ストーブやファンヒーターなどを併用しましょう。

2 加湿をしましょう!

「湿度」は、快適性に大きく影響します。適度な湿度は、風邪などの予防にも有効なため、加湿器を使い、扇風機で空気を循環させるなどして、快適な空間を作りましょう。



3 部屋の断熱性を高めましょう!

暖かい空気は、約5割が窓から、約2割が外壁から、約1割が床から逃げると言われています。カーテンを厚手のものに替えたり、床との隙間をなくしたり、雨戸を閉めたりすることで、熱の流出を防ぎましょう。また、断熱シートを電気カーペットや、こたつ、布団の下に敷くのも効果がありますので、実践してみましょう。

4 ライフスタイルにひと工夫を加えましょう!

家庭でも重ね着をするなどのウォームビズを心掛け、家族一緒に居間で過ごすなどして、節電に取り組みましょう。また、寝る直前の入浴も効果的です。

我が家の省エネモニター募集

温室効果ガス排出削減の取り組みとして、電気・ガス・水道・ガソリン等の使用量を記録し、家庭での省エネ意識を高めるためのモニターを募集します。

- ◆期間 12～2月 ◆定員 20世帯(応募者多数の場合は抽選)
- ◆対象 ①市内在住の世帯(単身でも可)、②取り組みの実施記録を提出できる方
- ◆謝礼 2,000円分の図書カード
- ◆応募 11月16日(金)までに、お電話にて環境課へご応募ください(平日8時30分～17時15分まで)



自宅や倉庫の解体、リフォームを行う方へ

自宅や倉庫の解体、リフォーム工事を行う際、解体業者は、不要家財等の処分を行うことは出来ません。不要家財等は、廃棄物として「可燃」「不燃」「粗大ごみ」等に分別して、ご自身で処分をしてください。

ご不明な点がございましたら、環境課へご相談ください。

◎問合せ 環境課 ☎68-9806

全国統一防火標語

『忘れてない?』

サイフにスマホに火の確認

秋季火災予防運動が、11月9日から一週間、全国一斉に実施されます。この運動は火災の発生しやすい時季を迎えるにあたり、市民の防火意識を高め、火災の発生や人命および財産の損失を防ぐことを目的として行われます。

「火災予防ポスター」入賞者決定

平成30年度火災予防ポスターを募集したところ、115点という多くの応募がありました。どの作品もレベルが高く、日頃の防火意識の高さや、火の用心の習慣化が表された作品でした。その中から厳正な審査の結果、22名の皆さんが入賞されました。入賞作品のうち、瑞浪市消防協会長賞を受賞されました日吉中学校の大竹宝良さんの作品を、岐阜県少年消防クラブ運営指導協議会主催の火災予防ポスター募集事業に応募したところ、見事、最優秀賞である岐阜県知事賞に選ばれました。



◆岐阜県知事賞
◆瑞浪市消防協会長賞
火災予防ポスター入賞者(敬称略)

日吉中学校3年 大竹 宝良



◆瑞浪市消防友の会会長賞

明世小学校4年 花輪 陽翔



◆瑞浪市危険物安全協会会長賞

日吉中学校3年 山田 雄太郎

特選(3点)

明世小学校 4年 祇園 愛香
瑞浪南中学校 1年 丸山 花凜
瑞浪中学校 3年 有賀 愛菜

優秀賞(6点)

明世小学校 4年 加藤 亮人
明世小学校 4年 児玉 健心
明世小学校 4年 塩川 航大
瑞浪南中学校 1年 田中颯佑也
瑞浪南中学校 1年 林 姫渚乃
瑞浪南中学校 1年 山本 真史

入選(10点)

明世小学校 4年 山内 洋人
釜戸小学校 5年 伊藤 大貴
釜戸小学校 5年 伊藤 航
釜戸小学校 5年 小池 一真
釜戸小学校 5年 杉山 優菜
瑞浪南中学校 1年 安部 実祐
瑞浪南中学校 1年 安藤 真凰
瑞浪南中学校 1年 工藤 夢斗
瑞浪南中学校 1年 横山 藍佳
瑞浪中学校 3年 春日井天音

お知らせ

「火災予防ポスター」展

火災予防ポスター入賞作品の展示をしますので、ご覧ください。

◆期間 11月9日(金)～15日(木)
瑞浪市総合防災センター
◆期間 11月16日(金)～22日(木)12時
瑞浪市総合文化センター
◆期間 11月22日(木)13時～30日(金)
瑞浪市役所

「幼年消防クラブ防火パレード」

秋季火災予防運動の実施に合わせ、啓明保育園の園児がプラカード、まとい等を持ち、火災予防を呼びかける防火パレードを行います。



◆日時 11月9日(金)10時
◆コース 栄町通り～瑞浪駅前～公園通り～竜門通り
*雨天の場合は12日(月)に順延

◎問合せ 消防本部予防課

☎68-2001

あなたの意見をお聞かせください

～パブリックコメントを募集します～

パブリックコメント制度は、市が計画や条例などを策定する段階で、市民の皆さんなどから広く意見を募集し、それを考慮しながら最終的な案を決定していく制度です。

意見を集めるパブリックコメント



○ 名称 『瑞浪市まち・ひと・しごと創生総合戦略(第4版)(案)』

○ 受付期間 11月1日(木)～11月30日(金)

○ 「まち・ひと・しごと創生法」に基づき、平成27年10月に策定しました「瑞浪市まち・ひと・しごと創生総合戦略」については、毎年、外部委員による評価を行うとともに、計画の見直しを行うこととなっています。

○ 総合戦略とは、人口減少問題の克服と経済の成長力の確保を目指して、「地方創生」のスローガンのもと、地方における雇用の創出、都市部から地方への移住の促進、結婚・出産・子育ての希望が叶えられる社会の実現などの、さまざまな地方活性化のための施策を定める計画です。

*関係資料は、市役所企画政策課窓口、各コミュニティセンター、ホームページでご覧いただけます。

*ご意見は、メール、FAX、郵送などの方法で提出してください。

◎問合せ 企画政策課 ☎68-9740

市長からの発信

「バサラ瑞浪」おかみさんソーラン祝20周年

皆さん、こんにちは！
1998年(平成10年)瑞浪市で誕生した「バサラ瑞浪」は、今年で20周年を迎えました。長きにわたり、「バサラ」を通して瑞浪市の活性化に大きく貢献していただき、心から敬意と感謝を申し上げます。

「バサラ瑞浪」誕生のきっかけは、当時、釜戸町在住で中京大学の学生だった水野孝一さんから「北海道のYOSAKOIソーランを取り入れて地域活性化を図ってどうか」との提案を受けた高嶋前市長が、瑞浪青年会議所メンバーと商店街メンバーにYOSAKOIソーラン祭りの視察を提案されたことがはじまりです。

1997年(平成9年)6月、札幌市を訪れた視察団のメンバーは、躍動感いっばいに笑顔で踊る踊り子たちの姿に感動し、8月に開催した第38回瑞浪美濃源氏七まつりからYOSAKOIソーランを取り入れ、観るだけ



でなく、踊って楽しむ市民参加型のまつりへと変革することになりました。

その後、「バサラ瑞浪普及振興会」を結成し、翌年には第7回YOSAKOIソーラン祭りに参加するため、東海地区初の市民チームを編成して以来、今年で20周年を迎えられました。

この間、長谷川岳さん(現参議院議員)、桂三枝さん(現桂文枝)をはじめ、各地の踊り子チームとの出会いにより大きく成長、発展をされました。

また、小・中・高・大学で踊りの指導にあたられ、踊りを通して、青少年の健全育成にも貢献いただきました。

現在では、中京高校保育クラス、スズキの若さ溢れる踊りは、「バサラ」の魅力の一つとなっています。

改めまして、「バサラ瑞浪」の皆さんの20年間にわたる活動に敬意と感謝を表し、今後、30周年を目指して、ご活躍されますことを、ご祈念申し上げます。

市長 水野光二

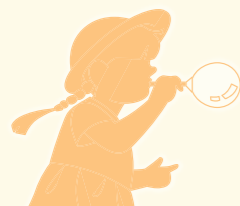

子どもの定期予防接種

* 予防接種の詳細、指定医療機関は「平成30年度 瑞浪市健康カレンダー(乳幼児版)」をご覧ください。
* 予診票をお持ちでない方は、健康づくり課までご連絡ください。

種類	対象者	接種方法
BCG	平成30年5月生まれ * 満1歳未満で、まだ接種していない児も含む (対象となる方には、案内はがきにて詳細を連絡します)	日時:11月28日(水) 受付:13時15分~30分 場所:保健センター
B型肝炎	平成30年9月生まれ * 生後2カ月~1歳の誕生日の前日までに3回接種	①希望する指定医療機関へ直接電話で予約してください。 ②予診票と母子健康手帳を持参し接種してください。
ヒブ	●1期初回(27日以上の間隔をあけて3回接種) 平成30年9月生まれ(生後2カ月過ぎたら接種可能です) ●1期追加(1回接種) 7~13カ月前に1期初回接種(3回)が終了している児 * 満5歳未満で、まだ接種していない児も含む	
小児用肺炎球菌	●1期初回(27日以上の間隔をあけて3回接種) 平成30年9月生まれ(生後2カ月過ぎたら接種可能です) ●1期追加(1回接種) 1歳~1歳3カ月の間で1期初回後60日以上経過している児 * 満5歳未満で、まだ接種していない児も含む	
4種混合 (百日せき ジフテリア 破傷風 ポリオ)	●1期初回(20~56日の間隔で3回接種) 平成30年8月生まれ(生後3カ月過ぎたら接種可能です) ●1期追加(1回接種) 12~18カ月前に、1期初回接種(3回)が終了している児 * 満7歳6カ月未満で、まだ接種していない児も含む	
水痘	平成29年11月生まれ * 3カ月以上(標準的には6~12カ月)の間隔で2回接種 * 1歳~3歳未満で、まだ接種していない児も含む * 既に任意接種として水痘ワクチンを2回接種している児、また水痘にかかったことがある児は接種の必要はありません	
麻しん・風しん	●第1期(1回接種) 平成29年11月生まれ * 満2歳未満で、まだ接種していない児も含む ●第2期(1回接種) ※3月末までに接種をしてください。 平成24年4月2日~平成25年4月1日生まれ	①11月20日(火)までに、申込はがき(予防接種のしおり内)を保健センターへ提出してください。 * 申し込み後に医療機関の変更はできません ②12月3日(月)以降に、希望した指定医療機関へ直接電話で予約してください。 * 平成31年5月末日までに予約・接種をしてください ③予診票と母子健康手帳を持参し接種してください。
日本脳炎	●1期初回(6~28日の間隔で2回接種) 平成27年11月生まれ ●1期追加(1回接種) 1期初回(2回)終了後、6カ月(標準的にはおおむね1年)以上経過している児 * 満7歳6カ月未満で、まだ接種していない児 ●2期(1回接種) 9歳以上13歳未満 * 対象となる方には、6~7月に詳細をご案内してあります。ご案内が届いていない方は、健康づくり課までお問い合わせください * 平成7年4月2日~平成19年4月1日生まれで、接種機会を逃がした人は、20歳になるまで接種できます	
2種混合 (ジフテリア 破傷風)	●2期(1回接種) 平成18年4月2日~平成19年4月1日生まれ * 対象となる方には、9月に詳細をご案内してあります	



* 接種していない予防接種がないか、母子健康手帳で確認しましょう。 ◎問合せ 健康づくり課 ☎68-9785

第53回 瑞浪市農業祭 & 瑞浪ポーノポーク祭り2018を開催します

地元農家による新鮮な農畜産物の販売や、自慢の野菜を持ち寄った農産物品評会が行われます。ポン菓子や苗木の無料配布をはじめ、「牛乳早飲み競争」「牛の体重当てクイズ」「お米〇×クイズ」「丸太切り競争」など、イベントが盛りだくさんです。

また、ステージでは瑞浪中ジュニア brassバンドクラブのオープニング演奏に始まり、中京高校によるチャリディング・吹奏楽・太鼓・バサラの華麗なパフォーマンスもお楽しみいただけます。

そして、毎年恒例の瑞浪ポーノポークイベントを今年も農業祭と同時開催します。今回は過去最多の11店舗が参加。1枚につき1品食事ができる3枚綴りのチケット(1,000円)を販売。チケットを購入した方には、参加店舗で使用できるお食事券が当たるお楽しみ抽選会にも参加いただけます。(今回は投票によるグランプリは実施しません。)



◆日時 11月18日(日) 9時~14時30分(雨天決行)
(瑞浪ポーノポーク祭り 10時~14時まで)
◆場所 瑞浪中央公園
* 苗木の無料配布は9時30分より行います。
* 会場周辺での路上駐車はご遠慮ください。



参加店舗の自慢の料理はこちら!

イタリアンレストラン VITA
瑞浪ポーノポーク パンツェロッチェ

カフェ アン
瑞浪ポーノポークの ごろっとデミグラスシチュー

焼肉 与志多
瑞浪ポーノポーク 豚骨ラーメン

とんまる
瑞浪ポーノポーク たらたま丼

タネヤマク
瑞浪ポーノポーク ビンダルー

Perch
瑞浪ポーノポークの ラタトゥーユ

Food Bar MAKOTO
瑞浪ポーノポーク豚丼

Café 菜・美ら心
沖縄そば 瑞浪ポーノポーク添え

日本料理 日吉屋
瑞浪ポーノポークの 味噌角煮

焼肉キッチン 安藤
瑞浪ポーノポークの ハヤシライス

キッチン おいしや
ジャークポーノポーク丼

◎問合せ 【農業祭】 JAとうと経済センター ☎68-5120
【瑞浪ポーノポーク祭り】 瑞浪ポーノポークPR委員会事務局(商工課内) ☎68-9803



催し

11月23日(金・祝)

瑞浪市健康まつり(入場無料)

- ◆第1部 健康イベント (9:30~12:00 保健センター) 各種健康相談や検査・測定、展示などを行います。
- ◆第2部 健康講演会 (13:30~ 総合文化センター)
 - ◆演題 毎日楽しく元気に暮らすために ~検診を受けよう~
 - ◆内容 消化器専門医が語る最新検診事情
 - ◎問合せ (健康まつり)…健康づくり課 ☎68-9786 (健康講演会)…保険年金課 ☎68-2118

クリスマスリースを作ろう

- リングにしたテイカカズラに、松ぼっくりや木の実を飾りつけて、クリスマスリースを作ります。
- ◆日時 11月17日(土) 9時30分~12時
 - ◆場所 自然ふれあい館
 - ◆対象 一般(定員20名)
 - ◆講師 同館指導員
 - ◆参加費 1,000円 ◆締切 11月14日(水)
 - ◎申込・問合せ 瑞浪市自然ふれあい館 ☎63-0015



2018スポーツフェスティバル キッズアカデミー in CHUKYO

- 中京高等学校では、運動部地域貢献活動として培った技能を地元の子どもたちに還元し、伝えることを目的としたスポーツイベントを開催します。
- ◆日時 11月23日(金・祝) 9時30分~12時
 - ◆場所 中京学院大学附属中京高等学校
 - ◆対象 小学6年生までの男子・女子
 - ◆種目 剣道・サッカー・卓球・チア・吹奏楽
 - ◎問合せ 中京学院大学附属中京高等学校 ☎68-4501

地域交流センターときわ事業案内

- ◆作品展示 「切り抜き絵同好会展」
- ◆展示日時 11月2日(金)~27日(火) 10時~16時
- ◆ときわ「うたごえ喫茶よろこび」
- ◆日時 11月15日(木) 10時30分~12時
- ◆場所 多目的ホール
- ◆会費 500円(ドリンク・お菓子付き)
- *事前申込は不要です。当日お出かけください。
- ◆シルバー講座 手工芸サロン「餅ばな作り」
- ◆日時 12月17日(月) ①10時30分 ②13時30分
- ◆講師 厚見 寿鶴子
- ◆受講料 500円(材料費含む)
- ◆定員 各24名
- ◎申込・問合せ 地域交流センター「ときわ」 ☎66-1282

平成30年度瑞浪市戦没者追悼式のご案内

- 先の大戦において、瑞浪市から出征し、亡くなられた方々を追悼し、平和を祈念します。
- ◆日時 11月11日(日) 13時30分~
 - ◆場所 瑞浪市戦没者慰霊碑前(ハートピア南西角)
 - *追悼式は、代表者による献花方式で執り行います。
 - ◎問合せ 社会福祉課 ☎68-2112

お知らせ

年末調整等説明会のご案内

- 多治見税務署では、瑞浪市・土岐市の事業所を対象に年末調整事務および消費税の軽減税率制度についての説明会を開催します。
- ◆日時 11月14日(水)
 - [年末調整事務説明会]…13時~15時
 - [消費税の軽減税率制度説明会]…15時20分~16時50分
 - ◆場所 総合文化センター(3階講堂)
 - ◎問合せ 多治見税務署法人課税第一部門 ☎22-0101 (内線715)

水道管の冬支度をしましょう

- 今年1月の寒波では、消防本部の観測地点で-9.5℃を記録するなどの厳しい寒さにより、水道管が凍結破損するお宅が多くありました。寒くなってから慌てないように、早めに確認・対策をしておきましょう。
- ◆凍結しやすい水道管とは
 - ・屋外で露出している水道管
 - ・建物の北側など日陰にある水道管
 - ◆確認しましょう
 - ・保温材が劣化してはがれていませんか
 - ・凍結防止ヒーターの電源は入っていますか
 - ◆対策しましょう
 - ・水道管を保温材で覆いましょう。特に心配なところには凍結防止ヒーターを巻きましょう。
 - ・蛇口が凍結しやすいので、布などで覆い、濡れないように上からビニールなどを巻きましょう。
 - ◎問合せ 上下水道課 ☎68-9826

不動産などに関する諸問題についての無料相談

- 不動産取引に関わる紛争・トラブル防止のため、公益社団法人岐阜県宅地建物取引業協会の会員による、不動産無料相談が行われます。(空き家に関する相談も可能です)
- ◆日時 11月16日(金) 13時~15時
 - ◆場所 市民相談室(市役所1階)
 - ◎予約・問合せ 都市計画課 ☎68-9816

全国一斉「女性の人権ホットライン」強化週間

- 夫、パートナーからの暴力や職場などにおけるセクシュアル・ハラスメント、ストーカー行為など女性をめぐる人権相談に、人権擁護委員が中心となって電話で相談に応じます。
- 相談は無料で秘密は厳守しますので、どなたでも気軽にご利用ください。
- ◆日時 11月12日(月)~18日(日)
 - 月~金曜日 8時30分~19時
 - 土・日曜日 10時~17時
 - ◆女性の人権ホットライン ☎0570-070-810
 - *上記強化週間以外の日でも、平日8時30分から17時15分まで相談に応じています。
 - *インターネットでの相談も受け付けています。
 - ◎問合せ 岐阜県地方務局 ☎058-245-3181



法務省インターネット人権相談 検索

募集

瑞浪市臨時職員を募集

- <窓口・事務補助員(1名)>
- ◆内容 社会教育課(瑞浪市総合文化センター) 窓口での事務補助
 - ◆雇用期間 平成31年1月1日~3月31日
 - ◆勤務条件 1日7時間30分 (週5日 土日・祝日勤務あり)
 - ◆賃金 日額6,300円 *2km以上は通勤手当あり
 - ◆申込 11月30日(金)までに市販の履歴書を提出
 - ◎応募・問合せ 社会教育課 ☎68-5281



陸上自衛隊高等工科学校生徒募集

- 防衛省自衛隊では、平成31年4月採用の高等工科学校生徒を募集します。高等工科学校とは中学校卒業生が対象の自衛隊の学校です。
- ◆募集項目 ①高等工科学校生徒(推薦) ②高等工科学校生徒(一般)
 - ◆受験資格 中学校卒業(見込み)かつ17歳未満の男子
 - ◆受付期間 ①11月1日(木)~30日(金) ②11月1日(木)~平成31年1月7日(月)
 - ◆試験日 ①平成31年1月5日(土)~7日(月)で指定の日 ②平成31年1月19日(土)
 - ◆その他 受験料無料・高等学校と併願可
 - ◎問合せ 防衛省自衛隊 恵那地域事務所 ☎0573-26-4310

「みずなみオレンジ・シャルソン2018」参加者募集

- オレンジ・シャルソンは認知症への理解を深め、認知症をあたたく見守る社会を目指すイベントです。カフェや笑顔の写真展、もの忘れ予防コーナーなど、どなたでも参加できます。瑞浪地区まちづくり推進協議会の「土岐川堤防ウォーキング」と同時開催します。(参加費無料・粗品あり)
- ◆日時 11月11日(日) 9時~12時
 - ◆場所 市役所 西分庁舎
 - ◆主催 オレンジの絆みずなみ
 - *ウォーキングは9時受付開始、9時30分出発
 - ◎問合せ 地域包括支援センター ☎68-2117

認知症サポーター養成講座 受講者募集

- 認知症という病気を正しく理解し、関わり方や介護のコツについて学ぶ無料講座です。
- ◆日時 11月21日(水) 13時30分~15時
 - ◆場所 保健センター 3階大会議室
 - ◆対象 認知症の支援や介護に関心のある方、認知症について学びたい方等
 - ◆申込み 11月19日(月)までに下記へ
 - ◎申込・問合せ 地域包括支援センター ☎68-2117

健康

もの忘れ相談(要予約)

- 「ちょっと変だな」「以前の様子と違う」といった気になる症状があれば、早めにご相談ください。
- ◆日時 11月19日(月) 13時20分~1人60分程度(相談無料)
 - ◆場所 保健センター 1階相談室
 - ◎予約・問合せ 地域包括支援センター ☎68-2117

健康相談(予約不要)

- ◆日時 11月20日(火) 9時~11時30分
- ◆場所 保健センター
- ◆内容 健診結果、禁煙相談について
- ◆担当 保健師・管理栄養士
- *健診結果をご持参ください。
- ◎問合せ 健康づくり課 ☎68-9785

出張びざ痛・腰痛の健康相談(要予約)

- 足腰の痛みでお悩みの方を対象に、リハビリのプロフェッショナル(理学療法士)が運動指導など日常生活の相談に応じます。
- ◆日時 11月28日(水) 13時30分~15時
 - ◆場所 陶コミュニティセンター
 - *1人30分程度(相談無料)
 - ◎予約・問合せ 地域包括支援センター ☎68-2117

ちびとも! 11月 生まれ

平成29年 11月 生まれ

今月1歳になる、みずなみのルーキーたちです。元気に育てね!



くまざわ せかい 熊澤 世加生ちゃん 11月3日生 学園台



にしお とうま 西尾 橙真ちゃん 11月13日生 西小田町



にしお きほ 西尾 紀穂ちゃん 11月16日生 北小田町



みずの はな 水野 はなちゃん 11月22日生 上平町



もうすぐ1歳 平成29年12月・平成30年1月生まれの赤ちゃん募集!

①氏名・ふりがな ②性別 ③住所 ④誕生日 ⑤電話番号 を明記し、写真と一緒に、次のいずれかの方法で送ってください。

締切り...【12月生まれ】11月6日(火) 【1月生まれ】12月5日(水)

●メール info@city.mizunami.lg.jp へ

●郵送 〒509-6195 上平町1-1 瑞浪市役所「広報みずなみ」担当あて

●直接 市役所4階の「記者室」へ ◎問合せ 企画政策課 ☎68-9735

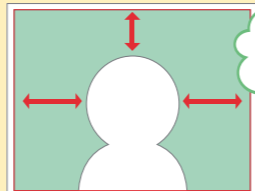

顔全体を写してね!

子どもや女性を暴力から守りましょう

■11月は「児童虐待防止推進月間」です

自分で助けを求めることができない子どもを虐待から守るには、周囲の大人が助けを求めている子どもにも気づき援助することが必要です。

あなたの連絡・相談が、子どもを守り、子育てに悩む保護者を支援する大きな一歩となります。

■11月12日～25日は「女性に対する暴力をなくす運動」期間です

夫等からの暴力、性犯罪、セクシュアル・ハラスメント、ストーカー行為等は、犯罪行為を含む重大な人権侵害であり、決して許される行為ではありません。一人で悩まず、勇気をだしてまず相談を。

相談窓口

- ・児童相談所全国共通ダイヤル ☎189(24時間対応)
- ・東濃子ども相談センター ☎23-1111(代)
- ・瑞浪市役所 子育て支援室 ☎68-2115

相談窓口

- ・岐阜県女性相談センター ☎058-274-7377
- ・東濃県事務所福祉課 ☎23-1111(代)
- ・瑞浪市役所 子育て支援室 ☎68-2115

「半分、青い。」で話題の五平餅が食べられる!

「食べやあ五平餅」を開催します

東美濃地域に100店舗以上ある五平餅屋さん。その中から「定番の味」「変わり種」「イベント限定新商品」等、様々な五平餅のお店が集まり、出張販売を行います。

また、NHK連続テレビ小説「半分、青い。」で使用された小道具の展示を行います。

- ◆日時 11月11日(日) 9時～16時
- ◆場所 テラスゲート土岐 (土岐市土岐ヶ丘4丁目)
- ◆主催 東美濃歴史街道協議会 「半分、青い。」活用推進部会 他

◎問合せ 商工課 ☎68-9803

まいにちが... びよい ほん!

冬の手作り教室のご案内

リースづくり教室

お部屋がぐっとおしゃれになる自分だけのオリジナルリースを作ませんか?

- ◆日時 12月1日(土) 10時～
- ◆場所 瑞浪市総合文化センター2階 視聴覚室
- ◆定員 20名(定員になり次第受付終了)
- ◆材料費 1,500円
- ◆講師 桜戸美由紀氏
- ◆持ち物 木工用ボンド、グルーガン、枝切りばさみ、リースにつけたいもの(あれば)

もち花づくり教室

新年を祝うおめでたい飾り「もち花」を自分の手で作ってみませんか?

- ◆日時 12月8日(土) 14時～
- ◆場所 瑞浪市総合文化センター2階 展示室
- ◆定員 40名(定員になり次第受付終了)
- ◆材料費 500円
- ◆持ち物 園芸用はさみ、キッチンばさみ、つけたい飾り(あれば)、汚れてもよい服装

どちらの教室も、お申込み・お問い合わせは瑞浪市民図書館まで、お願い致します。人気の教室です。お早目にお申込みください。

清流の国ぎふの図書館をめぐる2018

スタンプラリー期間 10.27(土)～11.30(金)

今年も読書の秋に「図書館スタンプラリー」がやってきます!参加される方は、いつもご利用されている図書館で、スタンプラリーのリーフレットをもらってください。

各図書館で、個性豊かな催しを企画しており、瑞浪市民図書館では「わたしの本棚」を展示中です! (~11/15まで)

瑞浪市民図書館は、最終日の11/30が、整理休館日でお休みです。

11月のミニ展 可愛い芸術家の力作展 「からだのうつつわ」

11月17日(土)～29日(木)

中京幼稚園の5歳児29名が作ったやきものの展示です。「からだのうつつわ」とは、団子にした粘土をたたいて丸く伸ばし、体ひざにあてがって作ったうつつわです。園児たちの作陶しているときのキラキラした眼、かわい顔、焼きあがった時の喜びの歓声が目に浮かぶような作品です。園児たちはこのうつつわで楽しい給食を食べたいと思っています。

図書館職員が贈る 11月の特集本

極上のファンタジー

大人になっても楽しく読めるファンタジーを集めてみました。



『ゲート』 柳内たくみ/著

20XX年、東京銀座に「異世界への門」が突如現れた。門から続々と出現する怪物や異界の兵士による侵襲が開始する。それに対抗する自衛隊の激戦が今、始まる。



『彼女について』 よしもとばなな/著

亡くなった母は魔女だった。その母にかけられた呪いを解くため、由美子はいとこの昇と過去をたどる旅へ出ること。たどり着いた先に由美子が見たものとは…。暗く、悲しい世界に小さな光を灯してくれる1冊です。

★このほかにも図書館に入ってすぐの場所に、特集本コーナーを用意してお待ちしています。

新成人を迎える皆さんへ 平成31年 瑞浪市成人式のご案内

- ◆日時 平成31年1月13日(日) 受付10時～ 開式11時～
- ◆会場 総合文化センター 文化ホール
- ◆対象 平成10年4月2日～平成11年4月1日生まれの方

上記に該当される方で、平成30年11月1日時点で瑞浪市在住の方には、11月中旬頃に案内状を発送いたします。

進学や就職によって、現在瑞浪市内に住民登録のない方で、瑞浪市の成人式に参加を希望する方は、社会教育課までお申し込みください。



第37回 中央公民館文化祭開催のご案内

中央公民館や市内で活動されている方の作品展示やステージ発表を行います。芸術、文化、食欲、様々な秋を中央公民館で感じてください。

- ◆期日 11月10日(土)・11日(日) 9時～17時(最終日は15時)
- ◆会場 総合文化センター
- ◆内容
 - ◆**芸能の部** 合唱、演奏、朗読、舞踊などの発表
 - ◆**展示の部** 絵画、陶芸、写真、手芸などの展示
 - ◆**飲食バザー** 軽食等の販売



市子ども会連合会によるゲームなどの子ども広場も開催します。

第65回 瑞浪市美術展少年の部を開催します



園児・児童・生徒の優れた美術作品を展示し、表彰します。

- ◆会期 11月2日(金)～4日(日) 9時～17時(最終日は16時)
- ◆会場 総合文化センター
- ◆部門 図工、美術、書写
- ◆主催 瑞浪市・瑞浪市教育委員会
- ◆入場料 無料
- ◆問合せ 学校教育課(☎68-9834)

みずなみニューイヤーコンサート2019のご案内

今年度は、これまでのニューイヤーコンサートの歩みを振り返り、素敵なストーリーと様々な楽曲を取り入れた「みずなみニューイヤーコンサート物語」を上演します。地元で活動している合唱団員、舞台経験者、子どもたちなどが参加します。ぜひ、ご来場ください。

- ◆日時 平成31年1月27日(日) 14時開演(13時30分開場)
- ◆会場 総合文化センター 文化ホール
- ◆演目 みずなみニューイヤーコンサート物語
- ◆入場料 **一般** 1,000円 **高校生以下** 500円 *全席自由
- ◆チケット 総合文化センター 12月1日(土) 9時～
市内各コミュニティセンター 12月3日(月) 9時～



中央公民館自主事業

「綾小路きみまろ 爆笑スーパーライブ2019 in 瑞浪」



テレビ等にも多数出演し、中高年層に人気のある綾小路きみまろさんによる公演です。ぜひ、ご来場ください。

- ◆日時 平成31年2月24日(日) 14時開演(13時開場)
- ◆場所 総合文化センター 文化ホール
- ◆入場料 5,500円
※全席指定
※チケット購入は、お一人様4枚まで
※18歳未満入場不可
- ◆チケット 総合文化センター 12月16日(日) 9時～
市内各コミュニティセンター 12月17日(月) 9時～
その他チケットぴあでも発売

ホワイエふれあいコンサートvol.47 ほつかほかコンサート

瑞浪市民合唱団によるあたたかいハーモニーをお楽しみください。

- ◆日時 12月2日(日) 13時30分開演(13時開場)
- ◆場所 総合文化センター ホワイエ
- ◆入場料 無料(整理券配布)
- ◆曲目 ふるさと、山のいぶき、365歩のマーチ 他



中央公民館講座案内

受講希望の方は2日前までに社会教育課へお申し込みください。

明日の親学級 ～親になる前に学んでおきたいこと～

明日の親学級は、子育てを楽しむための講座です。「生まれるまでに何をしたらいいの?」、「気をつけることは何?」など、お子さんの誕生の前に知りたいことを学べます。



- ◆日時 11月18日(日) 10時30分～11時30分
- ◆会場 総合文化センター 和室
- ◆内容 ①お腹の赤ちゃんとのコミュニケーション
②「楽しい子育て」のポイントは?
③実感!心が和む読み聞かせ(おすすめ絵本の紹介)
- ◆受講料 無料 ◆講師 各務 和子 先生

和太鼓体験講座 ～文化の秋!地域の伝統文化に触れよう～

伝統文化の和太鼓に触れる体験講座を行います。お子さんから大人の方まで幅広い世代が参加できる講座です。

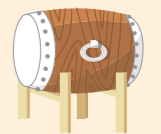

- ◆日時 11月18日(日) 13時30分～15時
- ◆会場 総合文化センター 文化ホール
- ◆受講料 無料
- ◆定員 15名(先着順)
- ◆内容 バチの持ち方や太鼓の叩き方など
- ◆対象 どなたでも
- ◆講師 美濃源氏大太鼓保存会

まちかど写真館



10月7日には窯出し作業が行われました

窯の中は1,250℃の世界 9月20~25日

陶町大川の6連房登り窯「陶与左衛門窯」で、陶芸作品の焼成作業が行われました。

陶芸教室の作品や陶芸家、地元小中学生の作品など約3,500点が窯の中に入れており、地元の有志や陶芸愛好家の皆さんが、窯の温度が1,250℃になるまで、昼夜を問わず薪をくべ続けました。

9月26日 起伏のあるコースを攻略

日吉町マレットゴルフ場で、瑞浪長寿クラブ連合会による「第12回マレットゴルフ大会」が開催されました。

66歳から89歳までの参加者56人は、高低差のある全36ホールそれぞれの特徴を考えながら、ボールを打つ強さや方向を変えるなどしてうまく攻略していました。



マレットゴルフで健康増進



喜びの輪が広がるような場所に

市民公園レストハウスがリニューアル 9月29日

市民公園レストハウスが新しくカフェ「樂」としてオープンしました。席数は35席で、店内の一角に約500冊の絵本があるキッズスペースが設置されています。

初日にはオープニングセレモニーがあり、先着100人に瑞浪ポーノポークのカツカレーの試食が振る舞われました。

Jアラート(全国瞬時警報システム)伝達試験のお知らせ

地震や武力攻撃などの発生時に備え、市が導入しているJアラート(全国瞬時警報システム)を用いた緊急情報の伝達試験を行います。なお、この試験は全国的に実施されるものです。

11月21日(水)午前11時ごろ、防災行政無線、防災ラジオ、防災・防犯「絆」メール、市ホームページで試験を行います。

当日の放送内容 チャイム音 → 「これは、Jアラートのテストです」×3回
「こちらは、広報みずなみです」 → チャイム音

* 気象・地震活動の状況によっては、試験放送を中止する場合があります。

◎問合せ 生活安全課 ☎68-9736



市ホームページの「まちかど写真館」では上記以外の記事も掲載しています。

まちかど写真館 瑞浪市

検索