

消防団の新体制が始動！ 瑞浪の安心・安全を守ります！



4月1日 消防団入退団式(瑞浪中央公園)
*詳細は3ページに掲載しています。

■ 施策の体系

(基本理念)

(基本目標)

(基本施策)

障がいのある人をはじめ誰もが地域でともに生き、ともに支え、ともに参画できる「共生社会」の実現



■ 障害福祉計画・障害児福祉計画における成果目標値の設定

福祉施設の入所者の地域生活への移行	
平成32年度末の施設入所者数	65人
平成32年度末までの地域生活移行者数	2人
精神障がいにも対応した地域包括ケアシステムの構築	
平成32年度末までに、保健・医療・福祉関係者による協議の場の設置	
地域生活支援拠点等の整備	
平成32年度末までに、地域生活支援拠点を東濃圏域に1カ所設置	
福祉施設から一般就労への移行等	
平成32年度の一般就労移行者数	2人 (2倍増)
平成32年度末の就労移行支援事業利用者数	17人 (1割増)
平成32年度末の就労移行率3割以上の就労移行支援事業所数	1カ所 (100%)
平成31年度及び平成32年度における職場定着率	80%

障がい児支援の提供体制の整備等	
平成32年度末までに児童発達支援センター設置	圏域に1カ所
平成32年度末までに保育所等訪問支援を利用できる体制構築	有
平成32年度末までに重症心身障がい児を支援する児童発達支援事業所の確保	圏域に1カ所
平成32年度末までに重症心身障がい児を支援する放課後等デイサービス事業所の確保	圏域に1カ所
平成30年度末までに医療的ケア児支援のための協議の場	設置

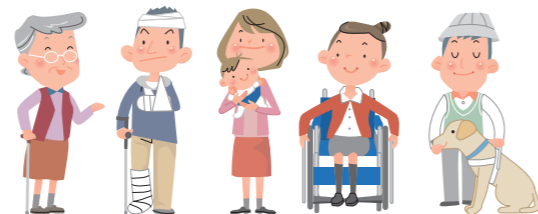

障がい福祉施策を総合的に推進するための計画を策定しました



近年の社会情勢や障がい者制度の動向、アンケート調査による市民ニーズ等を踏まえ、新たな計画を策定しました。

この計画により、瑞浪市の障がい福祉の向上を図り、「障がいのある人をはじめ誰もが地域でともに生き、ともに支え、ともに参画できる共生社会」の実現を目指します。計画は、瑞浪市ホームページまたは担当課にてご覧いただくことができます。計画策定時に実施したアンケート調査結果も掲載しています。

◎問合せ 社会福祉課 ☎68-2113

■ 計画の性格と期間

次の3つの計画を一体的に策定しています。
 ①第4次瑞浪市障害者計画(平成30～35年度)
 障害者基本法に基づき、施策の理念や基本方針を定めています。
 ②第5期瑞浪市障害福祉計画(平成30～32年度)
 障害者総合支援法に基づき、サービス提供体制の確保に向けた具体的な目標値やサービスの必要量の見込等を定めています。
 ③第1期瑞浪市障害児福祉計画(平成30～32年度)
 児童福祉法改正により新たに策定が義務付けられた計画です。障がい児支援体制の確保にかかる目標値やサービスの必要量の見込等を定めています。

年度	平成24～26年度	平成27～29年度	平成30～32年度	平成33～35年度
障害者計画		第3次	第4次	
障害福祉計画	第3期	第4期	第5期	
障害児福祉計画			第1期	

■ 基本的視点

- ① 地域での共生
 障害者権利条約の理念を尊重し、障がい者を社会のあらゆる活動に参加する主体としてとらえるとともに、意思決定・意思表示のために必要な意思疎通手段や情報取得手段について、その選択の機会が確保されるよう取り組んでいきます。
- ② 差別の禁止
 障がい者差別その他の権利利益を侵害する行為を禁止するとともに、社会的障壁を除去するための合理的配慮^{※1}の提供を推進していきます。
- ③ 当事者本位の総合的かつ分野横断的な支援
 支援にあたっては、障がい者の自己決定を尊重し、その意思決定の支援に配慮しつつ、障がい者の自立と社会参加の支援という観点に立ち、障がい者が各ライフステージを通じて適切な支援を受けられるよう、教育、福祉、医療、雇用等の各分野の有機的な連携の下、各分野の枠のみにとらわれることなく、関係する機関、制度等の必要な連携を図ることを通じて総合的かつ横断的な視点をもって支援していきます。
- ④ 障がいの特性に配慮したきめ細かい支援
 外見からは分かりにくい障がいや、発達障がい、難病、高次脳機能障がい^{※2}、盲ろう・重症心身障がいその他の重複障がい等、障がいの特性に応じた個別的な支援の必要性に配慮して施策を推進します。
 女性や子どもにおいては、さらに複合的に困難な状況に置かれている場合や、年齢に応じた対応が求められる場合があること等から、当事者のおかれた個々の状況に応じた支援に取り組んでいきます。

※1 合理的配慮：障がい者が日常生活や社会生活を送る上で妨げとなる社会的障壁を取り除くために、状況に応じて行われる配慮。
 ※2 高次脳機能障がい：交通事故や脳血管疾患などによる脳損傷を原因とし、失語・失行・失認の他、記憶障がい、注意障がい、遂行機能障がい、社会的行動障がい等により、日常生活または社会生活に制約がある状態。外見上は分かりにくいいため、周囲の人に理解されにくい。

■ 計画の推進

- 保健・医療・福祉・教育・防災・まちづくりなどの各分野に関わる計画として、全庁的な連携のもとで積極的な事業展開を図ります。また、地域社会を構成する市民、NPO、ボランティア団体、サービス提供者、企業、社会福祉協議会、地域総合支援協議会、行政等がそれぞれの役割を果たすとともに、協働の視点に立って相互に連携することにより、総合的かつ効果的な計画の推進を図ります。
- 国・県・近隣市町と連携することでより効果的な事業展開を図ることができるものについては、関係機関との一層の連携を図り、福祉サービスの質・量の確保に努めます。
- 毎年度、PDCAサイクル(Plan:計画、Do:実行、Check:点検・評価、Action:見直し)の手法に基づき、事業の進捗状況を点検・評価し、実効性のある進行管理を行います。

福祉医療費助成制度のご案内

福祉医療費助成制度は、乳幼児等・母子家庭等・父子家庭・重度心身障がい者・一部の精神障がい者の方に、医療費の一部を助成する制度です。

助成対象に該当する方で、医療費の助成を受けていない方は、保険年金課で手続きをしてください。



助成対象者	所得制限	助成額	助成方法
乳幼児等			<ul style="list-style-type: none"> あらかじめ福祉医療費受給者証の交付を受けてください。 県内の医療機関などでは、健康保険証および福祉医療費受給者証の提示により、保険診療にかかる自己負担額が無料になります。 県外の医療機関などでは、福祉医療費受給者証は使用できません。医療機関などの窓口で、自己負担額を支払い、後日、保険年金課または各コミュニティセンターで払い戻しの手続きをしてください。
母子家庭等の母および児童	無	保険診療分の自己負担額(高額療養費を除く)	
父子家庭の父および児童	無		
重度心身障がい者	有		
精神障がい者	無		<ul style="list-style-type: none"> 医療機関などの窓口で、自己負担額を支払い、後日、保険年金課または各コミュニティセンターで払い戻しの手続きをしてください。

こんな時は届け出を

- ①氏名・住所が変わったとき
- ②健康保険証が変わったとき
- ③受給資格がなくなったとき

◎問合せ 保険年金課福祉医療年金係 ☎68-2119



瑞浪市ふるさと回帰同窓会開催助成金を創設しました！



瑞浪市では、今年度市内で開催される同窓会に対して、必要な経費の助成を行います。これは、同窓会の出席者に対し、移住定住をはじめとする各種の情報を発信することで、出席者の郷土愛の醸成とUターン等による市への移住定住の促進を目的とするものです。

対象となる同窓会 瑞浪市内に所在する(した)小学校および中学校の卒業生で開催される同窓会

- 市内の同一の小学校、中学校卒業生の学級、学年で開催される同窓会であること
- 出席者は20歳以上49歳以下の者であること(開催年度の4月1日時点で)
- 出席者は20名以上であること(1つの学年が40人に満たない場合は、半数以上が出席すること)
- 出席者のうち3分の1以上が市外に住所を有する者であること
- 出席者は、開催日に市が行うアンケート等に協力すること

助成額 出席者数×2,000円(上限5万円)

- 助成対象経費の総額が5万円を下回った場合は、助成対象経費の総額が上限となります。
- 助成金の交付は同一の同窓会に対し同一年度内に1回限りとし、年度を連続して交付はできません。
- 本助成金事業は、予算の範囲内において先着順で交付します。(予算総額50万円)
- 助成対象となる経費は、市内の飲食店等に支払う飲食代(アルコール類は除く)、郵送料、チラシ等の印刷費、写真の現像料、記念誌等の製本費、記念品代、消耗品費、材料費、会場使用料等です。



申請方法

本助成の活用を希望される申請者は、瑞浪市ふるさと回帰同窓会開催助成金交付申請書に事業計画書と収支予算書、同意書を添えて、同窓会開催予定日の14日前までに市民協働課へ提出してください。

*助成対象要件等のうち主なものを掲載してありますので、本制度に関する詳しい要件・注意事項・様式等は、市ホームページで必ずご確認ください。
◎問合せ 市民協働課 ☎68-9756

5月は消費者月間です

平成30年度統一テーマ

「ともに築こう 豊かな消費社会 ～誰一人取り残さない～」



国では、昭和63年から、毎年5月を「消費者月間」として、消費者、事業者、行政が一体となって、消費者問題に関する啓発を行っています。

日々の生活において、契約上のトラブルや悪質商法による不当な請求など、消費生活に関する被害が後を絶ちません。

瑞浪市消費生活相談窓口では、「消費者と事業者との間のトラブル」の相談を受け付け、問題解決に向けた助言等を行っています。また、消費者トラブルの実例と対処法などについて、直接出向いてお話しする消費生活出前講座を行っていますので気軽にお問い合わせください。

■市の現状

平成29年度消費生活相談窓口寄せられた相談件数は全体で101件です。

その内、架空請求に関する相談では、有料動画料金の未納請求メールや総合消費料金未納通知ハガキによる請求に関する相談が28件と最も多く寄せられました。

また、高齢者を狙った悪質商法による消費者トラブルも増加しています。高齢者は自宅にすることが多いため、電話勧誘や訪問販売による被害に遭いやすく、契約金額が高額で、さらに複数の契約がなされているという特徴があります。

相談は、電話または面談で行い、相談内容が外部に漏れることはありません。「おかしいな?」「困った!」と思ったら、一人で悩まず、ご相談ください。

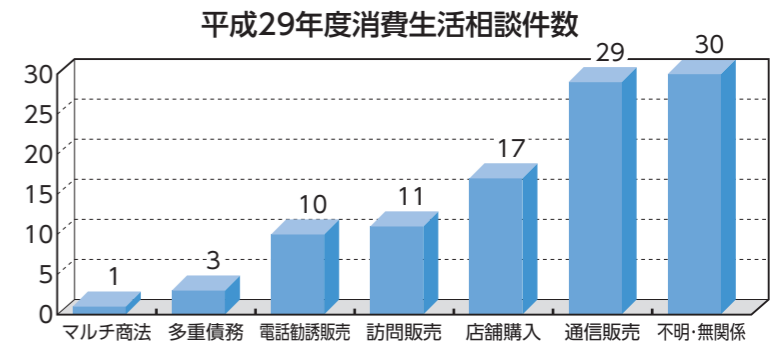

だまされないための心得

- * はっきりと断る勇気を持つ
- * うまい話にのらない!
- * 簡単に住所・氏名・電話番号等の個人情報を教えない
- * 署名はすぐにしな! ハンコはすぐに押さない!
- * まず家族や公的機関に相談する

相談窓口	消費者ホットライン ☎ (局番なし) 188	瑞浪市、土岐市、多治見市のいずれかの消費生活相談窓口、もしくは県民生活相談センターにつながります。
	瑞浪市消費生活相談窓口 (生活安全課) ☎ 68-9748	専門相談員による消費生活相談(面談または電話による相談) ◆日時 毎週火曜日 10時~16時(予約制) ◆場所 市役所1階 市民相談室 *多重債務に関する相談は、随時受け付けています。

多重債務無料相談会

- 「借金が複数で返せない」「厳しい取り立てに苦しんでいる」などお困りの方は、ご相談ください。
- ◆日時 5月18日(金) 13時~16時
 - ◆場所 東濃西部総合庁舎(多治見市上野町5-68-1)
 - ◆相談方法 面接相談(1人30分)
 - ◆申込 2日前までに下記へお申し込みください
- ◎申込・問合せ 県民生活相談センター ☎058-277-1003

契約相手を変更するときの注意点

ライフスタイルの変化や新たなサービスの出現などにより、今までの契約相手を変更し、別業者に切り替えることがあります。新たな契約をした後に、思わぬトラブルに遭わないためには注意が必要です。

- 例えば「A社で光回線の契約をしているが、B社の方が同じサービス内容で契約料金が安い。A社を解約してB社と契約しよう」と考えた場合、次の事項を確認しましょう。
- ① A社に対する解約料は発生しないか
 - ② A社の設備を借りている場合、設備利用の期間の縛り等はないか
 - ③ 事務手数料は発生しないか
- 変更先の事業者が、現在の契約を解約することで発生するリスクについて説明する義務はありませんので、解約は、あくまでも消費者の自己責任となります。新たな契約をする前には、現在契約中の契約内容を再度確認した上で検討することをお勧めします。

不安に思ったら早めに消費生活相談にご相談ください。

- 専門相談員による消費生活相談
- ◆日時 毎週火曜日10時~16時(要予約)
- ◆場所 市役所1階 市民相談室
- ◎問合せ 生活安全課 ☎68-9748

新たな契約のメリットばかりに目を向けるのではなく、現在の契約も含め、メリット・デメリットを明らかにした上で判断することが大切です。

市長からの発信

「今年は、結実の年」

皆さん、こんにちは!

本市では近年、未来の礎となる大型事業が始動し、完了した事業や完了を迎える事業、また、これまで積み重ねてきた取り組みが報われ、将来の発展につながる事業があります。

完了した事業では、市役所庁舎の耐震補強工事があります。この工事では災害時でも拠点施設としての機能を果たすための整備を行いました。また、旧陶中学校校舎を小学校に転用し、陶小学校が生まれ変わりました。

完了を迎える事業としては、来年4月の開校に向けて順調に建設が進んでいる瑞浪北中学校が挙げられます。長い歴史に幕を閉じることとなる瑞陵、日吉、釜戸中学校がこれまで築き上げてきた伝統や特色を瑞浪北中学校に継承し、発展させたいと思います。

そして、企業誘致活動が実を結び、株式会社エイ・ダブリュ・瑞浪が今年12月に操業します。市内最大の企業として、消費拡大によ

る地元経済への波及効果も大いに期待されます。操業時には、約750名という雇用が創出されることから、良好な住環境、さまざまな子育て支援事業など瑞浪市の魅力を発信して、これまでに以上に移住定住施策を強力に推進します。

さらに、将来につながる事業として、国道19号瑞浪恵那道路の建設工事が始まりました。この道路はリニア中央新幹線岐阜駅へのアクセス道路として、地域の活性化や経済の振興に寄与し、災害発生時には緊急避難路として活用され、周辺住民の安心・安全な生活の確保に貢献します。このほか、市内ではリニア中央新幹線日吉トンネル工事や新丸山ダムの建設といった国家的プロジェクトが始動し、全国的にも注目を集めています。

これらのことから、平成30年は、この好機を確実に地域の発展につなげるための「結実の年」と位置づけ、決意も新たに地方創生に資する事業を展開していきます。

市長 水野光二



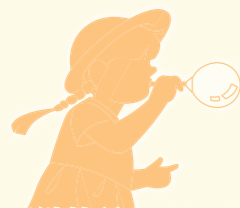

子どもの定期予防接種

* 予防接種の詳細、指定医療機関は「平成30年度 瑞浪市健康カレンダー(乳幼児版)」をご覧ください。
* 予診票をお持ちでない方は、健康づくり課までご連絡ください。◎問合せ 健康づくり課 ☎68-9785

種類	対象者	接種方法
BCG	平成29年11月生まれ * 満1歳未満で、まだ接種していない児も含む (対象となる方には、案内はがきにて詳細を連絡します)	日時:5月24日(木) 受付:13時15分~30分 場所:保健センター
B型肝炎	平成30年3月生まれ * 生後2カ月~1歳の誕生日の前日までに3回接種	
ヒブ	●1期初回(27日以上の間隔をあけて3回接種) 平成30年3月生まれ(生後2カ月過ぎたら接種可能です) ●1期追加(1回接種) 7~13カ月前に1期初回接種(3回)が終了している児 * 満5歳未満で、まだ接種していない児も含む	①希望する指定医療機関へ直接電話で予約してください。 ②予診票と母子健康手帳を持参し接種してください。
小児用肺炎球菌	●1期初回(27日以上の間隔をあけて3回接種) 平成30年3月生まれ(生後2カ月過ぎたら接種可能です) ●1期追加(1回接種) 1歳~1歳3カ月の間で1期初回後60日以上経過している児 * 満5歳未満で、まだ接種していない児も含む	
4種混合 (百日せき ジフテリア 破傷風 ポリオ)	●1期初回(20~56日の間隔で3回接種) 平成30年2月生まれ(生後3カ月過ぎたら接種可能です) ●1期追加(1回接種) 12~18カ月前に、1期初回接種(3回)が終了している児 * 満7歳6カ月未満で、まだ接種していない児も含む	
水痘	平成29年5月生まれ * 3カ月以上(標準的には6~12カ月)の間隔で2回接種 * 1歳~3歳未満で、まだ接種していない児も含む * 既に任意接種として水痘ワクチンを2回接種している児、また水痘にかかったことがある児は接種の必要はありません	
麻疹・風しん	●第1期(1回接種) 平成29年5月生まれ * 満2歳未満で、まだ接種していない児も含む	
日本脳炎	●1期初回(6~28日の間隔で2回接種) 平成27年5月生まれ ●1期追加(1回接種) 1期初回(2回)が終了している児 * おおむね1年以上前に1期初回が終了している児 * 満7歳6カ月未満で、まだ接種していない児 ●2期(1回接種) 9歳以上13歳未満 * 平成7年4月2日~平成19年4月1日生まれで、接種機会を逃がした人は、20歳になるまでが接種の対象となります	①5月21日(月)までに、申込はがき(予防接種のしおり内)を保健センターへ提出してください。 * 申込み後に医療機関の変更はできません ②6月1日(金)以降に、希望した指定医療機関へ直接電話で予約してください。 * 平成30年11月末日までに予約・接種をしてください ③予診票と母子健康手帳を持参し接種してください。



平成30・31年度 スポーツ推進委員 が決まりました

市のスポーツイベントや地域での生涯スポーツの紹介や指導を行うスポーツ推進委員19名が決まりましたので紹介します。
地域でのスポーツイベントの企画・運営についてもお気軽にご相談ください。
2年間どうぞよろしくお願いいたします。
◎問合せ 市民体育館 ☎68-0747

○瑞浪地区

虎沢としみ(再任)
水野真紀子(再任)
樋田 翔太(新任)

○稲津地区

柴田 増三(再任)
井筒 久長(再任)
武山百合子(再任)

○大湫地区

桐井 啓子(再任)

○土岐地区

梶田 静子(再任)
遠山 信治(再任)
今井 義男(新任)

○陶地区

岩島 直樹(再任)
御苗 祐子(再任)

○日吉地区

安江 明(再任)
森 賢司(再任)

○明世地区

安藤 功(再任)
大森やする(再任)

○釜戸地区

大畑 敦子(再任)
花房 康司(再任)
小川 祐輝(再任)



岐阜県広報

岐阜県からのお知らせ

点字版・音声版をご希望の方は、県庁広報課へご連絡ください
音声版には、CD(デジター編集)での提供と音声用のテキストデータの配信もあります

この情報は平成30年3月27日現在のものです。
この紙面に関するお問い合わせは、県庁広報課まで ☎058(272)1111(代) FAX058(278)2506

情報ボックス

募集 点訳・音訳奉仕員養成講習会を開催します

視覚障がい者のためのボランティア講習会を開催します。(6月~平成31年3月・全29回・無料)

- ところ/
[点訳奉仕員]視覚障害者生活情報センターさぶ(岐阜市)・北方町総合体育館(北方町)
[音訳奉仕員]視覚障害者生活情報センターさぶ(岐阜市)・可児市福祉センター(可児市)
- 定員/各20人(先着順)
- 申込期限/5月31日(木)必着
- 申込先・問/(福)岐阜アソシア ☎058(263)1310 FAX 058(266)6369

岐阜アソシア 検索

案内 木曾三川連合総合水防演習・広域連携防災訓練を開催します

大規模な水害に備え、水防演習・防災訓練を開催します。水防団による堤防等の被害に対応するための水防技能の実演や、防災ヘリ、ドローン等ICT(情報通信技術)機器を活用した災害情報の収集訓練を行います。また、パネルや最新の防災機器の展示コーナーなども設置します。ぜひ、ご来場ください。

- とき/5月27日(日)9:00~12:00
- ところ/長良川右岸(岐阜市長良雄総)
- 問/県庁河川課 ☎058(272)8603

水防・防災 検索

案内 県保育士・保育所支援センター移転のご案内

県保育士・保育所支援センターでは、保育士資格をお持ちの方の就職活動などをサポートしています。4月からOKBふれあい会館にセンターを移転し、相談員を増員するなど、サポート体制を充実させました。(面談の場合は要予約)

- 相談日/平日(月曜日~金曜日)
- 相談時間/9:00~12:00、13:00~17:00
- 主な業務/保育士の就職あっせん、現役保育士の悩み相談
- ところ/OKBふれあい会館第2棟9階(岐阜市)
- 問/県保育士・保育所支援センター ☎058(214)8902

岐阜県保育士・保育所支援センター 検索

案内 清流の国さぶ芸術祭「第1回さぶ美術展」を開催します

「岐阜県美術展」を時代の変遷や表現の多様化に合わせて見直し、新たに「さぶ美術展」を開催します。日本画・洋画・彫刻・工芸・書・写真・自由表現の7部門の応募作品から、厳選された入賞・入選作品を展示します。

- とき/6月9日(土)~17日(日)
(6月11日(月)は休館)
10:00~18:00(最終日は14:30まで)
- ところ/県美術館(岐阜市)
- 料金/無料
- 問/(公財)県教育文化財団 ☎058(233)8161

さぶ美術展 岐阜県教育文化財団 検索

募集 「さぶアグリチャレンジフェア」参加者を募集します

農業を始めたい方、農業法人等への就業希望の方、農業参入を検討している企業を対象に、個別相談会を開催します。

- とき/5月26日(土)13:00~16:00
- ところ/OKBふれあい会館(岐阜市)
- 料金/無料
- 問/さぶアグリチャレンジ支援センター(一社)県農畜産公社内 ☎058(215)1550

さぶ農ナビ 検索

募集 外国人観光客の受入環境整備事業費補助金のご案内

外国人観光客の受入環境を向上しようとする店舗や宿泊施設等への補助を行っています。今年度は補助対象事業を拡充して、募集しています。(拡充は、下記(4)~(7))

- 補助事業/(1)消費税免税店開設準備事業、(2)多言語化整備事業、(3)Wi-Fi環境整備事業、(4)トイレ洋式化事業、(5)ムスリム受入体制向上事業、(6)着地型体験プログラム造成事業、(7)決済端末導入準備事業
- 補助対象者/(1)(7)県内観光関連事業者、(2)~(6)県内宿泊施設事業者等
- 申請方法/郵送
(募集要項・申請書は、ウェブサイトから入手)
- その他/受付終了時はウェブサイトに掲載
- 申込先・問/県庁海外戦略推進課 ☎058(272)8360

岐阜県受入環境整備補助金 検索



催し

「瑞浪ブラスバンド・コンサート2018」開催

瑞浪市消防団音楽分団と市内中学校・高校の吹奏楽部による100名を超える大迫力の演奏をお楽しみください。

◆日時 5月27日(日) 13時30分～(13時開場)

◆場所 総合文化センター 文化ホール

◆出演 消防団音楽分団、瑞浪中学校、瑞浪高校、中京高校、麗澤瑞浪中学校・高校

◆入場 無料

◎問合せ 瑞浪市消防本部 ☎68-2001



瑞陵Jrブラスバンドクラブ 第13回定期演奏会

小さなお子さんから大人の方まで、皆さんが楽しめるような演奏会です。ぜひご来場ください。

◆日時 5月13日(日) 14時～(13時30分開場)

◆場所 総合文化センター 文化ホール

◆曲目 YOSAKOIソーラン節、アップルVほか

◆入場 無料

◎問合せ 瑞陵Jrブラスバンドクラブ(安藤) ☎080-2613-7894



ちやわん屋みずなみワークショップ 「家庭介護 アロマセラピー講座」

エッセンシャルオイルを使用したマッサージの効用や使用方法を学びます。お互いに香りで癒されることから、家庭で介護されている方にもおすすめの講座です。初心者用の冊子やお土産等、特典もあります。

◆日時 5月26日(土) ①10時～②13時30分～

◆場所 ちやわん屋みずなみ (瑞浪市産業振興センター内)

◆講師 露口 富江 氏 (日本エッセンシャルオイルスタイリスト協会本部)

◆定員 各回10名

◆受講料 3,000円(材料費込)

◆申込 電話またはメールで下記へお申し込みください。

◎申込・問合せ ちやわん屋みずなみ ☎56-0203 chawanyamizunami@gmail.com



2018屏風山グリーンハイク

眺めるだけでなく登っても楽しい屏風山を一緒に歩きませんか。

◆日時 5月26日(土) 8時～15時30分

*瑞浪市役所駐車場に8時までに集合

*雨天時は翌日に変更予定

◆コース 百曲がり～見晴台～山頂～湿地～見晴台～百曲がり

◆定員 40名(年齢・登山経験は不問ですが、小学生以下は保護者同伴)

◆参加費 無料 ◆締切 5月13日(日)

◆持ち物 弁当、飲み物、雨具、軍手など

*昼食時に豚汁を用意します。

◎申込・問合せ 瑞浪山の会(吉本) ☎67-0074



地域交流センターときわ事業案内

作品展示 「野鳥写真三人展」

◆日時 5月2日(水)～30日(水) 10時～16時

ときわ「うたごえ喫茶よろこび」

◆日時 5月17日(木) 10時30分～12時

◆場所 地域交流センター「ときわ」多目的ホール

◆会費 500円(ドリンク・お菓子付き)

*事前申込は不要です。当日お出かけください。

◎問合せ 地域交流センター「ときわ」 ☎66-1282

健康

30歳代健診

◆日時 6月8日(金)、10日(日)、12日(火)、14日(木) 8時30分～11時

◆場所 保健センター

◆内容 身体計測、血圧測定、尿検査、血液検査

*希望者には歯周病検診・ピロリ菌抗体値検査もあります。

◆対象者 S54.4.1～H1.3.31生まれの方

◆料金 個人負担500円(ピロリ菌抗体値検査希望者は別途500円)

◆申込 定員がありますので、事前に健康づくり課までお申し込みください。

*今までにピロリ菌抗体値検査を受けたことがない方は同時にピロリ菌抗体値検査を受けることができます。検査を希望される方は瑞浪市ホームページの「健康づくり課事業等一覧」から「30歳代健診」の「ピロリ菌抗体値検査について」を必ずご確認ください。検査における注意事項が記載されています。

◎予約・問合せ 健康づくり課 ☎68-9785



「腎臓病教室」を開催します

腎臓病に関する食事療法のポイントや薬について、医師や薬剤師がわかりやすく説明します。

◆日時 6月2日(土) 10時～12時40分

◆場所 東濃厚生病院 健康管理センター

◆参加費 無料

*事前に下記までお申し込みいただくと、昼食に美味しい腎臓病食をご用意します。(先着30名)

*パンフレット・試供品等をお渡ししますので、マイバッグをご持参ください。

◎申込・問合せ 東濃厚生病院 ☎68-4111



出張 ひざ痛・腰痛の健康相談(要予約)

足腰の痛みでお悩みの方を対象に、リハビリのプロフェッショナル(理学療法士)が運動指導など日常生活の相談に応じます。

◆日時 5月23日(水) 13時30分～15時

◆場所 大湫コミュニティーセンター

*1人30分程度(相談無料)

*予約時に相談時間をご案内します。

◎予約・問合せ 地域包括支援センター ☎68-2117



胃がん・大腸がん・肺がん・乳がん検診

▼場所 稲津コミュニティーセンター

受付時間	8時30分～11時				
検診	胃	大腸	肺	乳	
5/28(月)	○	○	○		
5/29(火)	○	○	○		
5/30(水)	○	○	○	○	
5/31(木)	○	○	○		

▼場所 保健センター

受付時間	13時～15時30分	
検診	大腸	乳
6/6(水)	○	○
6/7(木)	○	○



◆対象者 40歳以上の希望者(乳がん検診は平成29年度の受診者を除く)

◆費用 個人負担各500円(乳がんのみ1,000円)

*定員がありますので、電話等で事前に健康づくり課までお申し込みください。

*大腸がん検診を希望の方は採便容器を送付するため、10日前までにご予約ください。

*S24.4.2～S54.4.1生まれの方は、県補助事業により大腸がん検診が無料となります。

◎予約・問合せ 健康づくり課 ☎68-9785

もの忘れ相談(要予約)

「ちょっと変だな」「以前の様子と違う」といった気になる症状があれば、早めにご相談ください。

◆日時 5月22日(火) 13時20分～1人60分程度(相談無料)

◆場所 保健センター 1階相談室

*認知症と思われる症状への対応についても相談できます。

◎予約・問合せ 地域包括支援センター ☎68-2117



募集

食生活アドバイザー検定試験受験者を募集します

◆日時 7月7日(土) 9時15分～12時15分

◆場所 中京学院大学 瑞浪キャンパス

◆受験資格 「食生活」に興味のある方ならどなたでも受験できます。

◆受験料 <基礎> 3,300円 <3級> 4,700円 <2級> 7,300円

*基礎・3級または2・3級の併願も可能です。

◆申込締切 5月11日(金)まで

*申込方法、受験料支払い等の詳細は下記までお問い合わせください。

*6月23日(土)、30日(土)に準備講習会を開催します。(参加費2,000円)

◎申込・問合せ 中京学院大学短期大学部 健康栄養学科(田中) ☎68-4555 FAX 68-4568

お知らせ

統計調査にご協力ください

経済産業省(岐阜県・瑞浪市)では、6月1日を基準日として「平成30年工業統計調査」を実施します。この調査は、製造業の実態を明らかにすることを目的とし、統計法に基づく報告義務がある国の重要な統計です。調査結果は中小企業施策や地域振興などの基礎資料として利活用されます。

なお、調査票にご記入いただいた内容は、統計作成の目的以外(税の資料など)に使用することは絶対にありません。

5月から6月にかけて調査員(調査員証携帯)が市内の製造事業所を訪問しますので、調査の趣旨・必要性をご理解いただき、ご回答いただきますようお願いいたします。

◎問合せ 企画政策課 ☎68-9740

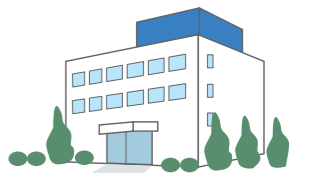

ちびとも!

平成29年
5月
生まれ

今月1歳になる、みずなみの
ルーキーたちです。元気に育てね!



やまうち るな
山内 月菜ちゃん
5月8日生 明世町



くまざわ おとは
熊澤 乙華ちゃん
5月14日生 稲津町



やまぐち ひなほ
山口 陽向穂ちゃん
5月17日生 一色町



いとう かずき
伊藤 和樹ちゃん
5月20日生 南小田町



みやざわ おとは
宮澤 音羽ちゃん
5月28日生 上野町



もうすぐ1歳 平成29年6月・7月生まれの赤ちゃん募集!

①氏名・ふりがな ②性別 ③住所 ④誕生日 ⑤電話番号 を明記し、
写真と一緒に、次のいずれかの方法で送ってください。

締切り…【6月生まれ】5月8日(火) 【7月生まれ】6月6日(水)

●メール info@city.mizunami.lg.jpへ

●郵送 〒509-6195 上平町1-1 瑞浪市役所「広報みずなみ」担当あて

●直接 市役所4階の「記者室」へ ◎問合せ 企画政策課 ☎68-9735

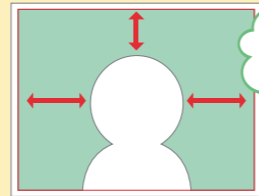

顔全体を
写してね!

地域で防災訓練を実施しましょう

災害から自分や家族、そして地域を守るためには、日頃から災害に備え、災害時には地域の皆さんが協力・連携して防災活動を行う必要があります。また、土砂災害や浸水害など地域で想定される災害を踏まえた上で、災害時の連絡体制や役割分担、防災倉庫備蓄物などを確認しておくことも大切です。

こうしたことから、現在、市では、区や組などの単位を対象とした防災訓練の実施を推進しています。



実施にあたっては、「みずなみ防災会」と連携して、地域の課題や要望などに沿った内容で、訓練の企画から指導までを支援しています。『災害図上訓練』『避難訓練』『防災講話』など多数の訓練メニューを用意していますので、詳細については生活安全課までお問い合わせください。

防災訓練は、地域の皆さんの絆を深めるきっかけにもなります。お住まいの地域で開催される場合は、積極的に参加しましょう。

◎問合せ 生活安全課 ☎68-9736



まいにちが... びよい 日利

新規購読雑誌のおしらせ

新しい雑誌のラインナップご紹介!

瑞浪市民図書館の雑誌
コーナーに、新しく2
誌が加わりました!

MEN'S NON-NO
(男性向けファッション誌)



AERA with Kids
(子育て実用誌)



※購入停止の雑誌「LEON」

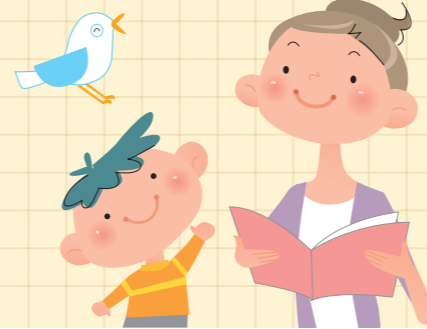

本が壊れた! そんなときは...

図書館で借りた本のページが取れたり、破れたりして
しまった!

そんな経験、ありませんか? お子さんがある家庭では、
特に多いかと思えます。

図書館では、ボランティアさんの助けを借りながら本
の修繕をしています。

もし本が壊れているのを見つけたり、
破れたりしてしまったり、そのままの状
態で図書館にお持ちください。
(セロハンテープ等で補修する
と、さらに本を傷める原因に
なります。必ずそのままの状
態でお持ちください)



5月のミニ展 俳句・イラスト展

5月2日(水)〜30日(水)

昭和五十八年に結成された「陵母俳句会」。今年で結成三十五周年を迎えることから、句集「めぐり合わせ」を発行しました。今回の展示では、句集に収めた俳句を絵で表現します。十三名の個性豊かな俳句と絵をお楽しみください。



図書館職員が贈る 5月の特集本

短編小説の世界

短いからこそ、味がある「短編小説」。普段長編小説しか読まない方にもおすすめしたい本が並びます。



『賢者の贈り物』

石持浅海/著

名作をモチーフにして、日常の謎を解き明かしていきます。「ガラスの靴」では、鍋パーティーを6人で行ったあと、玄関に女性の靴が1足残っていました。靴の持ち主は誰なのか、探してみることにしました。



『夜になると鮭は...』

レイモンド・カーヴァー/著

80年代のアメリカ文学を代表する短編の名手・レイモンド・カーヴァー。飾らない文体で急な展開こそありませんが、くせになるような味わいの6編が収められています。

★このほかにも図書館に入ってすぐの場所に、特集本コーナーを用意してお待ちしています。

みずなみニューイヤーコンサート2019 合唱団員募集のお知らせ

演目 みずなみニューイヤーコンサート物語

みずなみニューイヤーコンサート2019に出演する合唱団員を募集します。

今回のコンサートは、これまでのニューイヤーコンサートの歩みを振り返り、素敵なストーリーとさまざまな楽曲を取り入れた楽しいコンサートです。今までご出演いただいた方はもちろん、新しく参加して下さる方も大歓迎です。ぜひ、ご参加ください。(キャストの募集は、6月に開始する予定です)

- ◆公演日 平成31年1月27日(日)
- ◆場所 総合文化センター 文化ホール
- ◆練習予定 土・日を中心に毎月2~3回程度(8月発会式より練習開始)
- ◆参加要件 特になし(未経験者可)
- ◆参加費 なし
- ◆問合せ 社会教育課

応募方法

社会教育課へ申込書を提出してください。(FAX可)
 *詳細は応募要項・申込書をご確認ください。
 *応募要項・申込書は、総合文化センター、市内各コミュニティセンターにあります。総合文化センターのホームページからもダウンロードできます。
 *7月31日(火)までにお申し込みください。



瑞浪市主張大会(一般の部) 参加者募集のお知らせ

平成30年瑞浪市主張大会では、一般の部の参加者を募集しています。少年の部で発表する学生たちとともに、大人ならではの考えを発表しませんか?

- ◆日時 6月17日(日) 13時開場 13時30分開会
- ◆場所 総合文化センター 文化ホール
- ◆発表内容 ①社会や世界に向けての意見、未来への希望や提案など
②家庭、社会(地域活動)および身の回りや友人との関わり方など
③テレビや新聞などで報道されている問題や、社会の出来事に関する意見や感想、提案など
- ◆発表時間 5分程度
- ◆募集対象 市内在住の18歳以上の方 ◆問合せ 社会教育課



ホワイエふれあいコンサートのお知らせ

今回のホワイエふれあいコンサートは、市内の朗読団体による発表会「朗読の昼下がり」を開催します。落語の話を中心に楽しい時間を過ごしませんか。

- ◆日時 6月3日(日) 13時~
- ◆場所 総合文化センター 講堂
- ◆入場料 無料
- ◆発表団体 寿大学朗読グループ/花さき山/くもの糸グループキャッツ/やまんばの会/なでしこ会



中央公民館自主事業

「青島広志の歌とピアノと作曲の現場をのぞく」のお知らせ

今年度最初の中央公民館自主事業は、作曲家、指揮者、ピアニストとして活動し、「題名のない音楽会」「世界一受けたい授業」などのテレビ番組にも出演している青島広志さんによる音楽コンサートです。ぜひご来場ください。

- ◆日時 7月8日(日) 14時開演(13時30分開場)
- ◆場所 総合文化センター 文化ホール
- ◆入場料 一般2,000円 高校生以下1,000円
*全席指定、4歳からチケット必要。
*3歳以下のお子様のご入場は、ご遠慮ください。
- ◆チケット発売 総合文化センター 5月19日(土) 9時~
市内各コミュニティセンター 5月21日(月) 9時~
その他チケットぴあでも発売



(写真提供: Gakken Pub)

明日の親学級

受講生募集中

明日の親学級は、子育てを楽しむための講座です。「生まれるまでに何をしたらいいの?」、「今からできることはあるの?」、「気をつけることは何?」など、お子さんの誕生の前に知りたいことを学べます。

- ◆日時 5月13日、7月22日、11月18日、3月3日(すべて日曜日)
10時30分~11時30分
*全日程とも同一内容です。

- ◆内容 ①お腹の赤ちゃんとのコミュニケーション
②「楽しい子育て」のポイントとは?
③実感!心が和む読み聞かせ

- ◆受講料 無料
- ◆講師 各務 和子 先生
- ◆場所 総合文化センター 和室

- ◆対象 これから親になる方
- ◆申込 社会教育課
(各日の2日前までにお申し込みください)



集まれ! 子ども和太鼓教室

受講生募集中

日本の伝統文化である和太鼓を楽しむ教室です。「ばち」の持ち方から練習し、最終的に一曲演奏できるようになることを目指します。最後は舞台上で発表会を行います。

- ◆日時 5月8日、15日、22日、29日、6月12日、19日、26日、7月3日、10日、17日、24日(全11回/火曜日)
19時~20時30分

- ◆受講料 500円(全11回分)
- ◆対象 小学4年生から6年生
- ◆定員 15名(先着順)
- ◆講師 美濃源氏大太鼓保存会
- ◆場所 総合文化センター 文化ホール
- ◆申込 社会教育課

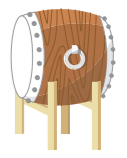

中央公民館自主グループ

「ヨガサークル さくらんぼ」からのお知らせ

ヨガを体験したことがない方にも気軽に体験していただけるように「ヨガおためし3回コース」を開催します。

心とからだをホッとさせて、呼吸法やヨガのポーズを体験します。若い方から高齢者まで無理なく楽しめます。ぜひ、体験してください。会員も募集しています。

- ◆日時 6月6日、13日、20日(全3回/水曜日)
10時~11時30分
- ◆場所 総合文化センター 和室
- ◆講師 度会 さゆり 先生
- ◆費用 1,500円(全3回分) 部分参加可
- ◆持ち物 タオル、飲み物、ヨガマット、動きやすい服装
- ◆申込 杉山 ☎59-3106



まちかど写真館



慎重にパッティング

春の暖かい陽気でゴルフ 3月28日

「ゴルフの町みずなみ第8回オープンゴルフ」の決勝大会が、花の木ゴルフクラブで開催され、市内13のゴルフ場で実施された予選を勝ち進んだ159人が出場しました。

大会は一般、シニア・レディース、ジュニアに分かれて行われ、2人のホールインワンが飛び出すなど熱戦が繰り広げられました。

4月7日 4つの新作が登場

きなあつ瑞浪で販売している「みずなみジェラート」に、新たに4つの味が増えました。

新商品はいちご、バニラ、マコモタケ、半原かぼちゃの4種類で、いずれも瑞浪産の材料を使用しています。これまでの和紅茶とはちみつを合わせると6種類あり、1個360円(税込み)で販売しています。



瑞浪の味をご堪能ください



お話ししながら楽しくウォーキング

竜吟湖畔でノルディックウォーキング 4月8日

竜吟湖でノルディックウォーキングイベントが開催されました。ノルディックウォーキングは、ポールを使うため、腰やひざへの負担軽減や上半身の運動効果が期待されています。

参加者約30人は、ポールを使ったストレッチで体を柔らかくした後、自然を観察しながら竜吟湖の外周約2.3キロを歩きました。

Jアラート(全国瞬時警報システム)伝達試験のおしらせ

地震や武力攻撃などの発生時に備え、市が導入しているJアラート(全国瞬時警報システム)を用いた緊急情報の伝達試験を行います。なお、この試験は全国的に実施されるものです。

5月16日(水)午前11時ごろ、防災行政無線、防災ラジオ、防災・防犯「絆」メール、市ホームページで次のとおり伝達します。



当日の伝達内容

チャイム音 → 「これは、Jアラートのテストです」×3回
「こちらは、広報みずなみです」 → チャイム音

* 気象・地震活動の状況によっては、試験を中止する場合があります。

◎問合せ 生活安全課 ☎68-9736

市ホームページの「まちかど写真館」では上記以外の記事も掲載しています。

まちかど写真館 瑞浪市

検索

