

MIZUNAMI

広報みづなみ | No.1421 |

2018
3.1

平成30年

Dear 110872
今まで311ハートね！
こみか私のやろてきた3年間の
集大成だよ♡



1月24日 岐阜県立瑞浪高等学校 第29回卒業制作・実践活動発表会(総合文化センター)



平成29年 みずなみの消防

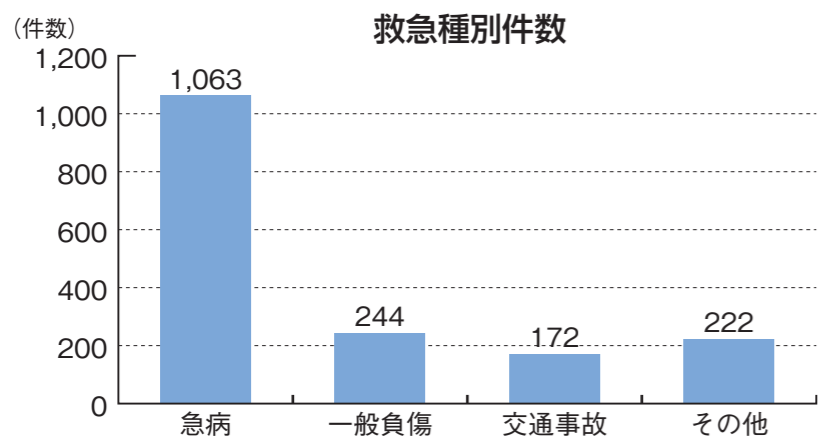

救急件数 1701件

救急出場件数は1,701件で、昨年より43件の増加となりました。搬送人員も昨年より26人増加し、1,636人となりました。件数の内訳は、「急病」1,063件、「一般負傷」244件、「交通事故」172件、「その他」222件となっています。

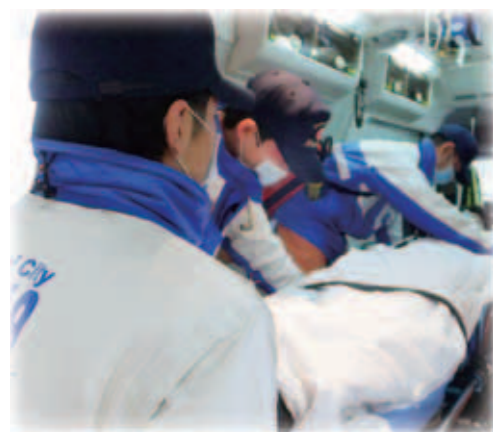

火災件数 20件

平成29年に瑞浪市内で発生した火災件数は20件で、平成28年より1件減少しました。内訳は、「建物火災」9件、「車両火災」2件、「林野火災」3件、「その他」の火災6件となっています。また、火災による死者はなく、負傷者は5名発生し、損害額は28,427千円となりました。月別出火件数を見ると、3月に5件と多く発生し、原因別出火件数を見ると、前年と同様にたき火が第1位となっています。

消防署からのお知らせ

不審な電話にご注意を

消防署をかたり「一人暮らしの方に防犯・防災グッズを送っています」や「災害関係の調査です。一人暮らしですか?」といった不審な電話が全国で発生し、昨年瑞浪市内でも数件ありました。

消防署が防犯・防災グッズなどを無料で送ることはなく、家族構成等の確認を行うことはありません。また、住宅用火災警報器の設置状況調査のため、訪問はするはあっても商品の販売を行うことは絶対にありません。

もし、このような不審な電話があっても対応しないようにお願いします。電話で不審に感じた時は、その場で対応せず、相手の所属・氏名・連絡先を確認し、一度電話を切って瑞浪市消防本部までご連絡ください。

重篤な傷病者による救急出場について

瑞浪市消防本部では、119番入電時に重篤な傷病者と判断した場合や活動が困難であると予測される場合は救急車が2台、もしくは救急車と消防車が同時に出場することがあります。

これは救急隊による医療機関への搬送が円滑かつ迅速に行われるように、傷病者の救命と安全の確保を目的に実施していますので、ご理解とご協力をお願いします。また、救急車の適正利用にもご協力をお願いします。

春の火災予防運動実施中

(3月1日~7日)



空気が乾燥し、火災が発生しやすいこの時季、皆さんの大切な生命、財産を守るため、火の元を確認し、火災予防に努めましょう。

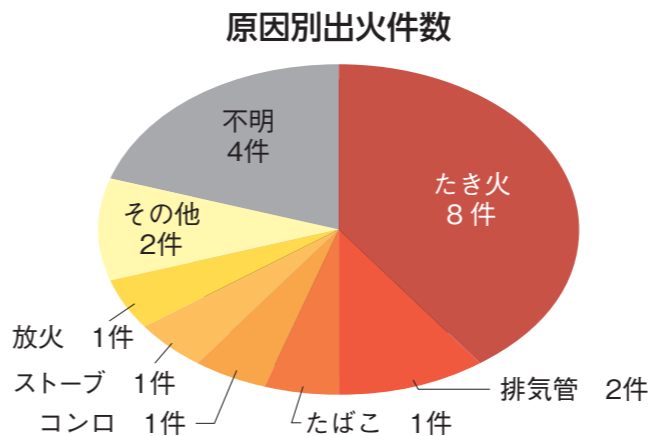

これは、空気が乾燥し、火災が発生しやすい気象状況下でたき火を行い、風にあおられた火が燃え広がり、火災となる事例が多いためです。たき火に限らず、火を取り扱う場合は、「目を離さない」「確実に火を消す」を徹底し、市民一人ひとりが、火災を起こさないために、十分注意しましょう。



救助件数 23件

救助出動件数は23件で、平成28年より4件減少しました。内訳は、「交通事故」の16件が最も多く、「その他の事故」が7件となっています。



身近にある 消費生活のお話

スマホやタブレットに支払方法を登録することのリスク

スマホやタブレットなどの通信端末でアプリを購入する時、その支払い方法は複数あります。

※「アプリケーション」の略。ゲームや音楽、メール等、スマホに追加して使うもの

- ①携帯電話会社からの通信料の請求に合算して支払う方法
- ②クレジットカードで支払う方法
- ③購入した電子マネーで支払う方法

①②の支払い方法は、端末に情報を登録すると、その後は登録された方法で簡単に支払い手続きをすることができるので大変便利です。

しかし、便利な反面、他人や子どもなどでも容易に利用できてしまいます。そのような意図しない支払いが発生しないようにするためには、利用制限やパスワードの管理といった自己防衛を徹底することが大切です。

※③の電子マネーは、購入時にチャージ（入金）した金額を超えて支払いが発生することはありません。

不安に思った時は相談してください。

○専門相談員による消費生活相談

◆日時…毎週火曜日10時～16時（要予約）

◆場所…市役所1階市民相談室

◎問合せ 生活安全課 ☎68-9748

スマホを購入した時に、すでに①の合算請求が設定されている場合があります。利用状況がわからない場合は携帯電話購入店で確認しましょう。



軽自動車税の減免のお知らせ

身体や精神に障がいのある方が所有する軽自動車などについては、日常生活を営む上で必要なものとして、軽自動車税の減免の対象となります。また、身体に障がいのある方（18歳未満）、知的障がいのある方、精神障がいのある方は、同一世帯の方が所有している車両について減免を受けることができます。（知的障がいのある方および精神障がいのある方本人が運転される場合は減免の対象となりません）

受付期間	3月1日(木)～5月31日(木) *土・日・祝日を除く 8時30分～17時15分
必要なもの	①身体障害者手帳、療育手帳、精神障害者保健福祉手帳、戦傷病者手帳など（精神障がい者の方は、さらに「自立支援医療受給者証（精神通院）」が必要） ②運転者の運転免許証 ③自動車検査証 ④印鑑（認印可） ⑤個人番号カード、通知カード、住民票（個人番号記載のもの）など 【常時介護する方が運転する場合】 ⑥常時介護証明書（常時介護証明書については、社会福祉課へお問い合わせください）
受付窓口	税務課 ☎68-9749



■減免対象者は、次の表に該当する方です

障害の区分など	減免の対象となる範囲		
	本人が運転する場合	生計を一にする方または常時介護する方が運転する場合	
視覚障害	1～4級	1～4級	
聴覚障害	2～3級	2～3級	
平衡機能障害	3級	3級	
音声機能障害 （喉頭摘出に伴う障害の場合に限る）	3級		
上肢不自由	1～3級	1～2級	
下肢不自由	1～6級	1～3級	
体幹不自由	1～3級、5級	1～3級	
身体障がい者 乳幼児期以前の非進行性の脳病変による運動機能障害	上肢機能	1～3級	1～2級
	移動機能	1～6級	1～3級
心臓・じん臓・呼吸器・小腸・ぼうこう・直腸の機能障害	1、3級	1、3級	
ヒト免疫不全ウイルスによる免疫機能障害	1～3級	1～3級	
肝臓機能障害	1～3級	1～3級	
知的障がい者		療育手帳 A、A1、A2	
精神障がい者		精神障害者保健福祉手帳 1級	

* 戦傷病者手帳をお持ちの方につきましては、税務課までお問い合わせください。

* 申請の際に番号法に定める本人確認を行います。

* 車いす専用の軽自動車や、公益のために直接使用する軽自動車などに対する減免制度もあります。

* 自動車税の減免については、岐阜県東濃県税事務所 ☎23-1111(代表)までお問い合わせください。

市長からの発信

「人生、心に描くが ごとくに成る」

皆さん、こんにちは。
広報みずなみ1月号と2月号は、新年の挨拶と成人式特集を掲載しましたので「市長からの発信」はお休みさせていただきました。今年も3月号から12月号まで、私を感じたことや伝えたいことなどを発信していきたいと思っております。

今年も元日から晴天に恵まれ、成人式や各地区での新年行事も順調に開催されて素晴らしいスタートを切ることができました。唯一、悪天候により消防出初式での分列行進が中止となり、消防団の晴れ姿を拝見できなかったことが残念でしたが、来年まで楽しみにしておきたいと思っております。

さて、広報2月1日号の巻頭で掲載しました瑞浪市成人式は、今年も実行委員の創意工夫により、感動的な式典となりました。私は、新成人の皆さんへの祝辞の中で、京セラの創業者である



稲盛和夫氏の言葉「人生、心に描くがごとくに成る」を紹介させていただきます。稲盛氏は「だれの人生も、人が心に描いたとおりのものである。思いは、いわば種であり、人生という庭に根を張り、幹を伸ばし、花を咲かせ、実をつけるための、もっとも最初の、そしてもっとも重要な要因である」と述べられています。私はこの言葉を信じて行動するように心掛けてきました。新成人の皆さんも、自分は将来どうなりたいのか、夢を、願望を心に描くことがスタートです。そして、その実現に向かって行動を起こすのです。目標を描いたら、勇気を持って挑戦してください。結果はすぐには現れませんが、努力は続けるということ。とても難しいことですが、それが人生の成功に繋がる道です。

稲盛氏の言葉は、成人式で新成人の皆さんに贈った言葉ではありますが、新成人以外の皆さんにも、私からエールとして贈りたいと思います。

市長 水野光二

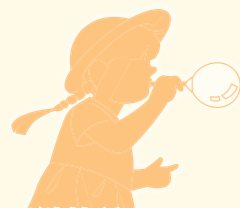

子どもの定期予防接種

* 予防接種の詳細、指定医療機関は「平成29年度 瑞浪市健康カレンダー(乳幼児版)」をご覧ください。
* 予診票をお持ちでない方は、健康づくり課までご連絡ください。 ◎問合せ 健康づくり課 ☎68-9785

種類	対象者	接種方法
BCG	平成29年9月生まれ * 満1歳未満で、まだ接種していない児も含む (対象となる方には、案内はがきにて詳細を連絡します)	日時:3月22日(木) 13時15分~30分受付 場所:保健センター
B型肝炎	平成30年1月生まれ * 生後2カ月~1歳の誕生日の前日までに3回接種	
ヒブ	●1期初回(27日以上の間隔をあけて3回接種) 平成30年1月生まれ(生後2カ月過ぎたら接種可能です) ●1期追加(1回接種) 7~13カ月前に1期初回接種(3回)が終了している児 * 満5歳未満で、まだ接種していない児も含む	
小児用肺炎球菌	●1期初回(27日以上の間隔をあけて3回接種) 平成30年1月生まれ(生後2カ月過ぎたら接種可能です) ●1期追加(1回接種) 1歳~1歳3カ月の間で1期初回後60日以上経過している児 * 満5歳未満で、まだ接種していない児も含む	①希望した指定医療機関へ直接電話で予約してください。 ②予診票と母子健康手帳を持参し接種してください。
4種混合 (百日せき ジフテリア 破傷風 ポリオ)	●1期初回(20~56日の間隔で3回接種) 平成29年12月生まれ(生後3カ月過ぎたら接種可能です) ●1期追加(1回接種) 12~18カ月前に、1期初回接種(3回)が終了している児 * 満7歳6カ月未満で、まだ接種していない児も含む	
水痘	平成29年3月生まれ * 3カ月以上(標準的には6~12カ月)の間隔で2回接種 * 1歳~3歳未満で、まだ接種していない児も含む * 既に任意接種として水痘ワクチンを2回接種している児、また水痘にかかったことがある児は接種の必要はありません	
麻疹・風しん	●第1期(1回接種) 平成29年3月生まれ * 満2歳未満で、まだ接種していない児も含む ●第2期(1回接種) *3月末までに接種してください 平成23年4月2日~平成24年4月1日生まれ	
日本脳炎	●1期初回(6~28日の間隔で2回接種) 平成27年3月生まれ ●1期追加(1回接種) 1期初回(2回)が終了している児 * おおむね1年以上前に1期初回が終了している児 * 満7歳6カ月未満で、まだ接種していない児 ●2期(1回接種) 9歳以上13歳未満 * 平成7年4月2日~平成19年4月1日生まれで、接種機会を逃がした人は、20歳になるまで接種できます	①3月19日(月)までに、申込はがき(予防接種のしおり内)を保健センターへ提出してください。 * 申込み後に医療機関の変更はできません。 ②4月2日(月)以降に、希望した指定医療機関へ直接電話で予約してください。 * H30年9月末日までに予約・接種をしてください ③予診票と母子健康手帳を持参し接種してください。
2種混合 (ジフテリア 破傷風)	●2期(1回接種) 小学6年生(平成17年4月2日~平成18年4月1日生まれ) * 対象となる方には、9月に詳細をご案内してあります	案内が届いていない方は、健康づくり課までお問合せください。



運転免許証 自主返納支援制度を始めました

市では、平成30年1月より、自家用車から公共交通機関へ利用の転換を促進し、高齢運転者による交通事故の減少を図るため、高齢運転者の運転免許証の自主返納に対する支援制度を実施しています。

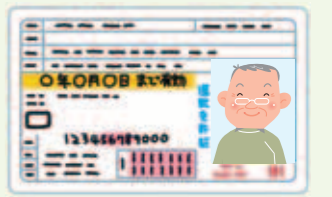

- ◆対象者 65歳以上の瑞浪市民で、有効な運転免許証の「免許取消しの申請」を行い自主返納した方
- ◆支援内容 次の4つのいずれかを交付します。いずれも5,000円相当です。

①コミュニティバス回数券

③東濃鉄道バス回数券

②デマンド交通「いこCar」回数券

④タクシー利用券
(平和タクシー・東鉄タクシー・小林タクシーのいずれか)

- ◆申請期間 運転免許証を自主返納した日から3カ月以内
- ◆申請手続 ①警察署において運転免許証の自主返納手続きを行うとともに運転経歴証明書を取得します。(運転経歴証明書の交付手数料は、岐阜県交通安全協会により全額助成を受けられます)
②申請書に必要な事項を記入し、運転免許証取消通知書の写しおよび運転経歴証明書の写しを添付の上、商工課に提出してください。

* 申請書は商工課窓口で配布します。市ホームページからダウンロードすることもできます。

◎問合せ 商工課 ☎68-9803



岐阜県広報

岐阜県からのお知らせ

点字版・音声版をご希望の方は、県庁広報課へご連絡ください
音声版には、CD(デジター編集)での提供と音声用のテキストデータの配信もあります
この情報は平成30年1月26日現在のものです。
この紙面に関するお問い合わせは、県庁広報課まで ☎058(272)1111(代) FAX058(278)2506

情報ボックス

案内 性暴力被害者支援講演会を開催します

性暴力被害者は被害直後だけでなく、被害後相当期間が経過してもなお、様々な困難や苦しみに直面します。被害者に対する理解を深め、支援について考える講演会を開催します。

- とき/3月12日(月)13:30~15:30
- ところ/OKBふれあい会館(岐阜市)
- 定員/120人(先着順)
- 料金/無料
- 申込方法/電話、FAX、メール
- 申込期限/3月8日(木)まで
- 申込先・問/(公社)ぎふ犯罪被害者支援センター
☎058(275)3933
FAX 058(213)3933
✉jimu@gifu-vsc.org

ぎふ性暴力被害者支援センター 検索

案内 転居先での国保の変更手続きをお忘れなく

国民健康保険制度が改正され、4月1日から県が保険者に加わります。この改正により、岐阜県内で他の市町村に転居した場合、被保険者の資格は継続されますが、新たな被保険者証の発行のために、転居先市町村での変更手続きが必要となります。なお、保険料(税)の納入や各種申請・届出の受付は、引き続き、お住まいの市町村窓口で行います。

- 受付窓口/お住まいの市町村国保担当窓口
- 県担当課/県庁医療整備課国民健康保険室
☎058(272)8434

案内 民泊の届出受付が始まります

住宅を宿泊施設として有料で提供する「民泊」の営業ルールを定めた住宅宿泊事業法が6月15日(金)から施行されるにあたり、3月15日(木)から事前届出の受付を開始します。届出手続きや必要な書類については、下記にお問い合わせいただくか、ウェブサイトを検索してください。

- 問/県庁生活衛生課
☎058(272)8281
または最寄りの県保健所・センター

岐阜県 民泊 検索

案内 「Tomoniアートのフェスティバル~花さく、ハレ!~」を開催します

障がいがありながらも表現活動をしている県内外のアーティストやアール・ブリュット作品の展示のほか、県内で芸術活動に携わっている団体などを紹介します。アーティストによるパフォーマンスやワークショップなども開催しますので、ぜひご来場ください。

- とき/3月17日(土)、18日(日)10:00~17:00
- ところ/ぎふ清流文化プラザ(岐阜市)
- 料金/無料(申込不要)
- 問/(公財)県教育文化財団
☎058(233)8164
FAX 058(233)5811

ぎふ清流文化プラザ文化振興事業 検索

案内 引越の際はマイナンバーカード等の変更手続きをお忘れなく

マイナンバー(12桁の個人番号)は引越しても変わることはありませんが、「マイナンバーカード」または「通知カード」に新住所を記載する必要がありますので、転入先の市町村窓口で住所変更手続きを行ってください。

- 問/マイナンバー総合コールセンター
☎0120(95)0178

マイナンバーカード総合サイト 検索



催し

「MEETS TONO 東濃の地酒と美濃焼。」

ぎふ・東濃の10酒蔵の地酒を飲み比べ、美濃焼の器や、東濃の食材を楽しむ3日間。東濃にこだわったイベントを名古屋テレビ塔で開催します。

- ◆日時 3月16日(金) 17時~21時
17日(土) 12時~20時
18日(日) 12時~17時
- ◆場所 名古屋テレビ塔下(屋外スペース)
- ◆参加酒蔵 中島醸造、若葉ほか東濃地域の8蔵
*参加にはチケットが必要です。下記ホームページ等で前売チケットを販売中です。当日チケットは会場で販売します。
(前売券2,500円/当日券3,000円)
- ◆主催 東濃ぐるりん観光事業実行委員会
- ◎問合せ ミーツーノ事務局 ☎052-241-0233
<http://www.meets-tono.com>

きのこを栽培してみよう

原木にシイタケ、ナメコの菌を植え込み、自宅での管理方法を学びます。



- ◆日時 3月24日(土) 9時30分~12時
- ◆場所 自然ふれあい館(釜戸町)
- ◆講師 当館指導員 ◆定員 一般20名
- ◆参加費 800円(材料費含む)
- ◆申込 3月18日(日)までに電話で下記へお申し込みください。
- ◎予約・問合せ 自然ふれあい館 ☎63-0015

地域交流センターときわ事業案内

作品展示
「アイランドジーアイますみリラックスデイ展示会」

- ◆日時 3月2日(金)~30日(金)
- ◆鑑賞時間 10時~16時

ときわ「うたごえ喫茶よろこび」

- ◆日時 3月15日(木) 10時30分~12時
- ◆場所 多目的ホール
- ◆会費 500円(ドリンク・お菓子付き)
*事前申込は不要です。

シルバーサロン手芸講座

「きんちゃく型キーホルダー」

- ◆日時 3月19日(月) 13時30分~15時
- ◆受講料 500円(材料費込)
- ◆定員 20名



◎問合せ 地域交流センター「ときわ」 ☎66-1282

カラーセラピー&サンキャッチャー作成講座

色の持つ意味も教えてもらいながら、オリジナルのサンキャッチャーを作ります。

- ◆日時 3月25日(日) 10時~12時
- ◆場所 ちゃわん屋みずなみ
- ◆講師 延安 希世子氏
- ◆受講料 2,000円~3,000円
(作成するサンキャッチャーの長さで料金が異なります)
- ◆申込 3月18日(日)までに電話またはメールで下記へお申し込みください。
- ◎申込・問合せ ちゃわん屋みずなみ ☎56-0203
chawanyamizunami@gmail.com



ハローワーク多治見管内合同企業説明会

企業ごとのコーナーにおいて、求職希望者に対し自社企業の説明をします。

- ◆日時 3月17日(土)13時~16時(受付12時30分~)
- ◆場所 可見市福祉センター
- ◆参加企業 ハローワーク多治見管内事業所 約30社
- ◆対象 一般求職者、平成30年3月学校卒業予定者、平成31年3月大学・短大・高専・専修学校卒業予定者
- ◎問合せ 東濃可見雇用開発協会 ☎0572-22-0111

自衛官等採用制度説明会(申込不要・無料)

防衛省自衛隊では、自衛官候補生のほか、幹部候補生、航空学生、防衛大学校などの各種採用制度についての説明会を個別面談方式で開催します。

- ◆日時 3月18日(日) 10時~16時(随時受付)
- ◆場所 地域交流センターときわ
- ◎問合せ 防衛省自衛隊恵那地域事務所 ☎0573-26-4310

お知らせ

「新はつらつ職場づくり宣言」で魅力ある企業PRを

岐阜労働局では、誰もが活躍できる働きやすく、働きがいのある「魅力ある職場づくり」のための取り組みを労使合意のもとに宣言していただく事業を行っています。

宣言していただくことで、ハローワーク求人票に「宣言企業」と記載され、魅力ある職場づくりを目指す企業であることをPRできます。

- *宣言手続き等詳細は、岐阜労働局ホームページを参照ください。
- ◎問合せ 岐阜労働局雇用環境・均等室 ☎058-245-1550

国民年金保険料は納付期限までに納めましょう

国民年金保険料は日本年金機構から送られる納付書により、金融機関・郵便局・コンビニで納めることができます。また、口座振替やクレジットカードによる納付もあります。



日本年金機構では、国民年金保険料を納期限までに納めていただけていない方に対して、電話、書面、面談により早期に納めていただくよう案内を行っております。

未納のまま放置されると、督促状を送付し、指定された期限までに納付がない場合は、延滞金を課すだけでなく、納付義務のある方(被保険者本人、連帯して納付義務を負う配偶者・世帯主)の財産を差し押さえることがありますので、早めの納付をお願いします。

- 経済的な理由等で保険料の納付が困難な場合は、免除制度等がありますのでご相談ください。
- ◎問合せ 多治見年金事務所 ☎22-0255
市役所保険年金課 ☎68-2110

家畜の飼養に係る定期報告にご協力ください

家畜(ペットを含む)を飼養されている方は、家畜伝染病予防法により、家畜伝染病の発生およびまん延防止のために、その飼養状況について毎年、県へ報告することが義務付けられています。

- ◆対象者 牛、豚、いのしし、鹿、馬、めん羊、山羊、家きん(鶏、あひる、あいがも、うずら、きじ、だちょうなど)の飼養者
- ◆報告事項 ①飼養者の住所・氏名 ②飼養する家畜の種類・頭羽数(2月1日現在)
- ◆報告様式 農林水産省および岐阜県ホームページからダウンロードできます。
- ◆期限 毎年4月15日まで(家きんは6月15日まで)
- ◎提出先・問合せ 東濃家畜保健衛生所 ☎0573-26-1111 (内線395)

健康

もの忘れ相談(要予約)

「ちょっと変だな」「以前の様子と違う」といった気になる症状があれば、早めにご相談ください。

- ◆日時 3月23日(金) 13時20分~1人60分程度(相談無料)
- ◆場所 保健センター1階相談室
*認知症と思われる症状への対応についても相談できます。
- ◎予約・問合せ 地域包括支援センター ☎68-2117

健康相談(予約不要)

- ◆日時 3月20日(火) 13時~16時
- ◆場所 保健センター
- ◆内容 健診結果について、禁煙相談など
- ◆担当 保健師・管理栄養士
*健診結果をご持参ください。
*家族が代理で相談していただいても結構です。
- ◎問合せ 健康づくり課 ☎68-9785



募集

「脳が目覚めるイキイキ塾」新規教室サポーター募集

介護予防教室のサポートを一緒にしていただける方を募集します。

- ◆活動日 6月~11月の毎週火曜日 9時~11時
- ◆場所 保健センター
- ◆内容 学習(読み書き・計算)、仲間づくり、交流等のサポート
- ◆対象 65歳未満で介護予防に興味のある方
- ◆申込 3月16日(金)までに下記へお申し込みください。
*交通費程度の支給あり。
*3月20日(火) 10時より、1時間程度の事前説明会を開催します。
- ◎申込・問合せ 地域包括支援センター ☎68-2117

さわやか運動教室 参加者募集!

コパン瑞浪を利用して初心者向けの運動教室を開催します。教室専属のコーチによる指導が受けられます。

- ◆日程
 - ・スタジオコース(全12回) 4/11~7/4の毎週水曜日 9時~10時
 - ・プールコース(全12回) 4/12~7/12の毎週木曜日 9時~10時



- *祝日は休み、4/18と4/19は10時30分までです。
*交通手段がない方は送迎の相談に応じます。
- ◆場所 コパン瑞浪
- ◆対象 65歳以上の方(階段をお一人で昇り降りできる方)
- ◆定員 各コース20名(新規の方優先)
- ◆費用 1,200円(12回分)
- ◆申込 3月16日(金)までに下記へお申し込みください。
- ◎申込・問合せ 地域包括支援センター ☎68-2117

ちびとも!

平成29年
3月
生まれ

今月1歳になる、みずなみの
ルーキーたちです。元気に育てね!



あんどう あいしゃ
安藤 愛紗ちゃん
3月8日生 薬師町



すずき しほ
鈴木 志歩ちゃん
3月9日生 上野町



にしお ちか
西尾 知紗ちゃん
3月12日生 上平町



なるせ さくま
成瀬 咲真ちゃん
3月14日生 稲津町



ことわ はるみ
後藤 春史ちゃん
3月15日生 釜戸町



やすえ しゆん
安江 駿ちゃん
3月17日生 北小田町



つちや けいたろう
土屋 慶太郎ちゃん
3月21日生 南小田町



はやし かりん
林 佳凜ちゃん
3月24日生 須野志町



ほそえ さくら
細江 咲良ちゃん
3月28日生 土岐町



まつい はると
松井 遥太ちゃん
3月30日生 一色町



しばた さくら
柴田 桜空ちゃん
3月31日生 山田町



おおたけ はく
大竹 伯空ちゃん
3月31日生 益見町

もうすぐ1歳 平成29年4月・5月生まれの赤ちゃん募集!

①氏名・ふりがな ②性別 ③住所 ④誕生日 ⑤電話番号 を明記し、
写真と一緒に、次のいずれかの方法で送ってください。

締切り…【4月生まれ】3月5日(月) 【5月生まれ】4月5日(木)

●メール info@city.mizunami.lg.jp へ

●郵送 〒509-6195 上平町1-1 瑞浪市役所「広報みずなみ」担当あて

●直接 市役所4階の「記者室」へ ◎問合せ 企画政策課 ☎68-9735

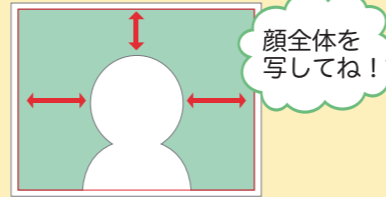

顔全体を
写してね!

平成30年度 合併処理浄化槽設置の補助制度について

生活排水による河川の水質汚濁を防止し、生活環境の保全を図るために、処理対象人員50人以下の合併処理浄化槽を設置する方に対して補助金を交付します。

平成30年度から平成32年度までの3年間は、5人槽から10人槽の設置に対して、国・県の基準額に独自に補助金を上乗せします。

また、単独処理浄化槽(し尿のみを処理する浄化槽)を撤去し、合併処理浄化槽を設置する場合は、撤去に要する費用(限度額90,000円)を上積みして補助金を交付します。

◆受付期間 12月28日(金)まで

◆高度処理型合併処理浄化槽の場合の補助限度額

算定基準	人 槽	補助額
床面積130㎡以下の住宅	5人槽	777,000円
床面積130㎡を超える住宅	7人槽	850,000円
二世帯住宅	10人槽	1,008,000円



◎問合せ 上下水道課 ☎68-9823



心地よい図書館になるために…

図書館は、本を読んだり勉強をしたりする場所です。大きな声で話したり、走ったりしないでください。また、携帯電話はマナーモードにして、通話は図書館の外でお願いします。



図書館内は飲食禁止です。食べたり飲んだりしないでください。ただし、完全にフタが閉まる容器(ペットボトルや水筒)に入っている飲み物については、熱中症対策のため許可しています。



本の返却日を守り、大切に扱ってください。期限内に返却できそうにないときは、図書館にご連絡ください。期限の延長ができることがあります。



図書館内では、カメラや携帯電話での撮影をご遠慮いただいています。撮影をなさりたい場合は、図書館スタッフにお声をかけてください。



3月のミニ展
地元陶芸作家
増田豊展
3月1日(木)～29日(木)
陶芸をはじめ、木工やデザインなどさまざまなジャンルで活動されている、市内在住の増田豊さんの作品展です。
一度見たら忘れられないような独自のカラーとデザインが目を引きまします。
愛情がたっぷり注がれた作品たちを、ぜひご覧ください。



ミニ展の出展者 大募集!

毎月好評いただいている図書館の「ミニ展」に、あなたも出展してみませんか?

図書館では毎月さまざまな個人・団体の方にご協力いただき、ミニ展を開催いたします。趣味などで制作・収集した絵画やオブジェなどの作品の発表の場として、図書館をご利用ください。

詳しくは、市民図書館までお問い合わせください。



図書館職員が贈る 3月の特集本

フレッシュ新生活応援

4月から新生活をはじめの皆さんへ。
図書館からの応援本です!



『思考の整理学』
外山滋比古/著
著者の思考エッセンス満載の本。日常の事から学生の卒業論文まで、さまざまなことが書かれています。論文の書き方が分からないという相談では、ビールの作り方を例にして答えています。考えることの楽しさが分かる1冊です。



『正しい目玉焼きの作り方』
河出書房新社/刊
一人暮らしをしている人、はじめる人にぴったりの楽しい家事の本です。
料理の基本や洗濯の基本。できていることでも、意外と基本を知らないものです。
4人のエキスパートが家事の基礎を教えてください!

★このほかにも図書館に入ってすぐの場所に、特集本コーナーを用意してお待ちしています。

大人として感謝と決意 瑞浪市成人式

平成30年1月7日、新成人449人の門出を祝い瑞浪市成人式を開催しました。
瑞浪市成人式は、実行委員会方式を伝統としています。新成人の実行委員22名が約半年をかけて式典を創り上げました。

テーマは「i～逢・相・愛 全てのiに感謝～」。それぞれの出会いに感謝し、大人として自立するという願いを込めました。

実行委員は、仕事や学校が終わってから毎週集まって、記念品選びや式典内容について話し合い決めていきます。11月からは舞台練習が始まり、台本や動画の修正作業を繰り返しました。

式典はたったの1時間ですが、新成人一人ひとりにとって、これまでの感謝と夢や目標について考えるきっかけになることを願い、練習を続けました。

実行委員は、「新成人としての喜びと責任をかみしめ、自分の力で一步を踏み出す」「人を気遣うことのできる大人になり、瑞浪市の一員として地域に貢献していきたい」という頼もしい誓いの言葉を述べました。

新成人は、晴れやかな笑顔で一步を踏み出しました。



大盛況！みずなみニューイヤーコンサート2018

平成30年1月28日に文化ホールにて、みずなみニューイヤーコンサート2018 オペレッタ「いのちのうた～アリとキリギリスの物語～」を公演しました。

このコンサートは、市民参加型コンサートであり、オーディションで選ばれた市民がキャストを演じ、一般公募の市民による合唱団、MJCみずなみ児童合唱団が出演されました。また、演奏は瑞浪市民交響楽団が務めました。出演者は、昨年の8月から練習を開始し、半年間練習を積み重ねてきました。

公演当日は、その成果を十分に発揮し、出演者の演技、合唱、演奏は大勢の観客を魅了していました。観客の方からは、「子どもから大人まで活躍している素敵な舞台でした」「手作り感がとても温かく、感動しました」「すばらしい歌と演技と演奏に引き込まれました」との感想をいただきました。公演までの練習や準備を含め、今回の市民参加型コンサートも大成功を収めることができました。

また今回は、このコンサートをイメージしたぬり絵を作成しました。皆さんから寄せられた150点以上のぬり絵を展示し、コンサートに花を添えました。



中央公民館講座

きょうから始める生前整理③

「エンディングノートの書き方」のご案内

『生前整理』という言葉をよく聞くようになりました。身の回りを整えて、より豊かな生活を送ろうとするものです。家族に伝える「心」のことから、整理整頓や掃除などの「物」のことまで含んでいます。今回の講座では、心の整理に焦点をあて、『エンディングノートの書き方』を専門家から学びます。

- ◆日時 3月16日(金) 13時30分～(1時間程度)
- ◆会場 総合文化センター 視聴覚室
- ◆受講料 無料
- ◆講師 水野 久美子 先生(生前整理普及協会)
- ◆定員 20名(成人)
- ◆申込 中央公民館(総合文化センター)



第29回 中央公民館ぐる～ぶ展のご案内

中央公民館講座から生まれた団体を登録自主グループといいます。陶芸、絵画、写真などさまざまな活動をしています。中央公民館ぐる～ぶ展は各グループの作品を展示します。今年で29回目になる、ぐる～ぶ展。是非皆さんお越しください。

- ◆日時 3月10日(土)、11日(日)、13日(火)
10時～17時(13日は15時まで)
- ◆会場 総合文化センター 展示室
- ◆入場料 無料
- ◆展示分野 陶芸、写真、絵画など



地区公民館の催しのお知らせ

釜戸公民館

はるの公民館まつり

- 日時 3月24日(土) 10時～
- 会場 釜戸公民館 多目的ホール
- 参加費 100円(抽選会チケット代)
*釜戸公民館にて3月1日から20日まで事前チケットを販売します。事前にお求めください。
- 内容 公民館登録グループによる参加型発表会を行います。歌や踊りの発表です。来場者も一緒になって楽しんでいただけます。最後にお楽しみ抽選会もあります。
- 問合せ 釜戸公民館 ☎63-2005

日吉公民館

ちいさな映画会「人生フルーツ」上映会

- 日時 3月24日(土) 13時30分～
- 会場 日吉公民館 多目的ホール
- 入場料 無料
- 内容 高蔵寺ニュータウンの雑木林に囲まれた一軒の平屋に住む、建築家 津端修一さんとその妻英子さんの暮らしを追ったドキュメンタリー映画を上映します。上映前には、西尾由美子さん(ピアノ)と逸見企代江さん(琴)による演奏会を行います。
- 問合せ 日吉公民館 ☎69-2036



まちかど写真館



日頃から危険箇所を把握することが大切

自分の身は自分で守る

1月22日

釜戸中学校で、命を守る訓練の一環として、災害図上訓練(DIG訓練)が行われ、全校生徒78人が参加しました。

生徒は、防災士の資格を持った瑞浪高校の生徒と一緒に、ハザードマップなどを使って、地図上の危険箇所印を付けた後、発災した際の避難経路の確認などを行いました。

1月28日 災害から文化財を守る

陶磁資料館で「文化財防火デー」防火訓練が行われました。瑞浪市では、「文化財防火デー」に合わせて、文化財を所有する建物等で毎年防火訓練を開催しています。

訓練では、建物裏の水車から出火したと想定し、消防本部や消防団第1分団が、ポンプ車や消火栓を使って放水を行いました。



訓練後、煙体験や消火体験も行われました



おいしそうな豆腐が完成！

豆腐がいろいろな料理に変身

1月30・31日

土岐小学校3年生の児童約60人は、昨年12月に自分たちで収穫した大豆を使って、豆腐とおからホットケーキ作りに挑戦しました。

児童は、大豆の加工に悪戦苦闘しながらも楽しく料理に励みました。出来上がった2品には何もかけずに試食して、大豆本来の味を楽しんでいました。

Jアラート(全国瞬時警報システム)による伝達試験放送のお知らせ

地震や武力攻撃などの発生時に備え、市が導入しているJアラート(全国瞬時警報システム)を用いた緊急情報の伝達試験を行います。なお、この試験は全国的に実施されるものです。

3月14日(水)午前11時ごろ、防災行政無線、防災ラジオ、「絆」メール、市ホームページで伝達試験を行います。

当日の放送内容 チャイム音 → 「これは、Jアラートのテストです」×3回
「こちらは、広報みずなみです」 → チャイム音

* 気象・地震活動の状況によっては、試験放送を中止する場合があります。

◎問合せ 生活安全課 ☎68-9736



市ホームページの「まちかど写真館」では上記以外の記事も掲載しています。

まちかど写真館 瑞浪市

検索

