

花もちで迎える 明るい新年



大湫町の観光案内所「丸森」で、正月飾りとして人気の花もちが製作され、施設内を華やかに彩っています。

明けましておめでとうございます。市民の皆さまにおかれましては、ご健勝にて清々しい新年をお迎えのこととお慶び申し上げます。また、日頃は市政運営につきましてもご理解とご協力を賜り、深く感謝申し上げます。

さて、昨年を顧みますと、瑞浪市の未来の礎となる大型事業が本格的に始動した年となりました。市内においては、2027年に東京名古屋間での開通を目指すリニア中央新幹線とその波及効果を支える国道19号瑞浪恵那道路の工事が着工され、先人から受け継がれた長年の夢が実現に向けて動き出しました。この大きなプロジェクトを成功させるため、関係機関には引き続き、地元の皆さまの安全安心を最優先に進めていただくよう要望していくとともに、地域活性化の効果が早期に発現されることを期待しております。

教育環境におきましては、平成28年4月に開校した瑞浪南中学校に続き、旧陶中学校転用大規模改修により、4月から新たな陶小学校が誕生します。また、昨年6月からは、瑞浪北中学校の校舎・屋内運動場の新築工事が、平成31年4月開校を目指して始まりました。引き続き、次世代を担う子どもたち

のために教育環境の重点整備を行っています。

企業立地では、小田町のソニー子会社用地の活用が長年の命題となっておりましたが、本市と岐阜県との企業誘致活動がようやく実り、昨春秋に自動車のAT（自動変速機）世界最大のアイシン・エイ・ダブリュ株式会社が進出が決定しました。今後は、同社100%出資の新会社「株式会社エイ・ダブリュ瑞浪」が、本市において12月から当初従業員750人体制で操業される予定であり、地域経済の活性化が一層図られることが期待されます。

都市基盤整備では、J-R瑞浪駅周辺の活性化を図るため、再開発について検討してまいりましたが、一昨年、国土交通省の進める「地域生活まちづくりモデル」に関する調査検討業務の対象地区として採択されました。この検討結果を活用し、地元の皆さまとともに再整備の検討を進めてまいります。

広域的には、多治見市、中津川市、瑞浪市、恵那市、土岐市、可児市、御嵩町の6市1町で自動車のご当地ナンバー「東美濃」の実現に向けた取り組みを行っているほか、今年4月からは、東濃地方を舞台とするNHK朝の連続テレビ

小説「半分、青い。」が放送されます。

このように当地域が全国的に注目を集める中、この機会を逃すことなく、一体的な地域活性化と観光振興を図ってまいります。また、良好な住宅環境を有する強みを生かし、子育て支援や移住定住支援の促進など地方創生に資する事業を推進し、未来への礎を築いてまいります。

結びにあたり、市民の皆さまには、実り多き年になりますように心よりお祈り申し上げます。年頭のごあいさつといたします。

明けましておめでとうございます。旧年中は市議会に対しまして格別のご理解、ご協力を賜りましたこと、心よりお礼申し上げます。おかげをもちまして平成23年より開催しております議会報告会を、昨年8月と11月の2回開催することができました。8月は日吉稲津、瑞浪地区の各地域の公民館をお借りして同日に3カ所で開催し、それぞれの地域が抱える課題に対し意見交換を行いました。11月には総合文化センターにおいて市内の各小中学校のPTA役員さんを中心とした皆さまと、教育について意見交換を行いました。いずれの会場でも熱心な議論が交わされました。今後も皆さまとの対話を尊重し、そういった場での貴重なご意見を議会運営に生かしながら、市民の代弁者としての役割を果たしていかなければならないと思っております。

また、従来3つの委員会に分割付託していた予算決算審議では、全議員が所属する予算決算委員会を新たに設置し、一括審議することになりました。これによって議

としてのチェック機能の向上を図るとともに、全議員が深い理解と責任を負うこととなりました。さらに予算決算委員会を初めて本会議場で開催しました。4年目に至った事業評価でも、従来は評価表を提出するだけでしたが、その後には議員と執行部との間でなぜそのような評価に至ったかを議論する場を設け意見交換を行いました。少しでも次年度の予算編成に反映させるためです。

さて現在、平成31年4月開校を目指して、瑞陵中学校、日吉中学校そして釜戸中学校の3校を統合する瑞浪北中学校の建設が進んでいます。完成後市立では、平成28年4月に陶中学校と稲津中学校を統合した瑞浪南中学校と瑞浪中学校の3校となります。それ故の問題、課題も今後出てくる可能性があります。そうした市民の皆さまの声には議会としてもしっかりと向き合っていかなければならないと感じています。

また、長年の要望事業であった瑞浪恵那道路も一部の区間で事業化が決定し、昨年12月3日に工事の着工式が執り行われました。現在市内において進められているリニア中央新幹線の工事と共に、事業が順調に安全に進むことを期待するところであります。

幸せ実感都市 みずなみ

～共に暮らし、共に育ち、共に創る～

迎春



市議会議長
石川文俊
Fumitoshi Ishikawa



市長
水野光二
Koji Mizuno

平成29年 みずなみこの1年

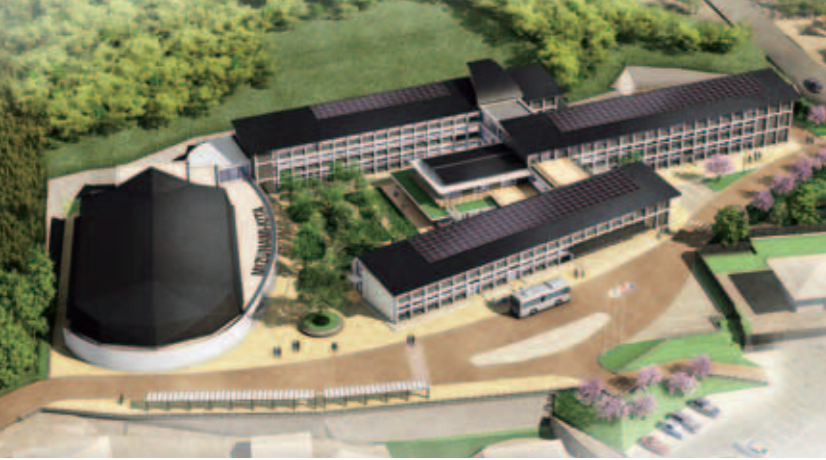

◎ 瑞浪北中学校校舎・屋内運動場新築工事着工



◎ ソニー跡地にアイシングループ「エイ・ダブリュ瑞浪」進出決定



◎ 市民日吉グラウンドに照明設置



◎ 大湫町旧森川訓行家住宅(丸森)指定管理開始



◎ 東美濃ナンバー実現協議会設立



◎ 各地に豪雨被害(写真は釜戸町)と住民・有志らによる復旧活動



◎ 子育て支援 ママカフェ「mimi」オープン



◎ 更生保護サポートセンター開所



◎ 国道19号瑞浪恵那道路(瑞浪～恵那武並間)着工式



◎ 消防団女性分団が全国大会出場



◎ 瑞浪市産業振興センター(ちゃわん屋みずなみ)がオープン

- 1月**
 - ◎ 大湫町旧森川訓行家住宅(丸森)指定管理開始
 - ・ 大湫町コミュニティ推進協議会創設30周年記念式典を開催
- 2月**
 - ・ 林野庁中部森林管理局東濃森林管理署と国有林等に所在する公共施設の確認に関する協定を締結
- 3月**
 - ◎ ママカフェ「mimi」オープン
 - ◎ 市民日吉グラウンドにLED照明を設置
- 4月**
 - ・ 禁煙治療費補助事業・特定不妊治療費助成事業開始
 - ・ 公共施設敷地内全面禁煙開始(一部施設を除く)
 - ・ 瑞浪市子育て短期支援(ショートステイ)事業開始
 - ◎ 瑞浪市産業振興センター(ちゃわん屋みずなみ)がオープン
 - ・ 公共施設AEDの屋外設置開始
- 5月**
 - ・ JAとうとから防災エアertentの寄贈
- 6月**
 - ・ 「幸せ実感 瑞浪住ま居る券」販売開始
 - ◎ 更生保護サポートセンター開所
 - ・ きなあた瑞浪5周年祭
 - ・ 陶町明日に向かって街づくり推進協議会30周年記念式典を開催
- 7月**
 - ・ 台風3号により市内各地に被害
 - ◎ 瑞浪北中学校校舎・屋内運動場新築工事着工
 - ・ 上平観音堂の「金銅装束 附木造阿弥陀如来及両脇侍坐像/木造二天王立像」が市の有形文化財に指定
- 8月**
 - ・ 「教育のまち みずなみ」展示コーナーを市役所ロビーに新設
 - ・ 第58回美濃源氏七夕まつり開催
 - ◎ 豪雨により市内各地に被害
 - ・ 中京高校軟式野球部が全国高校軟式野球選手権大会で優勝
- 9月**
 - ・ 鳥インフルエンザ防疫対策訓練を実施
 - ・ 御嵩町と越境避難に関する協定を締結
 - ◎ 瑞浪市消防団女性分団が全国女性消防操法大会に出場
- 10月**
 - ・ 瑞浪市高齢者安心支えあいポイント(KOYOエールポイント)制度スタート
 - ◎ 東美濃ナンバー実現協議会設立
 - ・ 櫻堂薬師の「木造釈迦如来像及十六善神像附厨子」が市の有形文化財に指定
- 11月**
 - ◎ 「エイ・ダブリュ瑞浪」と企業立地に関する協定を締結
- 12月**
 - ◎ 国道19号瑞浪恵那道路(瑞浪～恵那武並間)着工式
 - ・ 「バサラカーニバル2017」開催

あなたの意見をお聞かせください

～ パブリックコメントを募集します ～

パブリックコメント制度は、市が計画や条例などを策定する段階で、市民の皆さんなどから広く意見を募集し、それを考慮しながら最終的な案を決定していく制度です。

■現在意見を募集しているパブリックコメント



○ **名 称** 『第2次瑞浪市環境基本計画(後期)』(案)

○ **受付期間** 1月24日(水)～2月23日(金)

○ 今年度、市では、策定から5年が経過したことや、パリ協定の締結など昨今の環境情勢の変化を受け、第2次瑞浪市環境基本計画の見直しを行っています。この計画は、環境の保全、改善、創出に関する基本的な計画です。この計画に基づき、市民・事業者・行政の各主体が、積極的に環境保全活動を実践することにより、環境への負荷を減らし、持続的な発展が可能な社会をつくり、人と自然が共生した快適で住みよい社会を実現し、後世に継承していくことを目指すものです。

○ この計画に対し皆さまのご意見をお聞かせください。

○ **提出方法等**

○ ・関係資料は、市役所環境課窓口、各コミュニティセンター、市のホームページでご覧いただけます。

○ ・ご意見は、メール・FAX・郵送などの方法で下記へ提出してください。

○ ◎問合せ 環境課 ☎68-9806 FAX68-2133 ✉kankyo@city.mizunami.lg.jp

○ **名 称** 『第7期瑞浪市高齢者福祉計画・介護保険事業計画(案)』

○ **受付期間** 1月1日(月)～1月28日(日)

○ この計画は、高齢者に関する保健福祉施策や介護保険制度を円滑に実施するための総合的な計画として、取り組むべき課題を明らかにし、目標を定めたものです。

○ 計画の対象期間は、平成30年度から平成32年度までの3年間とし、前計画から引き続き、団塊の世代が75歳になる2025年(平成37年)までの瑞浪市の実情に応じた地域包括ケアシステムが持続的・安定的に展開されるためのサービス基盤の整備等、中長期的な取組の方向性を見定め、本計画の施策へと反映させています。

○ この計画に対し皆さまのご意見をお聞かせください。

○ **提出方法等**

○ ・関係資料は、市役所高齢福祉課窓口、各コミュニティセンター、市のホームページでご覧いただけます。

○ ・ご意見は、メール・FAX・郵送などの方法で下記へ提出してください。

○ ◎問合せ 高齢福祉課 ☎68-2116 FAX66-1278 ✉kourei@city.mizunami.lg.jp

歯科保健図画・ポスター・標語コンクール 表彰式

11月23日に開催された「第43回瑞浪市健康まつり表彰式」において、平成29年度歯科保健 図画ポスター・標語の優秀作品が表彰されました。(敬称略)

図画・ポスターの部

金 賞

歯科医師会長賞

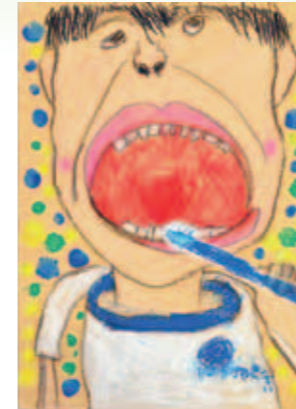

早川 桔平
(明世小1年)



伊納 聡士
(土岐小1年)



渡邊 史弥
(陶小1年)



安藤 駿
(日吉小1年)



塩川 寛吾
(明世小1年)



前岡 彩世
(瑞浪小2年)



工藤 福丸
(稲津小2年)



中島 由偉
(釜戸小2年)

標語の部

小学生の部

歯科医師会長賞

「やっとなでた わたしがまもる おとなのは」
南波 葉(瑞浪小1年)

金 賞

「手にいれる しっかりみがいて げんきなは」
木村 駿介(稲津小2年)

「おくばまではぶらしドライブ しゅっぱつだ」
鵜飼 祐衣(明世小2年)

「強い歯は ぼくの未来の サポーター」
安藤 昊輝(土岐小4年)

「歯をみがこう 君しかその歯を 守れない」
宮嶋 莉乃(陶小5年)

「目ざす歯は 太陽のように 光る歯だ」
渡邊 紗子(日吉小5年)

「よくかんで おいしく食べて よくみがく」
岸 柚希(瑞浪小6年)

「じょうぶな歯 未来の自分に 届けよう」
熊澤 優奈(釜戸小6年)

中学生の部

歯科医師会長賞

「歯科受診 むし歯治療より 予防受診」
桑原 拓海(瑞陵中2年)

金 賞

「歯みがきは 家族の笑顔を守ります」
清水 惟斗(日吉中1年)

「ハブラシで 気になる汚れに はい王手！」
林 武弘(釜戸中1年)

「丈夫な歯 楽しい食事に 欠かせない」
山田 侑果(瑞陵中2年)

「『おいしいな』母に感謝 歯に感謝」
加納 涼雅(瑞浪中3年)

「おじいちゃん ずっと笑顔で 自慢の歯」
小栗 かな(瑞浪南中3年)

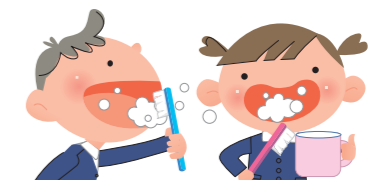



住宅補助制度

お得な制度を活用して、瑞浪市で暮らしましょう！

活用しなきゃ損！

市は、「人、街、自然 すべてが学校。」を移住定住のコンセプトワードとして、市外の方が本市へ移り住んでいただけるよう、また、市民の皆さんが住み続けていただけるよう、移住定住促進のための事業を実施しています。

特に次の3事業は、期間限定の事業ですが、市内で住宅取得などをされた方に大変お得な制度です。ぜひ、本制度の活用とともに、市内での住宅取得をご検討ください。また、親戚や知り合いの方にもお声掛けをお願いします。



1 移住定住促進奨励金交付事業 (平成32年1月1日まで)

平成27年1月2日以降、新築住宅や中古住宅を取得し居住した場合、奨励金(市内の協力店舗で使用可能な商品券)を5年に分けて交付します。

【新築住宅の場合】…25万円分(市外からの転入の場合は25万円分の上乗せがあります)

【中古住宅の場合】…10万円分(市外からの転入の場合は15万円分の上乗せがあります)

*「三世代同居・近居世帯定住奨励金交付事業」との併用が可能です ⇒ 最大75万円分

2 三世代同居・近居世帯定住奨励金交付事業 (平成32年12月31日まで)

平成28年1月1日以降、新たに三世代同居・近居(2km以内)をするため、住宅の取得(新築・中古を問わず)や市内事業者が施工する住宅の増改築・リフォーム工事を行った場合、奨励金(市内の協力店舗で使用可能な商品券)を5年に分けて交付します。(最大25万円分)

* 移住定住促進奨励金交付事業との併用が可能です ⇒ 最大75万円分

3 若者世帯民間賃貸住宅入居奨励金交付事業 (平成30年3月31日まで)

平成28年1月1日以降、市外から転入する若者世帯または市内の新婚世帯(両世帯とも世帯員全員が40歳未満)が、市内の民間賃貸住宅に入居した場合、奨励金(市内の協力店舗で使用可能な商品券)を居住期間に応じて交付します。(最大24万円分)

* 平成30年度が申請の受付最終年度となりますので、ご注意ください。

次年度の各奨励金の申請期間は、4月16日～5月15日です。(今年度の受付は終了しています)

以下の事業もご活用ください！

空き家・空き地バンク事業

空き家や空き地を市のホームページで紹介し、市内の不動産事業者が交渉や仲介を行います。

* 活用できる物件募集中！(登録無料)

空き家等改修補助事業

市空き家バンク物件を成約した場合、居住部分について市内事業者が施工する改修費用を最大で100万円補助します。

* 各事業の詳細要件等は、市ホームページ内「移住・定住」サイトをご覧ください。市民協働課までお問い合わせください。(右のQRコードからもアクセスできます)

◎問合せ 市民協働課 ☎68-9756



QRコード

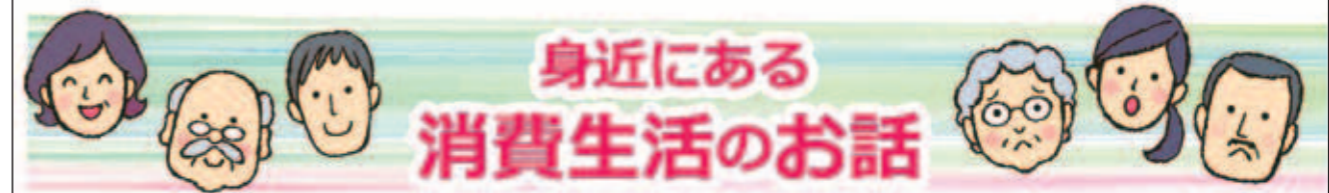

身近にある消費生活のお話

家族が集まる機会に話題にしてほしい消費生活の話

年末年始は普段顔を合わせるのではない家族や親戚が集まることがあると思います。ぜひその機会に、身内が消費者トラブルに巻き込まれていないか、次の項目を参考に確認してみてください。

- ① 見慣れない健康食品が大量にある。
- ② 以前はなかった新しい布団が何枚も押入れにある。
- ③ 内容のわからない大量のダイレクトメールや書類、契約書がある。
- ④ 聞きなれない名前が頻りに会話に出てきて、家に来ている様子がある。

特に高齢者の場合、本人より周りの人が気付いてトラブルが発覚することが良くあります。みんなが集まる機会を利用して、困りごとはないか、話し合ってみてはいかがでしょうか。

- ◎ 専門相談員による消費生活相談
- ◆ 日時…毎週火曜日10時～16時(要予約)
- ◆ 場所…市役所1階市民相談室
- ◎ 問合せ 生活安全課 ☎68-9748

日本全国のお近くの消費生活相談窓口をご案内します。

消費者ホットライン (局番なし) 188 「いやや!」と覚えてください。



ご当地ナンバー「東美濃」の導入に向けて ～住民意向調査を実施します～

東美濃599
み32-73

今年5月、国から地域独自の図柄をデザインする地方版図柄入りナンバープレートの導入と3回目のご当地ナンバーの募集が発表されました。これを受け、現在6市1町(多治見市・中津川市・瑞浪市・恵那市・土岐市・可児市・御嵩町)の経済団体と行政等が一体となって「東美濃ナンバー実現協議会」を設立し、地域振興や観光振興を図るため、ご当地ナンバー「東美濃」の実現を目指しています。導入にあたっては、地域の合意形成が図られていることが要件となっていることから、導入の賛否について、市民アンケート、事業所アンケートおよび各種団体からの賛同書等を総合的に評価し、6市1町を一体として判断することとしています。

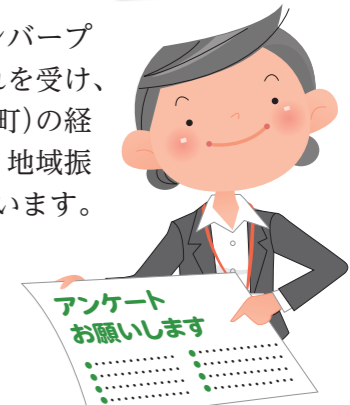

❖ 意向調査時期 1月中旬から下旬頃 ※郵送による調査です

❖ 調査の対象者 6市1町に在住の18歳以上の方のうち10,000人 ※無作為抽出

どうして東美濃なの? ○。岐阜県南部の旧国名は「美濃国」であり、その名称は全国的に浸透しています。美濃国の東部が「東美濃エリア」であり、古くは中山道、現在は鉄道網、高速道路網によって文化・経済交流が盛んに行われています。6市1町が一体となって、地域振興、観光振興を図る上では、「東美濃」という呼称が適していると考えています。

◎ 問合せ 企画政策課 ☎68-9740

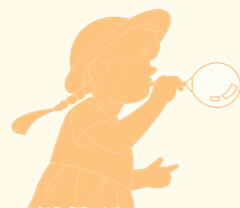

子どもの定期予防接種

* 予防接種の詳細、指定医療機関は「平成29年度 瑞浪市健康カレンダー(乳幼児版)」をご覧ください。
* 予診票をお持ちでない方は、健康づくり課までご連絡ください。 ◎問合せ 健康づくり課 ☎68-9785

種類	対象者	接種方法
BCG	平成29年7月生まれ * 満1歳未満で、まだ接種していない児も含む (対象となる方には、案内はがきにて詳細を連絡します)	日時:1月25日(木) 13時15分~30分受付 場所:保健センター
B型肝炎	平成29年11月生まれ * 生後2カ月~1歳の誕生日の前日までに3回接種	
ヒブ	●1期初回(27日以上の間隔をあけて3回接種) 平成29年11月生まれ(生後2カ月過ぎたら接種可能です) ●1期追加(1回接種) 7~13カ月前に1期初回接種(3回)が終了している児 * 満5歳未満で、まだ接種していない児も含む	①希望した指定医療機関へ直接電話で予約してください。 ②予診票と母子健康手帳を持参し接種してください。
小児用肺炎球菌	●1期初回(27日以上の間隔をあけて3回接種) 平成29年11月生まれ(生後2カ月過ぎたら接種可能です) ●1期追加(1回接種) 1歳~1歳3カ月の間で1期初回後60日以上経過している児 * 満5歳未満で、まだ接種していない児も含む	
4種混合 (百日せき ジフテリア 破傷風 ポリオ)	●1期初回(20~56日の間隔で3回接種) 平成29年10月生まれ(生後3カ月過ぎたら接種可能です) ●1期追加(1回接種) 12~18カ月前に、1期初回接種(3回)が終了している児 * 満7歳6カ月未満で、まだ接種していない児も含む	
水痘	平成29年1月生まれ * 3カ月以上(標準的には6~12カ月)の間隔で2回接種 * 1歳~3歳未満で、まだ接種していない児も含む * 既に任意接種として水痘ワクチンを2回接種している児、また水痘にかかったことがある児は接種の必要はありません	
麻疹・風しん	●第1期(1回接種) 平成29年1月生まれ * 満2歳未満で、まだ接種していない児も含む ●第2期(1回接種) 平成23年4月2日~平成24年4月1日生まれ	
日本脳炎	●1期初回(6~28日の間隔で2回接種) 平成27年1月生まれ ●1期追加(1回接種) 1期初回(2回)が終了している児 * おおむね1年以上前に1期初回が終了している児 * 満7歳6カ月未満で、まだ接種していない児 ----- ●2期(1回接種) 9歳以上13歳未満 * 平成7年4月2日~平成19年4月1日生まれで、接種機会を逃がした人は、20歳になるまで接種できます	①1月22日(月)までに、申込はがき(予防接種のしおり内)を保健センターへ提出してください。 * 申込み後に医療機関の変更はできません。 ②2月1日(木)以降に、希望した指定医療機関へ直接電話で予約してください。 * H30年7月末日までに予約・接種をしてください ③予診票と母子健康手帳を持参し接種してください。
2種混合 (ジフテリア 破傷風)	●2期(1回接種) 小学6年生(平成17年4月2日~平成18年4月1日生まれ) * 対象となる方には、9月に詳細をご案内してあります。	案内が届いていない方は、健康づくり課までお問合せください。



防災講演会を開催します

みずなみ防災会では、市民の皆さんに防災意識を高めていただくため、毎年、防災講演会を開催しています。

今年は、平成28年4月に発生した熊本地震において、実際に小学校で避難所を開設、運営支援を行った校長先生を講師にお招きします。

自らも被災している過酷な状況であっても避難所を運営しなければならないという葛藤や、幸せな避難所をつくるために試行錯誤された取り組みなど、実体験を交えてお話いただきます。ぜひご参加ください。



もり え かずみ
森江 一史 氏

熊本地震時、避難所となった前任校の帯山西小学校で目指した「日本一幸せな避難所づくり」は、メディアに大きく取り上げられた。現在は、実体験を基に、全国各地で研修会や講演会を行い、幸せな避難所づくりを推進している。

- ◆日時 1月20日(土) 13時~15時
- ◆場所 総合文化センター 3階講堂
- ◆講師 熊本市立長嶺小学校長 森江一史氏
- ◆演題 「日本一幸せな避難所づくり」を目指して
~熊本地震を経験して学んだこと~
- ◆入場料 無料(申込不要)



◎問合せ みずなみ防災会事務局(生活安全課)
☎68-9736

運転免許証 自主返納支援制度を開始

市では、平成30年1月より、自家用車から公共交通機関へ利用の転換を促進し、高齢運転者による交通事故の減少を図るため、高齢運転者の運転免許証の自主返納に対する支援制度を開始します。

- ◆対象者 65歳以上の瑞浪市民で、有効な運転免許証の「免許取消しの申請」を行い自主返納した方
- ◆支援内容 次の4つのいずれかを交付します。いずれも5,000円相当で、一部は引換券を発行します。

①コミュニティバス回数券

③東濃鉄道バス回数券

②デマンド交通「いこCar」回数券

④タクシー利用券
(平和タクシー・東鉄タクシー・小林タクシーのいずれか)

- ◆申請期間 運転免許証を自主返納した日から3カ月以内
- ◆申請手続 ①警察署において運転免許証の自主返納手続きを行うとともに運転経歴証明書を取得します。(運転経歴証明書の交付手数料は、岐阜県交通安全協会により全額助成を受けられます)
②申請書に必要事項を記入し、運転免許証取消通知書の写しおよび運転経歴証明書の写しを添付の上、商工課に提出してください。(自主返納をしたご本人が申請してください)申請の際には、運転経歴証明書等、顔写真付きの本人確認書類をお持ちください

* 申請書は商工課窓口で配布します。市ホームページからダウンロードすることもできます。

◎問合せ 商工課 ☎68-9803

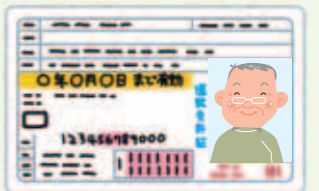



催し

平成30年 消防出初式を開催します

33台の消防車両と総勢300名の消防団員による「市中パレード」や、日頃の訓練の成果を披露する「放水演技」を行います。

- ◆日時 1月8日(月・祝)
9時～ 式典(総合文化センター)
10時30分～ 市中パレード(公園通線)
11時30分～ 放水演技(総合文化センター前)



◎問合せ 消防本部 ☎68-2001

ちやわん屋みずなみワークショップ 「フラワーアレンジメント」

プリザーブドフラワーと陶器をコラボ。

2018年のラッキーカラーをアレンジして仕上げます。

- ◆日時 1月23日(火) 13時～15時
- ◆場所 ちやわん屋みずなみ(瑞浪市産業振興センター内)
- ◆受講料 2,500円(材料費込)
- ◆申込 1月16日(火)までに、電話かメールで下記へお申し込みください。



～年末年始営業について～

12月27日(水)から1月4日(木)まで休み、1月5日(金)から営業します。

◎申込・問合せ ちやわん屋みずなみ ☎56-0203
✉chawanyamizunami@gmail.com

空き家・すまい出前相談会

宅地建物取引士、建築士、空き家相談士等が、空き家の利活用、除却・解体、適正管理等、空き家に関する様々な相談にお答えします。

- ◆日時 1月17日(水) 10時～16時
- ◆場所 東濃西部総合庁舎 5南会議室(多治見市)
- ◆申込 1月11日(木)までに下記へ

*相談無料
◎申込・問合せ 岐阜県住宅供給公社(伊藤) ☎0584-81-8503

認知症について学ぼう

歳を重ねれば誰もがなり得る認知症。認知症は長生きの勲章とも言えます。認知症との上手な付き合い方を学び、住み慣れた地域で安心して暮らせる術について考えてみませんか。

- ◆日時 1月16日(火) 13時30分～15時30分
- ◆場所 瑞浪市総合文化センター 3階講堂
- ◆講師 山口 喜樹氏(認知症介護研究・研修大府センター、愛知県若年性認知症総合支援センター室長)

*参加無料、申込不要
◎問合せ 地域包括支援センター ☎68-2117

地域交流センターときわ事業案内

作品展示 増田衣美「始点展」・増田若菜「作品展」

- ◆日時 1月6日(土)～30日(火)
- *鑑賞時間 10時～16時

ときわ「うたごえ喫茶よろこび」

- ◆日時 1月18日(木) 10時30分～12時
- ◆場所 多目的ホール
- ◆会費 500円(ドリンク・お菓子付き)

*事前申込は不要です。
◎問合せ 地域交流センター「ときわ」 ☎66-1282

募集

瑞浪市臨時職員を募集

<臨時保育士・幼稚園教諭>

- ◆内容 市内各幼稚園での保育
- ①1日勤務【若干名】
- ②短時間勤務(時間要相談)【若干名】
- ◆賃金 ①日額8,100円
②時給1,080円×勤務時間

*年2回増額賃金あり(勤務時間・日数による)、2km以上は通勤手当あり
◆資格 保育士・幼稚園教諭のどちらか、または両資格を有する方

*潜在保育士(保育の仕事からしばらく離職している方)・みなし保育士(小学校教諭・養護教諭や看護師等の資格をお持ちの方)も歓迎します。
◆申込 上記いずれも1月19日(金)までに、市販の履歴書(および資格免許証の写し)を下記へ提出してください。

◆選考 1月下旬に面接により選考
◎応募・問合せ 社会福祉課子育て支援室 ☎68-2114

上記以外の瑞浪市臨時職員募集のお知らせについては、1月15日号で掲載する予定です。

瑞浪市民公園レストハウスの運営者を募集

- ◆応募資格 瑞浪市に住所があり、調理師免許取得者か、実務経験1年以上の個人および法人等
- ◆応募期間 2月5日(月)～14日(水)
- ◆許可期間 平成30年9月(予定)より5年(更新あり)
- ◆施設使用料 月額76,800円
- *応募書類等の詳細は、市ホームページをご覧ください。

◎問合せ 都市計画課 ☎68-9816



健康

歯周病検診(要予約)

- ◆日時 1月22日(月) 13時～14時
- ◆内容 歯周病検診
ブラッシング指導

◆対象 30歳以上の希望者
◆費用 無料
*40,50,60,70歳の節目年齢に達する方は、この機会をぜひご活用ください。
◎予約・問合せ 健康づくり課 ☎68-9785



もの忘れ相談(要予約)

「ちょっと変だな」「以前の様子と違う」といった気になる症状があれば、早めにご相談ください。認知症と思われる症状への対応についても相談できます。

- ◆日時 1月23日(火) 13時20分～1人60分程度(相談無料)
- ◆場所 保健センター 1階相談室
- ◎予約・問合せ 地域包括支援センター ☎68-2117

がん患者さんとご家族のためのサロン

がん患者や家族同士で気軽に不安や悩みを語り合い、元気になれるサロンです。

- ◆日時 1月9日・16日・23日・30日(いずれも火曜) 13時30分～16時
- ◆場所 ハートピア
- *毎月第3土曜日9時～11時、総合文化センター内 ママカフェ「mimi」でもサロンを開催中。
- ◎問合せ がんサポートTOUNO(西尾) ☎090-9229-5260

歯科休日在宅当番医(救急)診療

◆診療時間 9時～15時(電話予約が必要です)

月日	在宅当番医院	電話番号
1月8日(月・祝)	サン歯科	64-2226

お知らせ

平成29年分 公的年金等の源泉徴収票が送付されます

国民年金および厚生年金などの「老齢年金」を受給されている方に、「公的年金等の源泉徴収票」が日本年金機構より1月末までに送付されます。

源泉徴収票には、平成29年中の年金支払金額、社会保険料(介護保険料・国民健康保険料・後期高齢者医療保険料)の金額、源泉徴収税額および控除内容が記載されています。

源泉徴収票は、確定申告などをする場合に必要となります。

*障害年金や遺族年金は非課税所得のため、源泉徴収票は送付されません。

◎問合せ 多治見年金事務所 ☎22-0255
「ねんきんダイヤル」 ☎0570-05-1165

ごみの減量にご協力ください

収集した可燃ごみの中には、資源になる紙類やペットボトル、白色トレイが含まれている場合があります。

同様に、不燃ごみの中には、ペットボトルや飲料缶、食用缶が含まれている場合があります。「洗うのが面倒だから」とか「少しくらいなら…」という理由で、資源を「ごみ」として出していないか。

ごみを適切に分別していただくことは、ごみの減量にもつながります。限りある資源を大切にするとともに、ごみの分別・減量に一層のご協力をお願いします。

◎問合せ クリーンセンター ☎68-6010

高齢者世帯で 粗大ごみの持ち込みができない方へ

高齢者世帯(65歳以上)で粗大ごみの持ち込みができない場合は、市が粗大ごみを有料で回収しますので、下記までお申し込みください。

- ◆料金 [運搬料] 2,000円(軽トラック1台あたり)
[処理手数料] 可燃ごみ50kgごとに250円
不燃ごみ50kgごとに160円

*その他に作業料金が発生する場合があります。お申し込み時にご確認ください。

◎申込・問合せ クリーンセンター ☎68-6010



ちびとも!

平成29年
1月
生まれ

今月1歳になる、みずなみの
ルーキーたちです。元気に育てね!



かのう はな
加納 羽菜ちゃん
1月3日生 須野志町



たかぎ そういちろう
高木 颯一郎ちゃん
1月8日生 寺河戸町



こばた ゆき
小畑 柚葵ちゃん
1月19日生 南小田町



もうすぐ1歳 平成29年2月・3月生まれの赤ちゃん募集!

①氏名・ふりがな ②性別 ③住所 ④誕生日 ⑤電話番号 を明記し、
写真と一緒に、次のいずれかの方法で送ってください。

締切り…【2月生まれ】1月4日(木) 【3月生まれ】2月5日(月)

●メール info@city.mizunami.lg.jp へ

●郵送 〒509-6195 上平町1-1 瑞浪市役所「広報みずなみ」担当あて

●直接 市役所4階の「記者室」へ ◎問合せ 企画政策課 ☎68-9735

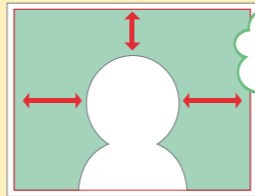

顔全体を
写してね!

要申込

特定健康診査(集団)追加実施のご案内

瑞浪市国民健康保険では、下記日程で特定健診(集団)を追加実施いたします。
ご自身の健康維持・疾病予防のため、ぜひ、この機会に受診してください。

- ◆対象者 平成29年4月1日時点から健診日まで継続して瑞浪市国民健康保険加入者であり、平成30年3月31日までに40~74歳に到達される方
*既に特定健診を受診した方、平成29年度に人間ドック等助成金申請をする方は対象外です。

- ◆実施日程 (①④⑤…9時~10時受付、②③⑥…13時~14時受付)

日にち	場所	日にち	場所
①1月22日(月)	稲津コミュニティーセンター	④2月 9日(金)	陶コミュニティーセンター
②1月25日(木)	東濃厚生病院健康管理センター	⑤2月13日(火)	釜戸コミュニティーセンター
③2月 2日(金)	東濃厚生病院健康管理センター	⑥2月14日(水)	東濃厚生病院健康管理センター

- ◆申込 ご都合の良い健診日・場所を、健診実施日の5日前までに東濃厚生病院健康管理センター(☎68-4426)までお申し込みください。

申込多数により受診できない場合があります。お早目にお申し込みください。

- ◆自己負担 1,000円(受診当日に受付にてお支払いください)
*平成29年度に40歳になられる方は、今年度に限り自己負担金無料となります。

- ◆持ち物 ①平成29年6月に交付(郵送)した特定健診受診券
(受診券を紛失された方は下記までお問い合わせください。再交付いたします)
②国民健康保険被保険者証 ③申込後に東濃厚生病院より送付された問診票など

◎問合せ 保険年金課国保係 ☎68-2118



まにちが... びよい 日和

NHKスペシャルで「里山」をテーマにした番組に多数出演し、熱帯雨林から砂漠まで、世界の自然環境を撮り続ける写真家・今森光彦さんを図書館にお招きします。

写真家

今森光彦さんがおいでる!

2月25日

講演会 里山を楽しむ・里山に学ぶ

- ◆日時 2月25日(日) 14時~(開場13時30分)
- ◆場所 瑞浪市総合文化センター 講堂
- ◆入場料 一般1,000円 中学生以下500円

現在、琵琶湖をのぞむ田園にアトリエを構え、「生きものの集まる庭づくり」を実践されている今森さんの「里山生活」を話していただきます。

大人向けワークショップ 今森光彦さんの切り紙教室

- ◆日時 2月25日(日) 11時~
- ◆場所 瑞浪市総合文化センター 視聴覚室
- ◆参加費 1,000円 ◆持ち物 はさみ、鉛筆

今森さんは、ペーパーカットアーティストとしても知られています。はさみ1本で作られる生き物は、美しく繊細で、今にも動き出しそうです。そんな今森さんを講師に迎え、大人向けの切り紙教室を開催します!



百人一首 かるた取り大会 開催!

今年も百人一首による「かるた取り大会」を開催します。
白熱する戦いに、あなたも挑んでみませんか?

- ◆日時 1月21日(日) 12時30分受付開始
- ◆場所 瑞浪市総合文化センター 講堂 ◆参加費 無料
- ◆部門 低学年の部・中学年の部・高学年の部・中学生の部・一般の部(全5部門)
- ◆申込 1月14日(日)までに瑞浪市民図書館へお申し込みください。

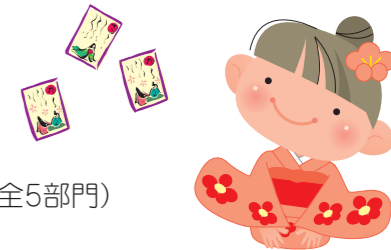

図書館職員が贈る 1月の特集本

もうすぐ平昌五輪! 韓国へ行こう



『日本の食材でつくる
チャングム・レシピ』
日本放送出版協会/刊

一世を風靡した「宮廷女官チャングムの誓い」。ドラマ中に出てきた宮廷料理を家庭でも再現しようと試みた本です。冷麺やチャプチェなど、今すぐ作って食べたくなります。自分で食するもよし、王様(?)に献上するもよし!

★このほかにも図書館に入っている場所に、特集本コーナーを用意してお待ちしています。

1月のミニ展
お正月展
毎年恒例のお正月展!
図書館の利用者の皆さまにご協力いただき、干支にちなんだ作品やオリジナルの正月飾りなどを展示します!
お正月ならではの展示をお楽しみください。



平成30年度 ホワイエコンサート 実施希望団体を募集

中央公民館では、市民の発表の場として、ホワイエ等でコンサートを行っています。会場使用料は、無料です。
平成30年4月～平成31年3月に実施を希望される団体・個人を募集します。下記の条件をご確認の上、お申し込みください。



- ◆**申込期限** 2月28日(水)まで
- ◆**申込方法** 実施企画書を提出
*詳細は社会教育課までお問い合わせください。

申込条件

- ◇**対象活動** 合唱等の歌唱、楽器演奏、朗読、左記以外の音楽・文化活動の内、中央公民館長が適当と認める活動
- ◇**利用施設** 総合文化センター（ホワイエ、講堂、文化ホール、展示室のいずれか）
- ◇**実施可能日** 土日祝日のうち、文化ホール・講堂等に利用者がいない日
- ◇**実施可能団体** ①実施団体等の活動の拠点が瑞浪市内であること
②主な構成員が瑞浪市に在住・在勤していること
③主な構成員が成人(学生を除く)であること
- ◇**その他** コンサートは入場料を無料とし、公開で行うこと



平成29年度 中部寿大学自主クラブ展のご案内

中央公民館で学習を行っている中部寿大学にはさまざまなクラブがあり、学生の皆さんが自主的に活動しています。文化系のクラブの皆さんが制作した作品の展示会を行います。ぜひお越しください。



- ◆**日 時** 1月31日(水) 9時～17時
2月 1日(木) 9時～15時
- ◆**場 所** 総合文化センター 展示室
- ◆**入 場 料** 無料
- ◆**展示分野** 陶芸、盆栽、書道、水墨画、和紙絵など(予定)

講座のお知らせ

あすおや 明日の親学級



「親になるって楽しみだけど何か心配」「妊娠期からしておくことよいてある？」など、不安や疑問を感じていませんか？

明日の親学級は、子どもが生まれる前からできることを学び、子育てが楽しみになる講座です。これから親になる方、ぜひ受講してください。

- ◆**日 時** 1月21日(日) 10時30分～11時30分
- ◆**場 所** 総合文化センター 和室
- ◆**内 容** 妊娠期からはじめる赤ちゃんとのふれあいについて
おすすめの絵本の読み聞かせ など
- ◆**対 象** これから親になる方(先着20名)
- ◆**講 師** 各務和子 先生(元幼稚園長)
- ◆**費 用** 無料



中央公民館自主事業

みずなみ寄席 三遊亭円楽 林家三平 二人会

今年度3回目の中央公民館自主事業は、「笑点」でおなじみの三遊亭円楽さんと林家三平さんによる落語です。ぜひご来場ください。

- ◆**日 時** 3月11日(日) 14時開演(13時30分開場)
- ◆**場 所** 総合文化センター 文化ホール
- ◆**入 場 料** S席 3,000円 A席 2,000円
*全席指定、お一人様4枚まで
- ◆**チケット** 総合文化センター、市内各コミュニティーセンター、チケットぴあにて好評発売中！
*売り切れ間近のため、お買い求めの際は一度総合文化センターまでお問い合わせください。



三遊亭円楽

プロフィール

昭和54年1月放送演芸大賞最優秀ホープ賞受賞
昭和56年3月真打昇進
平成22年3月六代目三遊亭円楽を襲名



林家三平

プロフィール

平成14年9月下席より真打昇進
第19回 平成14年度浅草芸能大賞新人賞受賞
平成21年3月下席より二代林家三平襲名

瑞浪市子ども会連合会45周年記念 映画上映会のお知らせ

[SING]

音楽の力を感じられる笑いあり涙ありの大人気映画「SING」を上映します。

映画上映のほか、瑞浪市子ども会連合会の活動紹介を行います。

- ◆**日 時** 2月11日(日) **第1回** 13時～ **第2回** 15時30分～
- ◆**場 所** 総合文化センター 文化ホール
- ◆**対 象** 市内在住の小学生とその保護者
- ◆**入 場 料** 無料 *全席自由
- ◆**整理券** 1月10日(水)配布開始
*2回上映です。お好きな上映回をお選びください。
*総合文化センターおよび各コミュニティーセンターにて配布します。



© 2016 Universal Studios. All Rights Reserved.

まちかど写真館



日ごろの献身的な活動に感謝

人権擁護活動に尽力

11月14日

人権擁護委員の小木曾暁美さん(日吉町)が、長年の功績により法務大臣表彰を受賞され、その報告のため市役所を訪れました。

小木曾さんは、平成18年の委嘱以来、4期11年以上にわたり人権擁護活動に尽力され、毎年幼稚園や小学校で講演するなど、人権擁護の普及に寄与されました。

11月30日 母校で後輩たちに講演

陶町出身でヤマハ株式会社代表執行役社長を務める中田卓也さんが、母校の陶小学校で講演しました。

中田さんは、5・6年生の児童や地域住民ら約260人に対して、「仕事は楽しい？」を演題に、自身の経験を交えながら働くことの意義や楽しむことの大切さを伝えました。



目標に向かって日々努力することが大切

瑞浪市トップアスリート交流事業



宇津木 妙子さんがやってくる!

参加者募集
(参加無料)

元オリンピックソフトボール日本代表チーム監督の宇津木妙子さんを招き、講演会と実技教室を開催します。

- ◆日時 **2月3日(土)** 10時30分～15時30分
- ◆内容 **講演** 市民体育館 …… 参加自由(申込不要)
実技教室 市民野球場 … 小・中学生先着100名(要申込)
- ◆申込み 実技教室参加希望者は、1月26日(金)までに、下記へ電話、FAX、メールのいずれかの方法でお申し込みください。
- ◆持ち物 運動のできる服装、シューズ、弁当、敷物、(雨天時のみ室内運動シューズ)



宇津木 妙子さん

2000年シドニー五輪
2004年アテネ五輪
ソフトボール日本代表チーム監督



- ◎申込・問合せ
スポーツ文化課(市民体育館)
☎68-0747 FAX68-0748
✉sports@city.mizunami.lg.jp

市ホームページの「まちかど写真館」では上記以外の記事も掲載しています。

まちかど写真館 瑞浪市

検索

