

# 瑞浪市統計書

平成29年版



岐阜県瑞浪市

## 凡 例

1. この統計書は、瑞浪市の市勢全般にわたる基本的な統計資料を収集し、編集したものです。
2. 資料は主として、平成 28 年(度)及び 29 年(度)とし、おおむね 5 ヶ年の統計資料を収録しました。ただし、資料の有無、性質及び編集の都合により適宜期間を伸縮したものもあります。
3. 数字の単位については、各表の右上又は表中に掲げましたが、一見して明らかなものは省略しました。また、単位未満は原則として四捨五入したため、総数とその内訳の合計とは必ずしも一致しない場合があります。
4. 資料の出所については、統計表下部に掲げ、特に資料が報告書などによる場合は、その書名を付記してあります。
5. 統計表中「年」とあるのは暦年(1～12 月)、「年度」とあるのは年度間(4 月～翌 3 月)の事実を示してあります。また、調査時点の必要なものについては、統計表右上又は下部に付記してあります。
6. 本書に掲げた数字のうち、これまでに発表した数字と異なるものは、その後修正したものです。
7. 本書に収録した統計資料について、さらに詳細な資料が必要な場合は、各資料の出所機関又は本市総務部企画政策課にご照会ください。
8. 統計表中の符号の用法は次の通りです。

- 「 0 」 . . . . . 単位未満
- 「 - 」 . . . . . 該当数字なし
- 「 … 」 . . . . . 不詳、資料なし
- 「 △ 」 . . . . . 負数(マイナス)
- 「 X 」 . . . . . 統計法による秘匿扱い

# 目次

## 1. 土地・気象

- 1-1. 沿革・・・・・・・・・・・・・・・・・・・・・・ 1
- 1-2. 面積・位置・・・・・・・・・・・・・・・・・・ 1～2
- 1-3. 主要山岳・河川・溜池・・・・・・・・・・ 2～3
- 1-4. 土地の利用状況・・・・・・・・・・・・・・ 3
- 1-5. 気象・・・・・・・・・・・・・・・・・・・・・・ 4

## 2. 人口

- 2-1. 世帯数・人口の推移・・・・・・・・・・・・ 5
- 2-2. 地区別世帯数・人口の推移・・・・・・・・ 6～7
- 2-3. 町別世帯数・人口の推移・・・・・・・・ 8
- 2-4. 年少人口等の推移・・・・・・・・・・・・ 9
- 2-5. 外国人住民世帯数・人口の推移・・・・ 9
- 2-6. 国籍別外国人住民人口・・・・・・・・・・ 9
- 2-7. 人口動態・・・・・・・・・・・・・・・・・・・・ 10
- 2-8. 国勢調査人口・世帯数の推移・・・・ 10
- 2-9. 人口集中地区の推移・・・・・・・・・・・・ 10
- 2-10. 従業地・通学地別、通勤・通学別流動人口  
(15歳以上)・・・ 11
- 2-11. 常住人口、昼間人口、15歳以上就業者及び  
通学者数・・・・ 11
- 2-12. 15歳以上就業者及び通学者の流動状況・・・ 11
- 2-13. 年齢(各歳)別・男女別人口の推移・・・ 12～13
- 2-14. 配偶関係・年齢別・男女別・15歳以上人口・・・ 14
- 2-15. 産業大分類・男女別就業者数・・・・・・・・ 15
- 2-16. 県下21市の国勢調査人口及び世帯数・・・・ 16
- 2-17. 平均年齢の推移(東濃5市1町)・・・・・・ 17

## 3. 事業所

- 3-1. 事業所数及び従業者数・・・・・・・・・・・・ 18
- 3-2. 産業・常用雇用者規模別事業所数・・・・ 19
- 3-3. 東濃5市の事業所の概要・・・・・・・・・・・・ 19
- 3-4. 地区別・産業別事業所数・・・・・・・・・・・・ 20

## 4. 農林業

- 4-1. 農業の概況・・・・・・・・・・・・・・・・・・・・ 21
- 4-2. 農家数・・・・・・・・・・・・・・・・・・・・・・ 22
- 4-3. 経営耕地面積・・・・・・・・・・・・・・・・・・ 23
- 4-4. 経営耕地規模別農家数・・・・・・・・・・・・ 23
- 4-5. 作物の類別作付面積・・・・・・・・・・・・ 24
- 4-6. 家畜・養蚕・・・・・・・・・・・・・・・・・・・・ 24
- 4-7. 農用機械(個人所有台数)・・・・・・・・・・ 25
- 4-8. 農地の転用状況・・・・・・・・・・・・・・ 25
- 4-9. 所有形態別森林面積・・・・・・・・・・・・ 26
- 4-10. 林種別面積・蓄積・・・・・・・・・・・・・・ 27

## 5. 工業

- 5-1. 工業の概況・・・・・・・・・・・・・・・・・・・・ 28～29
- 5-2. 従業者規模別工業の推移・・・・・・・・・・ 30～31
- 5-3. 経営組織別工業の状況・・・・・・・・・・・・ 30～31
- 5-4. 窯業・土石製品製造業の推移・・・・・・ 32～33
- 5-5. 地区別工業の推移・・・・・・・・・・・・・・ 32～33
- 5-6. 東濃5市の工業概況・・・・・・・・・・・・・・ 34
- 5-7. 水源別・用途別1日当たり工業用水使用量等  
(従業者30人以上)・・・ 34
- 5-8. 輸出先別輸出の状況・・・・・・・・・・・・・・ 35

## 6. 商業

- 6-1. 産業(中分類)別商業・・・・・・・・・・・・ 36～37
- 6-2. 従業者規模別商業・・・・・・・・・・・・・・ 36～37
- 6-3. 地区別商業・・・・・・・・・・・・・・・・・・・・ 38～39
- 6-4. 営業時間・・・・・・・・・・・・・・・・・・・・・・ 38
- 6-5. 東濃5市1町の商業概況・・・・・・・・・・・・ 39

## 7. 電気・水道・下水道

- 7-1. 消費電力量・・・・・・・・・・・・・・・・・・・・ 40
- 7-2. 上水道の状況・・・・・・・・・・・・・・・・・・・・ 40
- 7-3. 上水道の施設・・・・・・・・・・・・・・・・・・・・ 41
- 7-4. 下水道の状況・・・・・・・・・・・・・・・・・・・・ 41
- 7-5. 下水道の施設・・・・・・・・・・・・・・・・・・・・ 41

## 8. 運輸・通信

- 8-1. 中央自動車道月別利用状況  
(瑞浪インターチェンジ)・・・・・・・・・・・・ 42
- 8-2. コミュニティバスの状況・・・・・・・・・・・・ 42
- 8-3. バスの状況・・・・・・・・・・・・・・・・・・・・ 43
- 8-4. タクシーの状況・・・・・・・・・・・・・・・・・・ 43
- 8-5. 車種別保有自動車数・・・・・・・・・・・・・・ 44
- 8-6. 郵便施設数・・・・・・・・・・・・・・・・・・・・ 44
- 8-7. 郵便物取扱状況・・・・・・・・・・・・・・・・・・ 45

## 9. 民生・福祉

- 9-1. 幼稚園の状況・・・・・・・・・・・・・・・・・・・・ 46
- 9-2. 園児数の状況・・・・・・・・・・・・・・・・・・・・ 46
- 9-3. 社会福祉施設等の状況・・・・・・・・・・・・ 47
- 9-4. 高齢者の状況・・・・・・・・・・・・・・・・・・・・ 47～48
- 9-5. 生活保護の状況・・・・・・・・・・・・・・・・・・ 49
- 9-6. 障がい者の状況・・・・・・・・・・・・・・・・・・ 49
- 9-7. 募金・・・・・・・・・・・・・・・・・・・・・・ 49
- 9-8. 国民年金・・・・・・・・・・・・・・・・・・・・・・ 50

## 10. 保険・衛生

- 10-1. 医療施設数及び医療関係従事者数…………… 51
- 10-2. 医療施設別従事者数…………… 51～52
- 10-3. 主要死因別死亡数及び死亡率  
(対人口 10 万人)…………… 53
- 10-4. 主要死因・性・年齢階級別死亡数…………… 54
- 10-5. 国民健康保険の状況…………… 55
- 10-6. 国民健康保険給付の状況…………… 55
- 10-7. ごみ処理状況…………… 56
- 10-8. 資源回収処理状況…………… 56～57
- 10-9. し尿処理状況…………… 57
- 10-10. 生活環境の苦情件数…………… 57
- 10-11. ばい煙・粉じん発生施設設置状況…………… 57

## 11. 建設

- 11-1. 道路の状況…………… 58
- 11-2. 都市計画区域及び地域・地区指定面積 …… 59
- 11-3. 都市公園・児童遊園地数…………… 59
- 11-4. 家屋の用途別面積…………… 60～61
- 11-5. 家屋の構造別面積…………… 61
- 11-6. 市営住宅の状況…………… 62
- 11-7. 建築確認件数…………… 62
- 11-8. 道路位置指定告示件数等…………… 63
- 11-9. 地価公示・地価調査推移…………… 63

## 12. 市民経済計算

- 12-1. 経済活動別市内総生産…………… 64
- 12-2. 市民所得(分配)…………… 65
- 12-3. 人口、関連指標…………… 65
- 12-4. 県下の市民所得主要関連指数…………… 66

## 13. 教育・文化

- 13-1. 学校概要…………… 67
- 13-2. 幼稚園(幼児園)…………… 67
- 13-3. 小学校…………… 68
- 13-4. 中学校…………… 69
- 13-5. 高等学校…………… 70
- 13-6. 大学等…………… 70
- 13-7. 中学校卒業後の進路状況…………… 71
- 13-8. 高等学校卒業後の進路状況…………… 71
- 13-9. 学校等施設の状況…………… 72
- 13-10. 生涯学習施設(体育関連)の利用状況 …… 72
- 13-11. 生涯学習施設(教育関連)の利用状況 …… 72
- 13-12. 市民図書館の状況…………… 73
- 13-13. 指定、登録文化財一覧・指定文化財等の状況 …… 74～76

## 14. 災害・事故

- 14-1. 交通事故の発生状況…………… 77
- 14-2. 道路別人身事故発生状況…………… 77
- 14-3. 地区別人身事故発生状況…………… 78
- 14-4. 火災の発生状況…………… 78
- 14-5. 原因別火災発生状況…………… 79
- 14-6. 救急業務実施状況…………… 79
- 14-7. 消防力の推移…………… 80
- 14-8. 刑法犯発生件数の状況…………… 80

## 15. 行財政・選挙

- 15-1. 投票区別選挙人名簿登録者数の推移…………… 81
- 15-2. 主要選挙執行状況…………… 82
- 15-3. 市議会本会議の開催状況…………… 83
- 15-4. 市議会常任委員会等の開催状況…………… 83
- 15-5. 市議会会派別議員数…………… 83
- 15-6. 市職員数…………… 84
- 15-7. 一般会計決算額…………… 85～86
- 15-8. 特別会計等決算額…………… 87
- 15-9. 市債現在高の状況…………… 88
- 15-10. 市税収入の状況…………… 89
- 15-11. 財政指標の推移…………… 89

## 16. 観光

- 16-1. 観光客数…………… 89
- 16-2. 観光消費額…………… 89

## 参考資料

- 瑞浪市年表…………… 90～94
- 歴代三役…………… 95
- 歴代議長・副議長…………… 96～99
- 行政組織図…………… 100～101
- 市内の官公署・施設一覧…………… 102～106

# 瑞浪市の位置

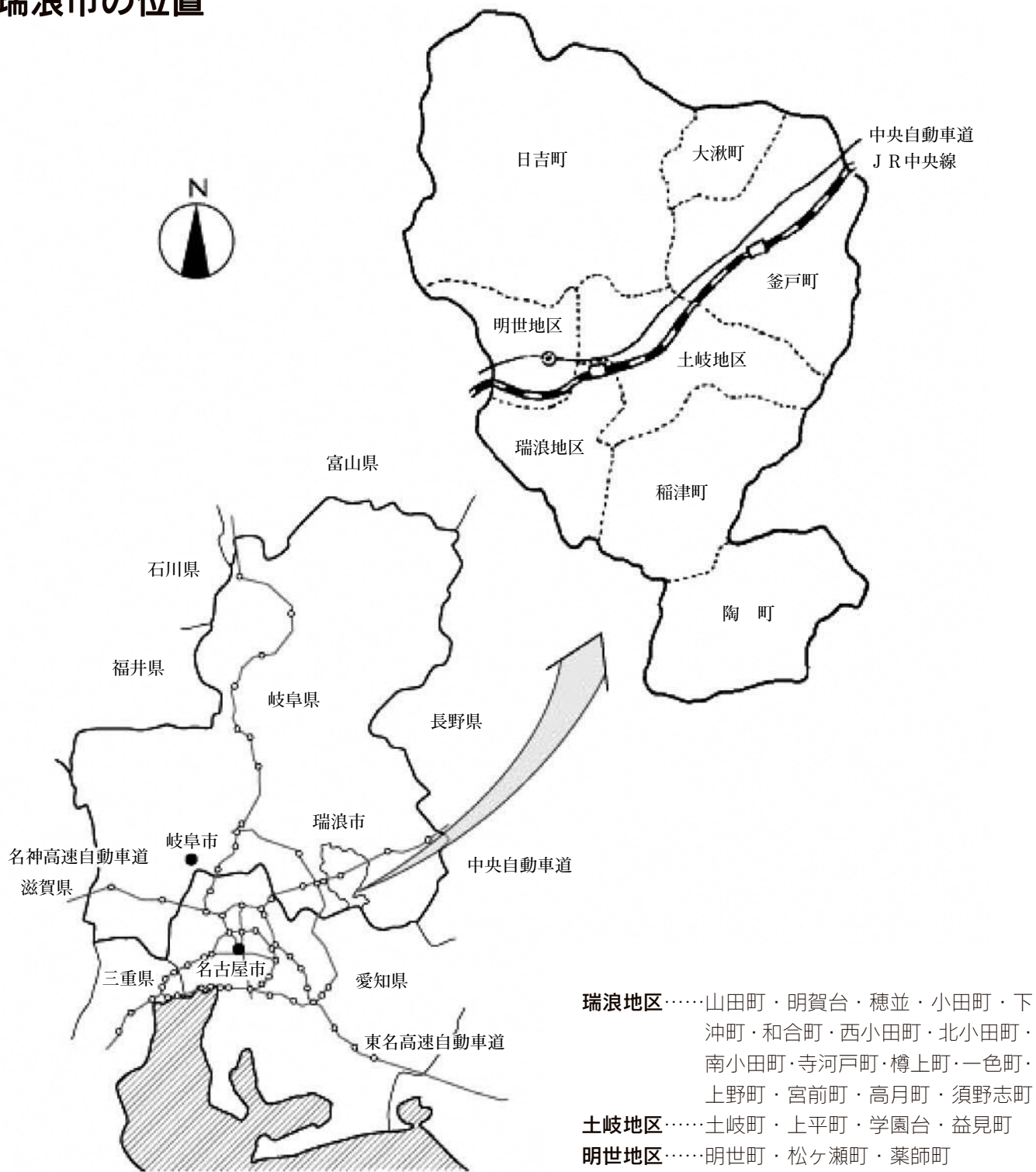

<p><b>市の面積</b> 174.86km<sup>2</sup> (東西 14.3km、南北 20.7km)</p> <p><b>市役所の位置</b></p> <p>所在地 瑞浪市上平町 1 丁目 1 番地</p> <p>東 経 137 度 15 分 27 秒</p> <p>北 緯 35 度 21 分 31 秒</p> <p>海 抜 159m</p>	<p><b>主要駅</b> JR 東海 中央本線瑞浪駅</p> <p><b>主要道路</b> 中央自動車道(瑞浪インターチェンジ)</p> <p>国道 19 号</p> <p>国道 363 号</p> <p>国道 419 号</p>
---	--

# 瑞浪市の一日

出生

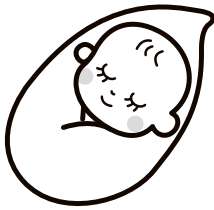

0.81人

平成28年中297人

死亡



1.42人

平成28年中521人

転入



3.74人

平成28年中1,370人

転出

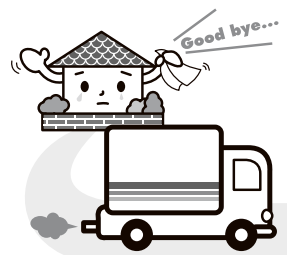

4.55人

平成28年中1,665人

結婚



1.28組

平成28年度中466組

離婚

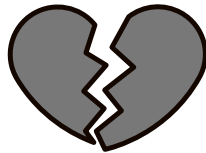

0.33組

平成28年度中119組

ごみ収集量



34.75t

平成28年度中12,684t

中央自動車道瑞浪I.C  
利用台数



6,248台

平成28年度中  
2,280,697台

JR東海瑞浪駅(乗車人員)

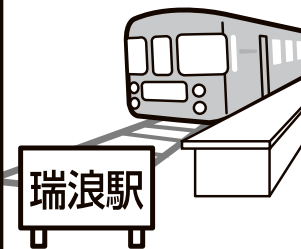

4,729人

JR東海釜戸駅(乗車人員)

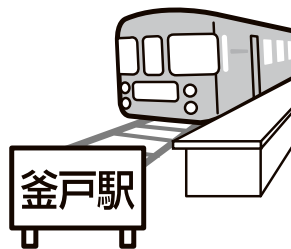

293人

ゴルフ場利用者数



1,586人

平成28年度中579千人

市民図書館貸出冊数

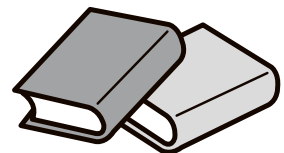

566冊

平成28年度中  
206,740冊

火災



0.06件

平成28年中21件

交通事故(人身)



0.23件

平成28年中85件

救急出動



4.5件

平成28年中  
1,658件

水道使用量



10,549㎡

平成28年度中  
3,850,468㎡

# 瑞浪市の市民生活

人口密度

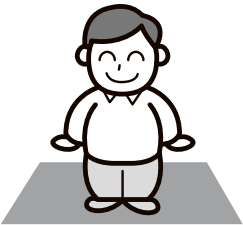

222人/k㎡

平成28年10月1日現在  
38,812人174.86k㎡

1世帯当たり人員  
(平成28年)

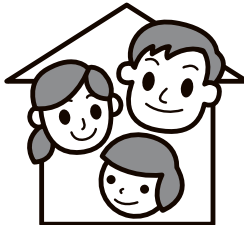

2.54人

平成28年10月1日現在  
15,287世帯38,812人

1世帯保有自動車数  
(平成28年度末)



2.1台

平成29年3月31日現在  
31,201台

市民1人当たり一般会計  
歳出決算額(平成27年度)



394,612円

平成28年3月31日現在  
一般会計歳出決算額  
15,305,019千円

市民1人当たり市税  
(平成27年度)



123,526円

平成28年3月31日現在  
市税収入決算額  
4,790,950千円

市民1人当たり  
市債現在高(一般会計)  
(平成27年度)



341,182円

平成28年3月31日現在  
一般会計市債現在高  
13,232,757千円

市民1人当たり所得  
(平成26年度)



2,478千円

平成27年3月31日現在  
岐阜県市町村民経済  
計算による市民所得  
総額96,467百万円

市民1人当たり  
都市公園・児童遊園地面積  
(平成28年度末)

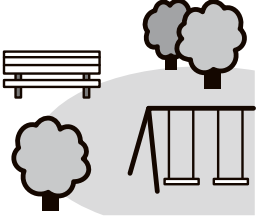

11.33㎡

平成29年3月31日現在  
433,000㎡(43.3h)

下水道普及率  
(平成28年度末)

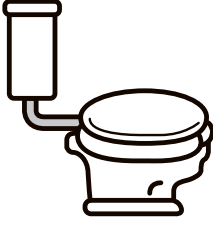

71.3%

平成29年3月31日現在  
受益人口27,248人

1床当たり市民数  
(平成27年)



62.3人

平成27年10月1日現在  
病床数626床

教員1人当たりの児童数  
(小学校)



11.1人

平成29年5月1日現在  
児童数 1,793人  
教員数 161人

教員1人当たりの生徒数  
(公立中学校)



8.5人

平成29年5月1日現在  
生徒数 913人  
教員数 107人

高齢化率  
(平成29年)

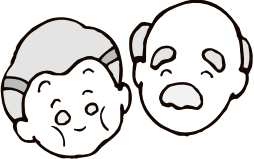

29.84%

平成29年4月1日現在  
65歳以上人口11,407人

1工場当たり製造  
出荷額等(平成26年)



45,038万円

平成26年  
総額5,449,647万円

製造品出荷額等に占める  
窯業・土石製品の割合  
(平成26年)



24.5%

平成26年  
1,336,777万円

外国人住民人口割合  
(平成28年)



2.35%

平成28年10月1日現在  
外国人住民人口914人

## 気象

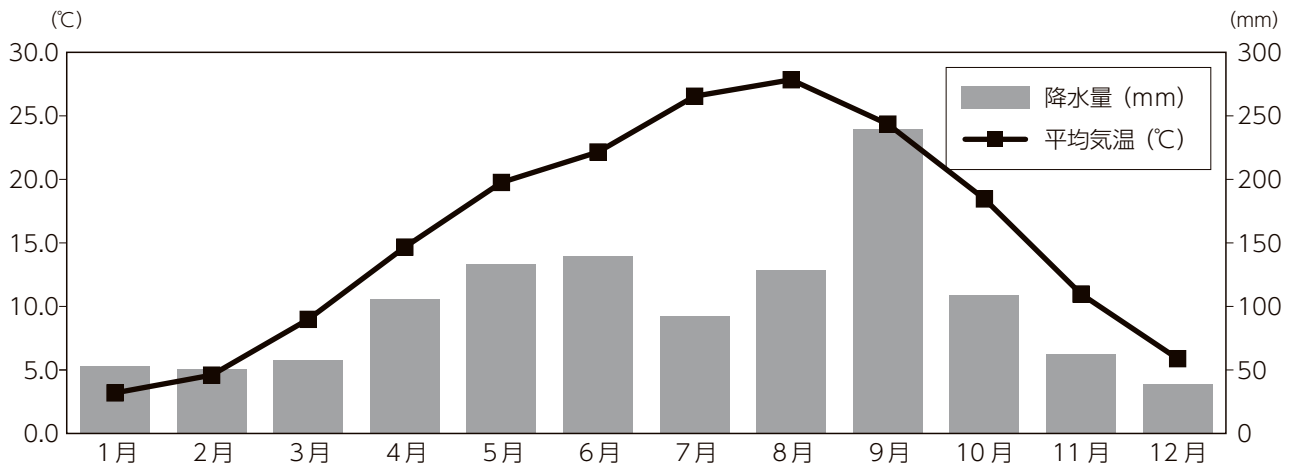

## 人口・世帯数の推移

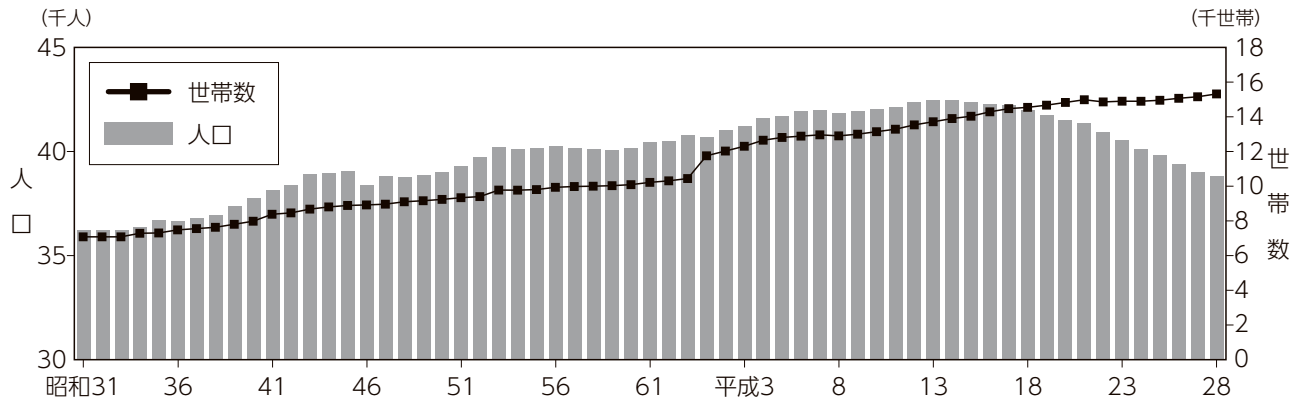

## 自然動態

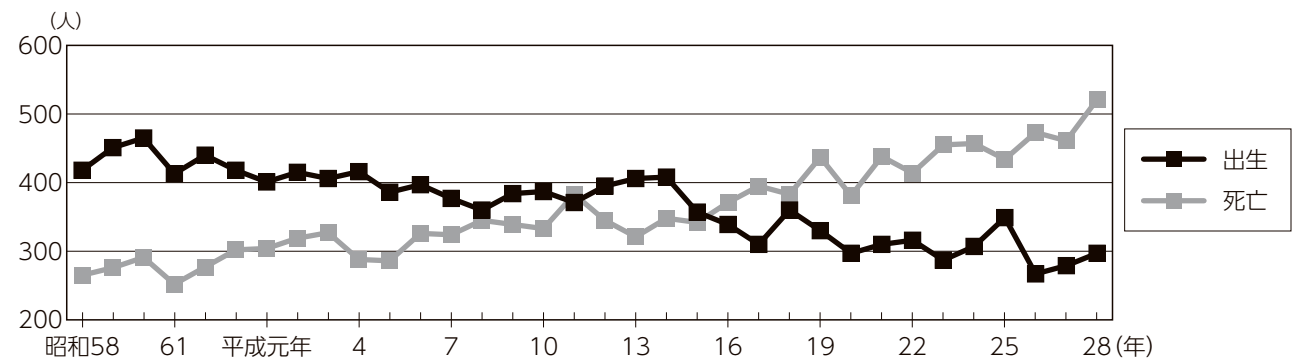

## 社会動態

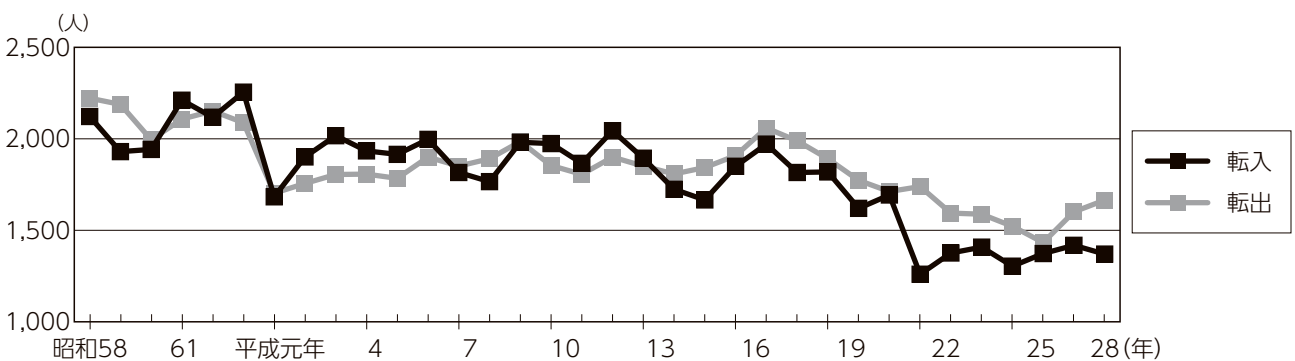



# 平成 27 年度 一般会計の決算状況 歳入

「その他」の内訳

ゴルフ場利用税交付金	1億8,604.2万円
地方譲与税	1億7,522.8万円
財産収入	1億4,737.7万円
分担金及び負担金	6,686.4万円
自動車取得税交付金	3,845.0万円
配当割交付金	2,958.0万円
株式等譲渡所得割交付金	2,911.4万円
地方特例交付金	1,959.0万円
寄附金	1,187.2万円
利子割交付金	1,027.0万円
交通安全対策特別交付金	475.6万円

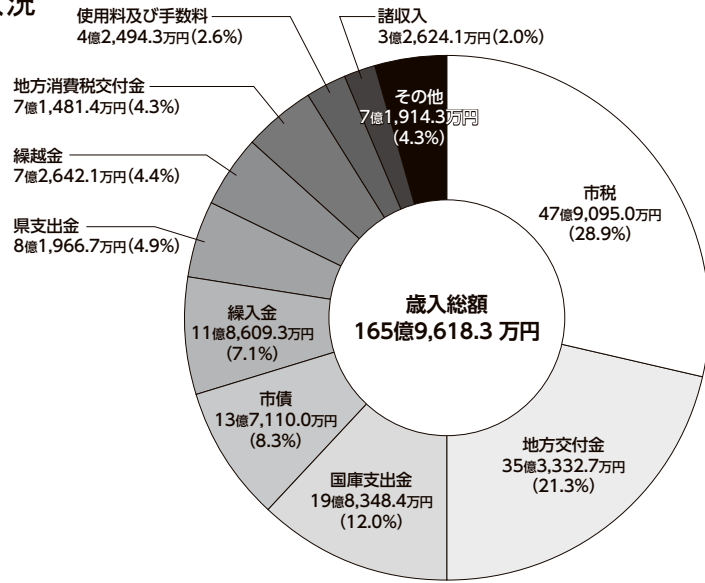

# 歳出

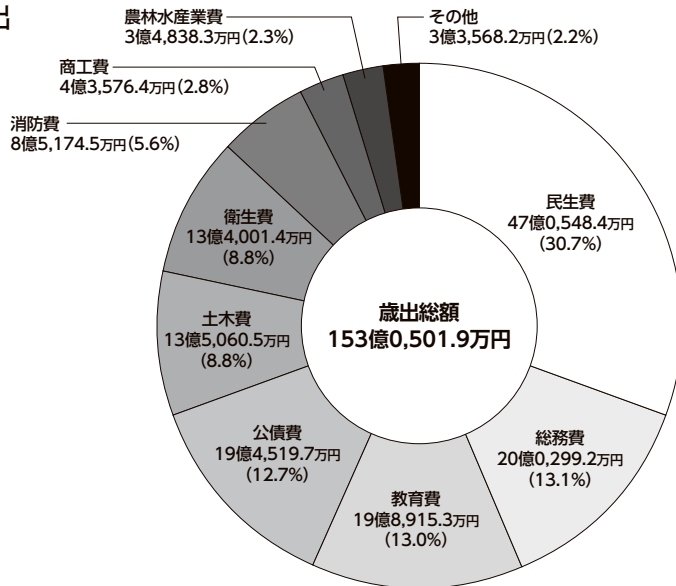

「その他」の内訳

議会費	1億9,081.1万円
諸支出金	6,701.0万円
労働費	6,428.8万円
災害復旧費	1,357.3万円

資料：総務課

# 産業別 15 歳以上就労者数

	第 1 次産業	第 2 次産業	第 3 次産業	各年 10 月 1 日現在
平成 7 年	613人 2.8%	8,970人 41.2%	12,176人 56.0%	(分類不能 7 人) 計 21,766 人
平成 17 年	537人 2.6%	6,496人 31.9%	13,224人 65.0%	(分類不能 85 人) 計 20,342 人
平成 22 年	424人 2.2%	5,946人 31.1%	12,313人 64.3%	(分類不能 456 人) 計 19,139 人
平成 27 年	461人 2.5%	5,894人 31.7%	12,267人 65.9%	(分類不能 353 人) 計 18,975 人

第 1 次産業：農業、林業、水産業、漁業・水産養殖業

第 2 次産業：鉱業、建設業、製造業等

第 3 次産業：卸売・小売業、金融・保険業、不動産業、運輸、情報通信業、電気・ガス・熱供給・水道業、サービス業等

資料：国勢調査

## 事業所数

平成 26 年 7 月 1 日現在

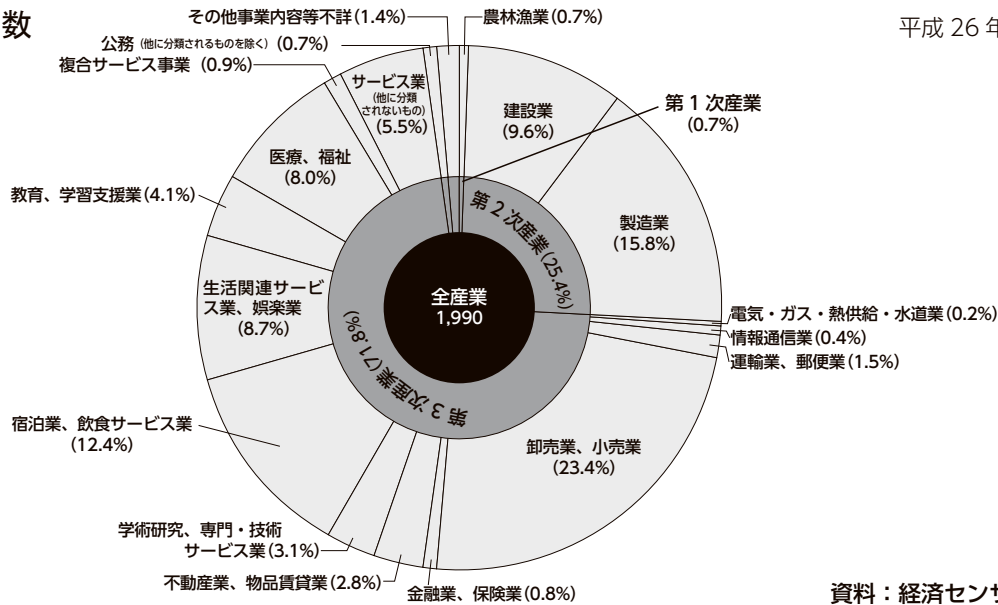

資料：経済センサス—基礎調査

## 製造品出荷額等

平成 26 年 12 月 31 日現在

### 総額 544 億 9,647 万円

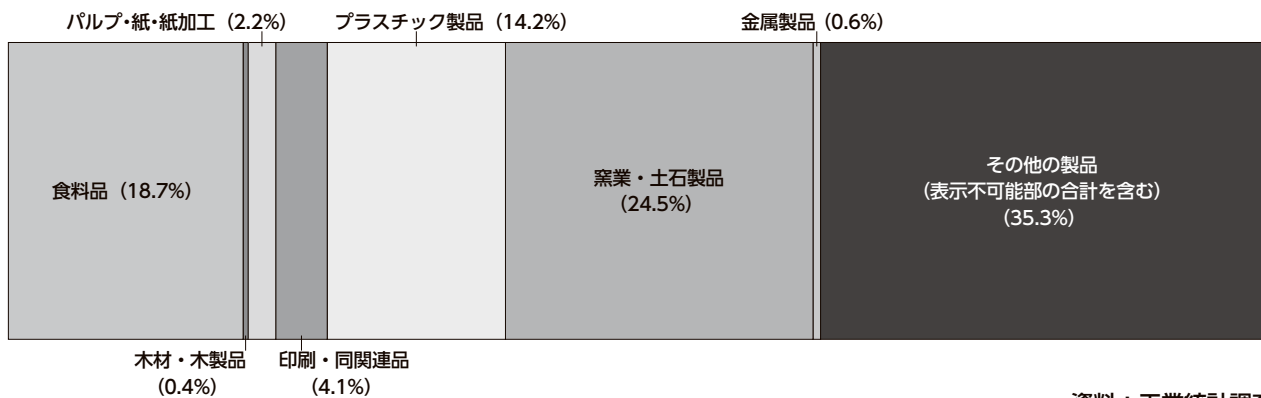

資料：工業統計調査

## 商品販売額

### 総額 643 億 5,218 万円

平成 26 年 7 月 1 日現在



資料：商業統計調査

5 歳階級別人口ピラミッド

各年 10 月 1 日現在

男性 18,799 [48.44%]

女性 20,013 [51.56%]

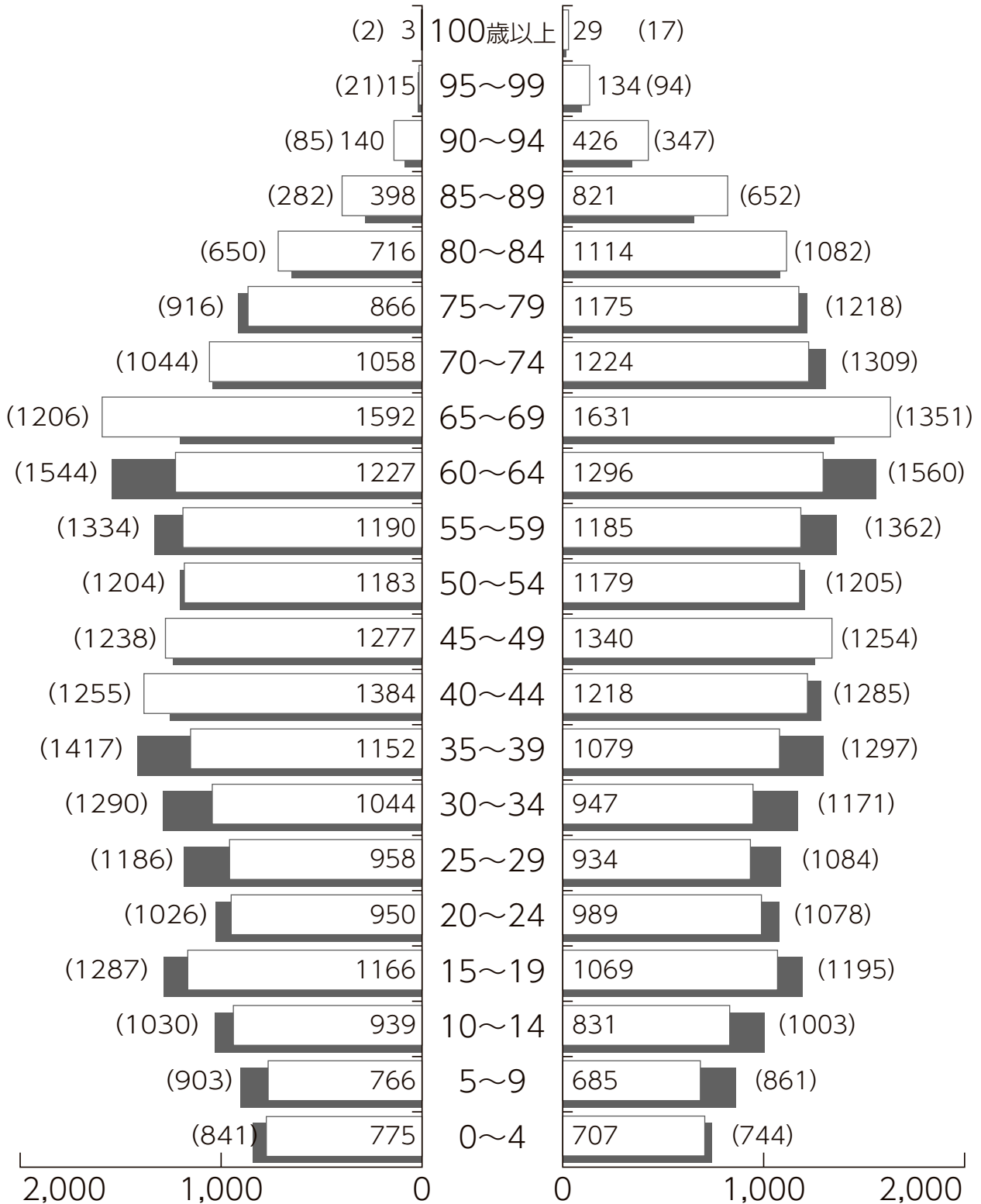

平成 23 年 40,930 人

平成 28 年 38,812 人

資料：企画政策課



# 1. 土地・気象

## 1-1. 沿革

- 明治8年1月1日 神籠村と猿子村が合併し、土岐村となる。  
小里村・羽広村・須之宮村が合併し小里村となる。  
細久手村・白倉村・本郷村・平岩村・北野村・宿村・宿洞村・田高戸村・深沢村  
南垣外村・志月村・松野村・半原村が合併し、日吉村となる。
- 明治22年7月1日 小里村と萩原村が合併し、稲津村となる。  
釜戸村と大湫村が合併し、餘戸村となる。
- 明治30年4月1日 山野内村・戸狩村・月吉村・河合村が合併し、明世村となる。  
寺河戸村・山田村・小田村が合併し、瑞浪村となる。  
猿爪村・水上村・大川村が合併し、陶村となる。
- 大正9年5月1日 瑞浪村から瑞浪町となる。
- 大正10年7月1日 餘戸村が釜戸村と大湫村に再び分離する。
- 大正15年4月1日 土岐村から土岐町になる。
- 昭和7年10月1日 陶村から陶町になる。
- 昭和26年4月1日 瑞浪町と土岐町が合併し、瑞浪土岐町となる。
- 昭和29年4月1日 瑞浪市制施行  
瑞浪土岐町、稲津村、釜戸村、大湫村、日吉村、明世村（大字山野内、月吉、戸狩）、陶町が合併、瑞浪市となる。

## 1-2. 面積・位置

### (1) 地区別面積及び広ぼう

単位：km

総面積	瑞浪	土岐	明世	日吉	大湫	釜戸	稲津	陶
174.86	9.04	21.61	8.72	54.19	8.63	30.41	21.82	20.44

※瑞浪地区…寺河戸町、樽上町、一色町、上野町、宮前町、高月町、須野志町、小田町、下沖町、和合町、西小田町、北小田町、南小田町、山田町、明賀台、穂並

土岐地区…土岐町、上平町、学園台、益見町

明世地区…明世町、松ヶ瀬町、薬師町

広ぼう 東西 14.3km  
南北 20.7km  
最高地 794m（瑞浪市土岐町大草 屏風山）  
最低地 140m（瑞浪市和合町 土岐川）

## (2) 範 囲

区 分	地 名	隣 接 地 名	東 経	北 緯
極 東	釜 戸 町 平 山	恵 那 市 三 郷 町	137° 21' 21"	35° 24' 50"
極 西	日 吉 町 松 野	可 児 郡 御 嵩 町	137° 11' 51"	35° 24' 23"
極 南	陶 町 大 川	豊 田 市 小 原 町	137° 17' 9"	35° 17' 3"
極 北	日 吉 町 田 高 戸	加 茂 郡 八 百 津 町	137° 13' 1"	35° 28' 17"

## (3) 市役所の位置

所在地 瑞浪市上平町1丁目1番地  
 電話 <0572> 68-2111  
 至近駅 JR東海 瑞浪駅  
 東 経 137度15分27秒  
 北 緯 35度21分31秒  
 海 抜 159m

## 1-3. 主要山岳・河川・溜池

## (1) 山 岳

名 称	標 高
本 陣 山	632 m
高 根 山	540
高根権現山	519
屏 風 山	794
雨 乞 山	509
奥 権 現 山	656

## (2) 河川（一級河川）

名 称	延 長
木 曾 川	12,670m
土 岐 川	16,760
佐 々 良 木 川	6,000
小 里 川	12,000
日 吉 川	5,716
*万 尺 川	2,700
白 倉 川	2,000
狭 間 川	600
*萩 原 川	5,000
中 沢 川	1,800
可 児 川	1,400
猿 爪 川	1,800

\*砂防河川を表す。

※河川の長さは市内延長である。

(3) 防災ダム

平成29年1月1日現在

区 分	松 野 湖	竜 吟 湖	日吉防災ダム	神徳防災ダム
流域面積 (km <sup>2</sup> )	6.1	4.0	2.3	1.94
満水面積 (ha)	34.0	11.9	5.7	3.6
貯水量 (万m <sup>3</sup> )	331.0	69.8	31.7	29.5
堤体積 (万m <sup>3</sup> )	16.0	4.8	9.6	8.4
堤高 (m)	26.7	19.7	21.0	24.0
堤長 (m)	205.0	100.0	160.0	123.6

資料：農林課

1-4. 土地の利用状況

各年10月1日現在

		平成23年	平成24年	平成25年	平成26年	平成27年	
総	数 (ha)	17,500	17,500	17,500	17,486	17,486	
農用地	計	863	859	856	844	834	
	農地	田	711	708	706	698	687
		畑	152	151	150	146	147
森林	計	12,157	12,157	12,165	12,181	12,182	
	国有林	有林	292	292	276	276	276
		有林	11,865	11,865	11,889	11,905	11,906
原野	採草牧草地	43	43	43	43	43	
水河川水路	計	495	494	494	494	493	
	水面	計	108	108	108	108	108
		天然湖沼	—	—	—	—	—
		ダム溜池	87	87	87	87	87
	河川	計	334	334	334	334	334
		一級河川	334	334	334	334	334
		準用河川	—	—	—	—	—
	水路	農業用水路	53	52	52	52	51
道 路	計	641	644	645	645	644	
	一般道路	計	535	537	538	539	538
		高速道路	70	70	70	70	70
		一般国道	52	52	52	52	52
		県道	92	92	92	92	91
		市町村道	321	323	324	325	325
	農道	57	58	58	57	57	
	林道	計	49	49	49	49	49
国有林		4	4	4	4	4	
民有林		45	45	45	45	45	
宅 地	計	949	951	962	959	961	
	住宅地	計	520	523	532	527	535
		一般住宅	511	514	523	518	526
		市営住宅	9	9	9	9	9
		公務員住宅	—	—	—	—	—
	工業用地	55	47	47	60	53	
その他宅地	374	381	383	372	373		
その他	2,309	2,309	2,292	2,320	2,329		

資料：都市計画課

## 1-5. 気 象

区 分	平成 24 年				平成 25 年				平成 26 年				平成 27 年				平成 28 年			
	気 温			降 水 量 mm	気 温			降 水 量 mm	気 温			降 水 量 mm	気 温			降 水 量 mm	気 温			降 水 量 mm
	最 高 ℃	最 低 ℃	平 均 ℃		最 高 ℃	最 低 ℃	平 均 ℃		最 高 ℃	最 低 ℃	平 均 ℃		最 高 ℃	最 低 ℃	平 均 ℃		最 高 ℃	最 低 ℃	平 均 ℃	
1月	12.5	-7.0	2.0	28.5	13.0	-7.9	1.3	53.0	14.8	-7.1	2.4	23.5	14.2	-6.5	2.7	78.5	16.4	-8.6	3.2	53.5
2月	16.5	-8.9	2.3	102.0	17.6	-7.7	2.7	60.0	19.0	-7.2	3.2	103.5	15.2	-6.3	3.7	22.0	19.8	-6.6	4.6	50.5
3月	19.6	-4.7	7.0	133.0	23.0	-5.1	9.2	86.5	22.3	-6.4	7.6	135.0	26.3	-3.4	8.4	110.0	24.2	-4.3	9.0	58.0
4月	30.8	-3.3	12.8	100.5	27.6	-1.2	12.5	107.5	26.1	-1.4	13.3	51.5	29.7	2.0	14.6	131.5	27.7	-0.4	14.7	106.0
5月	28.7	4.2	18.1	58.0	32.9	2.0	18.6	43.5	33.9	3.9	18.2	106.5	34.3	6.9	20.4	56.0	34.2	8.3	19.8	133.5
6月	32.0	14.3	21.3	157.0	36.4	14.4	23.0	106.5	35.8	13.4	23.1	89.5	32.0	11.9	21.6	143.5	33.7	9.3	22.2	140.0
7月	36.9	17.3	25.6	138.0	38.1	18.3	26.8	172.5	38.3	18.5	26.2	133.5	38.5	18.0	25.9	210.5	36.6	20.3	26.6	92.5
8月	36.8	19.6	27.6	80.0	39.1	17.5	28.2	123.5	36.4	18.9	26.0	193.5	39.5	21.3	27.7	153.0	39.6	18.6	27.9	129.0
9月	35.8	14.0	24.4	99.5	33.9	10.4	23.7	184.0	34.1	12.2	21.9	161.0	33.5	10.4	22.1	192.5	35.9	16.3	24.4	240.0
10月	30.8	5.9	17.1	71.0	32.9	5.6	18.7	195.0	31.5	2.6	17.4	130.5	28.7	2.0	16.6	52.5	31.4	7.5	18.5	109.0
11月	21.7	-1.7	9.0	50.0	22.6	-1.8	9.3	50.5	26.8	-0.7	11.4	81.0	26.0	1.2	12.9	131.5	24.5	-0.5	11.0	63.0
12月	15.8	-7.6	3.3	73.0	16.0	-5.1	3.9	41.5	15.1	-6.1	3.3	85.0	21.3	-4.7	7.1	42.5	18.9	-4.1	5.9	39.0

観測地点：消防本部



## 2. 人口

## 2-1. 世帯数・人口の推移

各年10月1日現在

区分	世帯数	人口			1世帯当たり 構成員
		計	男	女	
	世帯	人	人	人	人
昭和30年	7,067	36,233	17,790	18,443	5.13
31	7,067	36,233	17,783	18,450	5.13
32	7,067	36,233	17,790	18,443	5.13
33	7,067	36,233	17,790	18,443	5.13
34	7,272	36,371	17,820	18,551	5.00
35	7,290	36,687	18,058	18,629	5.03
36	7,467	36,662	17,923	18,739	4.91
37	7,540	36,773	18,035	18,738	4.88
38	7,616	36,931	18,137	18,794	4.85
39	7,789	37,379	18,384	18,995	4.80
40	7,965	37,752	18,508	19,244	4.74
41	8,366	38,121	18,676	19,445	4.56
42	8,445	38,379	18,642	19,737	4.54
43	8,661	38,914	18,989	19,925	4.49
44	8,788	38,940	19,033	19,907	4.43
45	8,871	39,032	19,089	19,943	4.40
46	8,902	38,399	18,567	19,832	4.31
47	8,946	38,796	18,799	19,997	4.34
48	9,084	38,773	18,692	20,081	4.27
49	9,143	38,864	18,836	20,028	4.25
50	9,221	38,984	18,924	20,060	4.23
51	9,318	39,300	19,125	20,175	4.22
52	9,381	39,749	19,385	20,364	4.24
53	9,757	40,218	19,601	20,617	4.12
54	9,752	40,102	19,555	20,547	4.11
55	9,785	40,141	19,601	20,540	4.10
56	9,916	40,256	19,662	20,594	4.06
57	9,962	40,149	19,556	20,593	4.03
58	9,980	40,104	19,536	20,568	4.02
59	10,010	40,062	19,535	20,527	4.00
60	10,068	40,170	19,619	20,551	3.99
61	10,200	40,446	19,696	20,750	3.97
62	10,289	40,486	19,667	20,819	3.93
63	10,420	40,786	19,763	21,023	3.91
平成元年	11,729	40,671	19,669	21,002	3.47
2	12,002	41,007	19,790	21,217	3.42
3	12,277	41,223	19,895	21,328	3.36
4	12,625	41,577	20,047	21,530	3.29
5	12,783	41,715	20,117	21,598	3.26
6	12,859	41,922	20,149	21,773	3.26
7	12,934	42,004	20,171	21,833	3.25
8	12,875	41,861	20,078	21,783	3.25
9	12,971	41,957	20,228	21,729	3.23
10	13,115	42,045	20,317	21,728	3.21
11	13,258	42,121	20,296	21,825	3.18
12	13,507	42,349	20,414	21,935	3.14
13	13,687	42,470	20,485	21,985	3.10
14	13,871	42,488	20,524	21,964	3.06
15	14,004	42,347	20,443	21,904	3.02
16	14,258	42,284	20,394	21,890	2.97
17	14,442	42,209	20,369	21,840	2.92
18	14,515	41,965	20,249	21,716	2.89
19	14,641	41,765	20,183	21,582	2.85
20	14,798	41,511	20,057	21,454	2.81
21	14,953	41,376	20,021	21,355	2.77
22	14,828	40,930	19,761	21,169	2.76
23	14,869	40,531	19,587	20,944	2.73
24	14,866	40,090	19,347	20,743	2.70
25	14,923	39,802	19,207	20,595	2.67
26	15,036	39,408	19,066	20,342	2.62
27	15,124	39,018	18,909	20,109	2.58
28	15,287	38,812	18,799	20,013	2.54

※平成23年までの人口は、住民基本台帳人口と外国人登録人口を合計したものである。

資料：企画政策課

## 2-2. 地区別世帯数・人口の推移

区 分	市 域		瑞 浪		土 岐		明 世	
	世帯数	人 口	世帯数	人 口	世帯数	人 口	世帯数	人 口
平成3年	12,277	41,223	3,442	11,887	2,511	8,007	645	2,174
4	12,625	41,577	3,540	12,120	2,554	8,029	761	2,322
5	12,783	41,715	3,635	12,273	2,560	7,990	796	2,354
6	12,859	41,922	3,714	12,422	2,503	7,960	839	2,409
7	12,934	42,004	3,766	12,570	2,549	7,989	848	2,435
8	12,875	41,861	3,796	12,599	2,534	7,955	835	2,463
9	12,971	41,957	3,965	12,946	2,491	7,868	838	2,439
10	13,115	42,095	4,043	13,158	2,519	7,907	880	2,524
11	13,258	42,121	4,127	13,269	2,566	7,966	898	2,572
12	13,507	42,349	4,251	13,441	2,643	8,139	889	2,571
13	13,687	42,470	4,390	13,721	2,699	8,165	859	2,532
14	13,871	42,488	4,493	13,806	2,691	8,142	893	2,597
15	14,004	42,347	4,584	13,924	2,712	8,113	893	2,568
16	14,258	42,284	4,671	13,977	2,861	8,245	919	2,570
17	14,442	42,209	4,811	14,156	2,872	8,187	957	2,590
18	14,515	41,965	4,888	14,188	2,767	8,031	1,033	2,649
19	14,641	41,765	4,976	14,323	2,761	7,970	1,049	2,659
20	14,798	41,511	5,125	14,410	2,782	7,927	1,015	2,601
21	14,953	41,376	5,229	14,467	2,763	7,911	1,047	2,633
22	14,828	40,930	5,256	14,523	2,760	7,861	977	2,525
23	14,869	40,531	5,301	14,421	2,791	7,837	992	2,552
24	14,866	40,090	5,313	14,328	2,824	7,851	1,008	2,567
25	14,923	39,802	5,409	14,424	2,816	7,811	1,009	2,533
26	15,036	39,408	5,470	14,365	2,816	7,707	1,042	2,576
27	15,124	39,018	5,563	14,417	2,820	7,631	1,060	2,562
28	15,287	38,812	5,639	14,401	2,838	7,595	1,118	2,647

※平成23年までの人口は、住民基本台帳人口と外国人登録人口を合計したものである。

各年10月1日現在

日 吉		大 湫		釜 戸		稲 津		陶	
世帯数	人 口	世帯数	人 口	世帯数	人 口	世帯数	人 口	世帯数	人 口
906	3,679	158	509	1,046	4,008	2,049	5,769	1,520	5,190
914	3,668	159	520	1,057	4,002	2,103	5,755	1,537	5,161
902	3,641	156	517	1,067	3,953	2,119	5,794	1,548	5,193
920	3,666	155	514	1,093	3,966	2,097	5,813	1,538	5,172
923	3,644	156	506	1,097	3,941	2,039	5,782	1,556	5,137
919	3,608	154	508	1,099	3,934	1,968	5,665	1,570	5,129
925	3,577	149	499	1,090	3,909	1,962	5,644	1,551	5,075
926	3,535	150	495	1,094	3,879	1,948	5,608	1,555	4,989
922	3,482	148	488	1,080	3,827	1,974	5,608	1,543	4,909
937	3,447	148	477	1,104	3,821	1,992	5,588	1,543	4,865
943	3,414	151	484	1,114	3,775	1,994	5,594	1,537	4,785
956	3,393	146	466	1,132	3,771	2,019	5,608	1,541	4,705
959	3,323	146	459	1,139	3,724	2,041	5,613	1,530	4,623
959	3,273	146	458	1,133	3,683	2,048	5,543	1,521	4,535
968	3,229	146	461	1,123	3,611	2,048	5,514	1,517	4,461
961	3,157	149	453	1,136	3,585	2,044	5,476	1,537	4,426
971	3,114	151	445	1,129	3,503	2,060	5,409	1,544	4,342
972	3,066	146	418	1,131	3,436	2,078	5,352	1,549	4,301
980	3,006	151	415	1,146	3,425	2,089	5,315	1,548	4,204
977	2,944	147	402	1,145	3,388	2,041	5,179	1,525	4,108
977	2,867	144	390	1,146	3,340	2,011	5,131	1,507	3,993
966	2,767	143	379	1,154	3,302	1,964	5,016	1,494	3,880
962	2,700	140	367	1,134	3,203	1,972	4,972	1,481	3,792
971	2,634	140	352	1,133	3,121	1,999	4,960	1,465	3,693
966	2,569	139	344	1,129	3,052	2,007	4,882	1,440	3,561
957	2,503	140	340	1,118	2,949	2,031	4,861	1,446	3,516

資料：企画政策課

### 2-3. 町別世帯数・人口の推移

各年10月1日現在

区 分	市 域		寺河戸町		樽上町		一色町		上野町		宮前町		高月町		須野志町		小田町	
	世帯数	人口	世帯数	人口	世帯数	人口	世帯数	人口	世帯数	人口	世帯数	人口	世帯数	人口	世帯数	人口	世帯数	人口
平成18	14,611	41,694	761	2,066	118	343	379	1,180	258	689	142	336	161	405	142	403	109	276
19	14,751	41,500	754	2,051	122	355	384	1,179	261	709	159	362	168	421	140	409	112	283
20	14,960	41,461	766	2,019	134	375	394	1,206	261	694	168	388	163	399	149	420	112	279
21	14,850	41,031	744	1,965	147	397	401	1,210	271	692	177	396	161	394	148	415	91	226
22	14,883	40,659	748	1,952	151	400	393	1,177	276	693	166	381	159	391	147	411	78	189
23	14,874	40,186	738	1,917	165	406	398	1,152	265	683	168	359	165	399	142	404	63	146
24	14,840	39,657	748	1,895	153	378	393	1,119	267	669	174	384	155	382	152	422	54	121
25	15,025	39,417	760	1,886	162	386	437	1,222	277	695	189	413	157	391	146	411	51	111
26	15,128	39,090	751	1,855	168	406	448	1,256	273	661	183	403	163	403	152	410	52	112
27	15,254	38,801	749	1,835	174	412	437	1,207	280	666	177	392	161	396	161	420	47	106
28	15,287	38,812	748	1,792	177	418	458	1,256	284	665	169	374	163	391	171	442	49	107

区 分	下沖町		和合町		西小田町		北小田町		南小田町		山田町		明賀台		穂並		土岐町		上平町	
	世帯数	人口	世帯数	人口	世帯数	人口	世帯数	人口	世帯数	人口	世帯数	人口	世帯数	人口	世帯数	人口	世帯数	人口	世帯数	人口
平成18年	91	236	132	340	461	1,359	402	1,261	462	1,332	808	2,433	353	1,207	109	322	2,347	6,681	195	587
19	102	257	137	353	467	1,364	414	1,299	461	1,318	804	2,380	355	1,206	136	377	2,325	6,575	201	599
20	111	271	148	368	513	1,435	423	1,295	459	1,310	821	2,374	354	1,177	149	400	2,319	6,508	220	605
21	139	347	155	374	518	1,442	434	1,335	470	1,322	860	2,393	361	1,166	152	393	2,312	6,489	203	592
22	152	384	149	377	514	1,442	438	1,340	492	1,387	860	2,395	361	1,151	172	453	2,301	6,421	207	587
23	160	406	152	374	548	1,485	441	1,329	496	1,395	872	2,383	366	1,142	162	441	2,310	6,363	220	600
24	156	421	151	367	554	1,504	453	1,362	508	1,412	856	2,324	366	1,123	173	445	2,331	6,320	223	611
25	158	416	158	382	568	1,522	446	1,345	518	1,428	853	2,280	364	1,104	165	432	2,200	5,926	228	616
26	153	410	166	388	584	1,560	458	1,324	524	1,421	859	2,249	362	1,071	174	436	2,190	5,823	228	603
27	165	425	173	405	605	1,601	473	1,350	554	1,470	865	2,220	369	1,074	173	438	2,189	5,731	224	596
28	175	445	170	408	623	1,622	480	1,372	559	1,456	858	2,148	376	1,067	179	438	2,195	5,647	225	616

区 分	学園台		益見町		明世町		松ヶ瀬町		薬師町		日吉町		大湫町		釜戸町		稲津町		陶町	
	世帯数	人口	世帯数	人口	世帯数	人口	世帯数	人口	世帯数	人口	世帯数	人口	世帯数	人口	世帯数	人口	世帯数	人口	世帯数	人口
平成18年	225	763			605	1,724	215	486	213	439	961	3,157	149	453	1,136	3,585	2,044	5,476	1,537	4,426
19	235	796			601	1,711	218	486	230	462	971	3,114	151	445	1,129	3,503	2,060	5,409	1,544	4,342
20	243	814			560	1,642	219	508	236	451	972	3,066	146	418	1,131	3,436	2,078	5,352	1,549	4,301
21	248	830			554	1,617	225	511	268	505	980	3,006	151	415	1,146	3,425	2,089	5,315	1,548	4,204
22	252	853			548	1,569	211	505	218	451	977	2,944	147	402	1,145	3,388	2,041	5,179	1,525	4,108
23	261	874			530	1,532	231	529	231	491	977	2,867	144	390	1,146	3,340	2,011	5,131	1,507	3,993
24	270	920			549	1,537	224	505	235	525	966	2,767	143	379	1,154	3,302	1,964	5,016	1,494	3,880
25	279	936	109	333	553	1,526	225	503	231	504	962	2,700	140	367	1,134	3,203	1,972	4,972	1,481	3,792
26	284	938	114	343	574	1,547	233	520	235	509	971	2,634	140	352	1,133	3,121	1,999	4,960	1,465	3,693
27	288	940	119	364	580	1,529	239	524	241	509	966	2,569	139	344	1,129	3,052	2,007	4,882	1,440	3,561
28	298	963	120	369	593	1,548	247	534	278	565	957	2,503	140	340	1,118	2,949	2,031	4,861	1,446	3,516

※平成23年までの人口は、住民基本台帳人口と外国人登録人口を合計したものである。

※平成25年5月、土岐町の一部が益見町に変更。

資料：企画政策課

## 2-4. 年少人口等の推移

各年10月1日現在

区 分	平成19年	平成20年	平成21年	平成22年	平成23年	平成24年	平成25年	平成26年	平成27年	平成28年
年少人口	5,730人 (13.7%)	5,632人 (13.6%)	5,515人 (13.3%)	5,382人 (13.1%)	5,212人 (12.9%)	5,125人 (12.8%)	4,984人 (12.5%)	4,885人 (12.4%)	4,767人 (12.2%)	4,703人 (12.1%)
生産年齢人口	26,270 (62.9%)	25,934 (62.5%)	25,712 (62.1%)	25,272 (61.7%)	25,104 (61.9%)	24,559 (61.3%)	24,091 (60.5%)	23,514 (59.7%)	23,009 (59.0%)	22,767 (58.7%)
老年人口	9,765 (23.4%)	9,945 (24.0%)	10,149 (24.5%)	10,276 (25.1%)	10,215 (25.2%)	10,406 (26.0%)	10,727 (27.0%)	11,009 (27.9%)	11,242 (28.8%)	11,342 (29.2%)
総人口	41,765 (100.0%)	41,511 (100.0%)	41,376 (100.0%)	40,930 (100.0%)	40,531 (100.0%)	40,090 (100.0%)	39,802 (100.0%)	39,408 (100.0%)	39,018 (100.0%)	38,812 (100.0%)

※年少人口（0～14歳） 生産年齢人口（15～64歳） 老年人口（65歳以上）

資料：企画政策課

## 2-5. 外国人住民世帯数・人口の推移

各年10月1日現在

区 分	平成9年	平成10年	平成11年	平成12年	平成13年	平成14年	平成15年	平成16年	平成17年	平成18年
世帯数	330	346	295	351	363	369	368	479	540	486
人 口	計（人）	548	587	589	685	740	737	726	853	915
	男（人）	270	304	311	350	380	392	371	421	467
	女（人）	278	283	278	335	360	345	355	432	448
区 分	平成19年	平成20年	平成21年	平成22年	平成23年	平成24年	平成25年	平成26年	平成27年	平成28年
世帯数	464	488	524	451	432	519	507	499	506	554
人 口	計（人）	975	978	1,054	968	959	899	872	833	914
	男（人）	511	488	533	489	480	430	414	397	444
	女（人）	464	490	521	479	479	469	458	436	470

※平成23年度までは外国人登録人口

資料：市民課

## 2-6. 国籍別外国人住民人口

平成28年10月1日現在

区 分	人 口		
	総 数（人）	男（人）	女（人）
総 数	914	444	470
韓 国	69	39	30
朝 鮮	16	8	8
中 国	168	66	102
フ ィ リ ピ ン	390	174	216
ブ ラ ジ ル	113	68	45
ペ ル ー	22	12	10
そ の 他	136	77	59

資料：市民課

## 2-7. 人口動態

単位：人

区 分	自然動態			社会動態			増 減
	出 生	死 亡	増 減(A)	転 入	転 出	増 減(B)	(A)+(B)
平成 19 年	330	437	▲ 107	1,819	1,891	▲ 72	▲ 179
20	297	381	▲ 84	1,620	1,773	▲ 153	▲ 237
21	310	438	▲ 128	1,693	1,712	▲ 19	▲ 147
22	316	414	▲ 98	1,260	1,739	▲ 479	▲ 577
23	287	455	▲ 168	1,376	1,594	▲ 218	▲ 386
24	307	457	▲ 150	1,408	1,588	▲ 180	▲ 330
25	349	434	▲ 85	1,304	1,522	▲ 218	▲ 303
26	267	473	▲ 206	1,373	1,433	▲ 60	▲ 266
27	279	461	▲ 182	1,418	1,601	▲ 183	▲ 365
28	297	521	▲ 224	1,370	1,665	▲ 295	▲ 519

資料：企画政策課

## 2-8. 国勢調査人口・世帯数の推移

各年 10 月 1 日現在

区 分	世 帯 数	人 口 (人)			摘 要
		計	男	女	
大正 9 年	4,855	23,831	11,863	11,968	第 1 回
14	5,020	24,687	12,509	12,178	2
昭和 5 年	5,274	26,771	13,461	13,310	3
10	5,498	27,596	13,914	13,682	4
15	5,627	28,627	14,433	14,194	5
22	5,683	35,910	17,860	18,050	6
25	6,933	36,282	18,002	18,280	7
30	7,067	36,233	17,790	18,443	8
35	7,605	36,905	18,058	18,847	9
40	8,338	38,132	18,686	19,446	10
45	8,839	38,279	18,544	19,735	11
50	9,475	39,374	19,098	20,276	12
55	9,969	40,066	19,600	20,466	13
60	10,151	40,078	19,568	20,510	14
平成 2 年	10,925	41,006	19,783	21,223	15
7	12,010	42,003	20,226	21,777	16
12	12,890	42,298	20,381	21,917	17
17	13,703	42,065	20,293	21,772	18
22	13,597	40,387	19,383	21,004	19
27	13,904	38,730	18,622	20,108	20

資料：国勢調査

## 2-9. 人口集中地区の推移

各年 10 月 1 日現在

区 分	人 口 (人)	前回国勢調査との人口較差		面 積 (km <sup>2</sup> )	人口密度 (1 km <sup>2</sup> 当たり)
		人	伸び率		
昭和 55 年	8,985	413	4.8	1.9	4,728.9
60	8,637	△ 348	△ 3.9	1.9	4,545.8
平成 2 年	8,191	△ 446	△ 5.2	1.8	4,550.6
7	8,282	91	1.1	1.9	4,405.3
12	7,643	△ 639	△ 7.7	1.77	4,318.1
17	7,572	△ 71	△ 0.9	1.81	4,183.4
22	7,741	169	2.2	1.94	3,990.2
27	7,473	△ 268	△ 3.5	1.96	3,812.8

資料：国勢調査

## 2-10. 従業地・通学地別、通勤・通学別流動人口（15歳以上）

平成27年10月1日現在

区分	自宅で従業	自宅外の自市 で従業・通学	県内の他市町村 で従業・通学	愛知県で 従業・通学	その他の県で 従業・通学	計
総数	人 1,965	人 9,304	人 7,137	人 2,624	人 125	人 21,155
男	1,090	4,209	4,270	1,815	89	11,473
女	875	5,095	2,867	809	36	9,682

資料：国勢調査

## 2-11. 常住人口、昼間人口、15歳以上就業者及び通学者数

平成27年10月1日現在

常住人口	昼間人口	流出			流入		
		総数	15歳以上 就業者数	15歳以上 通学者数	総数	15歳以上 就業者数	15歳以上 通学者数
人 38,730	人 35,629	人 9,886	人 8,849	人 1,037	人 6,785	人 5,238	人 1,547

資料：国勢調査

## 2-12. 15歳以上就業者及び通学者の流動状況

平成27年10月1日現在 単位：人

瑞浪市から他市町村へ				他市町村から瑞浪市へ					
区分	総数	就業者	通学者	区分	総数	就業者	通学者		
<b>総数</b>	<b>9,886</b>	<b>8,849</b>	<b>1,037</b>	<b>総数</b>	<b>6,785</b>	<b>5,238</b>	<b>1,547</b>		
県内	計	7,137	6,530	607	県内	計	5,932	4,676	1,256
	多治見市	1,657	1,448	209		多治見市	1,185	846	339
	中津川市	506	443	63		中津川市	513	302	211
	恵那市	1,509	1,362	147		恵那市	1,380	1,129	251
	土岐市	2,717	2,584	133		土岐市	2,175	1,890	285
	その他	748	693	55		その他	679	509	170
県外	計	2,749	2,319	430	県外	計	853	562	291
	名古屋市	1,464	1,203	261		名古屋市	192	152	40
	瀬戸市	104	99	5		瀬戸市	40	33	7
	春日井市	399	362	37		春日井市	210	119	91
	豊田市	208	196	12		豊田市	63	34	29
	その他	574	459	115		その他	348	224	124

資料：国勢調査

## 2-13. 年齢（各歳）別・男女別人口の推移

区 分	平成 17 年			平成 22 年			平成 27 年		
	総 数	男	女	総 数	男	女	総 数	男	女
総 数	42,065	20,293	21,772	40,387	19,383	21,004	38,730	18,622	20,108
0～4 歳	1,764	898	866	1,560	823	737	1,403	741	662
0	308	173	135	312	166	146	274	154	120
1	334	157	177	293	165	128	256	126	130
2	353	183	170	306	154	152	293	158	135
3	367	193	174	296	151	145	309	165	144
4	402	192	210	353	187	166	271	138	133
5～9	1,944	982	962	1,744	893	851	1,476	775	701
5	368	176	192	309	169	140	304	164	140
6	363	183	180	324	152	172	268	148	120
7	417	222	195	344	176	168	290	151	139
8	394	203	191	371	197	174	276	141	135
9	402	198	204	396	199	197	338	171	167
10～14	2,252	1,161	1,091	2,015	1,021	994	1,794	953	841
10	442	243	199	371	180	191	301	175	126
11	407	213	194	367	182	185	304	151	153
12	419	224	195	419	221	198	371	191	180
13	513	245	268	413	209	204	398	215	183
14	471	236	235	445	229	216	420	221	199
15～19	2,830	1,491	1,339	2,602	1,385	1,217	2,456	1,335	1,121
15	564	300	264	521	297	224	489	266	223
16	626	354	272	580	339	241	568	338	230
17	643	330	313	572	315	257	570	337	233
18	531	283	248	544	261	283	440	235	205
19	466	224	242	385	173	212	389	159	230
20～24	2,080	1,004	1,076	1,764	839	925	1,782	837	945
20	477	222	255	351	163	188	370	173	197
21	401	188	213	320	157	163	354	165	189
22	380	188	192	372	169	203	318	161	157
23	376	172	204	375	186	189	383	173	210
24	446	234	212	346	164	182	357	165	192
25～29	2,568	1,281	1,287	2,100	1,088	1,012	1,805	909	896
25	436	211	225	430	201	229	364	187	177
26	502	232	270	461	245	216	366	180	186
27	536	276	260	384	197	187	378	182	196
28	528	250	278	387	205	182	357	186	171
29	566	312	254	438	240	198	340	174	166
30～34	2,817	1,462	1,355	2,367	1,232	1,135	1,963	1,042	921
30	524	282	242	417	236	181	447	234	213
31	574	308	266	460	224	236	411	229	182
32	566	283	283	461	225	236	332	175	157
33	590	307	283	496	252	244	357	175	182
34	563	282	281	533	295	238	416	229	187
35～39	2,583	1,284	1,299	2,643	1,374	1,269	2,254	1,154	1,100
35	519	268	251	498	267	231	397	215	182
36	528	261	267	524	288	236	426	195	231
37	533	276	257	543	281	262	453	221	232
38	537	248	289	546	279	267	471	239	232
39	466	231	235	532	259	273	507	284	223
40～44	2,482	1,233	1,249	2,484	1,209	1,275	2,528	1,288	1,240
40	525	258	267	512	270	242	454	243	211
41	494	242	252	504	237	267	504	262	242
42	488	249	239	516	264	252	518	265	253
43	483	259	224	517	227	290	520	259	261
44	492	225	267	435	211	224	532	259	273
45～49	2,423	1,204	1,219	2,454	1,213	1,241	2,402	1,168	1,234
45	485	244	241	519	251	268	498	263	235
46	525	257	268	496	236	260	480	223	257
47	456	235	221	475	244	231	494	248	246
48	471	236	235	484	257	227	515	229	286
49	486	232	254	480	225	255	415	205	210



各年10月1日現在 単位：人

区 分	平成 17 年			平成 22 年			平成 27 年		
	総 数	男	女	総 数	男	女	総 数	男	女
総 数	42,065	20,293	21,772	40,387	19,383	21,004	38,730	18,622	20,108
50～54 歳	2,777	1,386	1,391	2,369	1,179	1,190	2,376	1,177	1,199
50	502	243	259	478	251	227	495	244	251
51	499	235	264	497	240	257	480	229	251
52	572	306	266	440	224	216	471	237	234
53	592	290	302	463	232	231	454	242	212
54	612	312	300	491	232	259	476	225	251
55～59	3,183	1,619	1,564	2,670	1,318	1,352	2,369	1,175	1,194
55	686	329	357	467	221	246	484	247	237
56	761	394	367	484	229	255	497	242	255
57	742	388	354	563	298	265	441	229	212
58	638	329	309	576	278	298	459	231	228
59	356	179	177	580	292	288	488	226	262
60～64	2,683	1,287	1,396	3,101	1,549	1,552	2,606	1,269	1,337
60	498	264	234	675	320	355	460	212	248
61	599	302	297	735	368	367	475	224	251
62	514	229	285	734	372	362	531	277	254
63	565	254	311	623	317	306	573	278	295
64	507	238	269	334	172	162	567	278	289
65～69	2,543	1,165	1,378	2,583	1,219	1,364	2,988	1,472	1,516
65	540	242	298	499	256	243	661	310	351
66	443	217	226	576	277	299	708	351	357
67	474	236	238	490	217	273	712	356	356
68	517	225	292	540	252	288	594	301	293
69	569	245	324	478	217	261	313	154	159
70～74	2,414	1,105	1,309	2,362	1,047	1,315	2,444	1,119	1,325
70	513	259	254	513	225	288	461	235	226
71	479	231	248	412	197	215	530	254	276
72	501	225	276	437	206	231	476	198	278
73	483	201	282	477	200	277	526	238	288
74	438	189	249	523	219	304	451	194	257
75～79	2,146	906	1,240	2,167	916	1,251	2,121	900	1,221
75	462	199	263	459	216	243	476	203	273
76	477	208	269	440	196	244	365	162	203
77	436	190	246	456	183	273	390	179	211
78	398	163	235	406	157	249	428	170	258
79	373	146	227	406	164	242	462	186	276
80～84	1,334	486	848	1,796	672	1,124	1,796	689	1,107
80	335	140	195	400	153	247	402	176	226
81	310	119	191	398	151	247	359	151	208
82	290	108	182	360	139	221	375	135	240
83	217	71	146	333	121	212	340	110	230
84	182	48	134	305	108	197	320	117	203
85～89	798	226	572	973	290	683	1,283	419	864
85	225	61	164	258	95	163	315	106	209
86	148	47	101	232	71	161	288	93	195
87	160	45	115	195	53	142	253	88	165
88	133	28	105	172	47	125	226	74	152
89	132	45	87	116	24	92	201	58	143
90～94	342	87	255	473	86	387	565	129	436
90	103	36	67	134	19	115	163	49	114
91	91	16	75	86	18	68	145	34	111
92	61	20	41	98	19	79	106	23	83
93	58	11	47	85	11	74	90	17	73
94	29	4	25	70	19	51	61	6	55
95～99	69	9	60	129	21	108	174	20	154
95	26	2	24	41	8	33	64	6	58
96	12	-	12	43	3	40	36	4	32
97	14	2	12	16	3	13	30	3	27
98	12	4	8	18	5	13	24	5	19
99	5	1	4	11	2	9	20	2	18
100 以上	11	3	8	17	1	16	33	2	31
不詳	22	14	8	14	8	6	112	49	63

## 2-14. 配偶関係・年齢別・男女別・15歳以上人口

各年10月1日現在 単位：人

区分	年齢 (5歳階級)	男					女				
		総数	未婚	有配偶	死別	離別	総数	未婚	有配偶	死別	離別
平成 17年	15歳以上総数	17,283	5,193	10,933	522	452	18,845	4,015	10,872	3,137	749
	15～19歳	1,491	1,489	2	—	—	1,339	1,329	10	—	—
	20～24	1,004	939	59	—	6	1,076	965	104	—	7
	25～29	1,281	881	377	2	21	1,287	728	527	—	32
	30～34	1,462	645	783	—	34	1,355	359	935	5	56
	35～39	1,240	357	831	2	50	1,284	183	1,010	5	86
	40～44	1,212	218	945	3	46	1,241	92	1,030	17	102
	45～49	1,191	186	938	8	59	1,209	69	1,051	11	78
	50～54	1,373	203	1,089	17	64	1,384	61	1,199	44	80
	55～59	1,605	156	1,354	29	66	1,559	65	1,292	105	97
	60～64	1,280	60	1,141	35	44	1,395	44	1,108	188	55
	65～69	1,157	29	1,047	55	26	1,374	40	973	317	44
	70～74	1,097	19	975	81	22	1,301	30	761	464	46
	75～79	901	7	780	105	9	1,235	28	594	581	32
80～84	482	2	400	77	3	844	14	215	594	21	
85歳以上	324	2	212	108	2	890	8	63	806	13	
平成 22年	15歳以上総数	16,638	5,116	10,413	530	538	18,416	3,760	10,408	3,318	892
	15～19歳	1,385	1,381	4	—	—	1,217	1,213	4	—	—
	20～24	839	790	42	—	2	925	826	89	1	7
	25～29	1,088	751	312	—	17	1,012	533	435	—	40
	30～34	1,232	583	616	—	24	1,135	336	735	—	63
	35～39	1,374	476	843	2	46	1,269	237	944	4	82
	40～44	1,209	307	834	2	63	1,275	163	971	14	126
	45～49	1,213	205	931	6	68	1,241	102	1,004	17	118
	50～54	1,179	184	913	12	69	1,190	64	1,016	28	82
	55～59	1,318	188	1,032	20	78	1,352	60	1,128	75	86
	60～64	1,549	146	1,287	32	82	1,552	63	1,240	155	93
	65～69	1,219	50	1,075	55	38	1,364	44	1,001	255	63
	70～74	1,047	30	926	74	17	1,315	44	795	429	43
	75～79	916	15	784	98	19	1,251	33	581	599	31
80～84	672	7	545	107	12	1,124	28	357	707	28	
85歳以上	398	3	269	122	3	1,194	14	108	1,034	30	
平成 27年	15歳以上総数	16,104	5,037	9,809	564	576	17,841	3,759	9,853	3,269	886
	15～19歳	1,335	1,324	6	—	1	1,121	1,114	5	—	—
	20～24	837	778	42	—	1	945	849	75	1	7
	25～29	909	638	245	—	7	896	538	328	—	19
	30～34	1,042	467	539	—	24	921	274	595	1	41
	35～39	1,154	424	677	2	36	1,100	228	796	4	68
	40～44	1,288	370	827	4	70	1,240	182	931	12	110
	45～49	1,168	278	800	4	78	1,234	154	933	17	125
	50～54	1,177	195	891	7	74	1,199	95	958	28	115
	55～59	1,175	186	893	16	73	1,194	68	984	52	86
	60～64	1,269	164	999	34	71	1,337	64	1,082	112	77
	65～69	1,472	129	1,204	59	77	1,516	59	1,154	213	84
	70～74	1,119	45	974	63	37	1,325	46	852	372	54
	75～79	900	22	770	94	12	1,221	28	621	530	38
80～84	689	12	561	107	5	1,107	24	346	702	32	
85歳以上	570	5	381	174	10	1,485	36	193	1,225	30	

※総数には、配偶関係「不詳」を含む。

資料：国勢調査

## 2-15. 産業大分類・男女別就業者数

各年10月1日現在 単位：人

区 分	平成 17 年			平成 22 年			平成 27 年		
	総 数	男	女	総 数	男	女	総 数	男	女
15歳以上人口総数	36,083	17,238	18,845	35,054	16,638	18,416	33,945	16,104	17,841
労働力人口	21,243	11,919	9,324	20,397	11,480	8,917	19,650	10,743	8,907
就業者総数	20,342	11,353	8,989	19,139	10,619	8,520	18,975	10,287	8,688
第 1 次 産 業 (内訳)	537	330	207	424	256	168	461	283	178
農 業	525	320	205	407	244	163	442	266	176
林業・狩猟業	12	10	2	14	11	3	18	16	2
漁業・水産養殖業	0	-	-	3	1	2	1	1	-
第 2 次 産 業 (内訳)	6,496	4,368	2,128	5,946	4,159	1,787	5,894	4,058	1,836
鉱 業	8	6	2	7	6	1	9	8	1
建 設 業	1,617	1,381	236	1,281	1,094	187	1,243	1,046	197
製 造 業	4,871	2,981	1,890	4,658	3,059	1,599	4,642	3,004	1,638
第 3 次 産 業 (内訳)	13,224	6,599	6,625	12,313	5,934	6,379	12,267	5,737	6,530
電気・ガス・熱供給・水道業	70	60	10	67	59	8	55	41	14
情報通信業	197	148	49	205	152	53	192	153	39
運 輸 業	747	654	93	859	720	139	795	674	121
卸売・小売業	3,936	1,930	2,006	3,435	1,676	1,759	3,243	1,492	1,751
金融・保険業	407	202	205	445	210	235	405	179	226
不 動 産 業	77	57	20	151	96	55	158	106	52
学術研究、専門・技術サービス業	-	-	-	465	304	161	480	320	160
飲食店・宿泊業	1,010	347	663	982	319	663	928	296	632
生活関連サービス業・娯楽業	-	-	-	1,106	432	674	1,062	417	645
医 療 ・ 福 祉	1,796	412	1,384	2,065	491	1,574	2,361	572	1,789
教育・学習支援業	1,025	498	527	1,045	457	588	1,058	453	605
複合サービス事業	254	177	77	79	51	28	170	106	64
サ ー ビ ス 業 (ほかに分類されないもの)	3,098	1,692	1,406	895	583	312	821	552	269
公 務 (ほかに分類されないもの)	562	422	140	514	384	130	539	376	163
分類不能の産業	85	56	29	456	270	186	353	209	144
失 業 者	901	566	335	1,258	861	397	675	456	219
非労働力人口	14,516	4,963	9,553	14,446	5,049	9,397	13,788	5,096	8,692

※総数には、労働状態「不詳」を含む。

資料：国勢調査

## 2-16. 県下 21 市の国勢調査人口及び世帯数

平成 27 年 10 月 1 日現在 単位：人

区 分	世帯数	人 口			平成 22 年～ 27 年の 人口増加		人口密度 (1 km <sup>2</sup> あたり)
		総 数	男	女	実 数	率 (%)	
岐 阜 県	753,212	2,031,903	983,850	1,048,053	▲ 48,870	▲ 2.35	191.3
市 部	645,325	1,719,809	832,320	887,489	▲ 36,436	▲ 2.07	203.4
郡 部	107,887	312,094	151,530	160,564	▲ 12,434	▲ 3.83	144.1
岐 阜 市	165,443	406,735	193,760	212,975	▲ 6,401	▲ 1.55	1,997.7
大 垣 市	60,085	159,879	77,430	82,449	▲ 1,281	▲ 0.79	774.0
高 山 市	32,670	89,182	42,652	46,530	▲ 3,565	▲ 3.84	41.0
多 治 見 市	41,446	110,441	53,378	57,063	▲ 2,154	▲ 1.91	1,210.3
関 市	32,827	89,153	43,422	45,731	▲ 2,265	▲ 2.48	188.8
中 津 川 市	28,438	78,883	38,354	40,529	▲ 2,027	▲ 2.51	116.6
美 濃 市	7,508	20,760	9,962	10,798	▲ 1,869	▲ 8.26	177.4
瑞 浪 市	13,904	38,730	18,622	20,108	▲ 1,657	▲ 4.10	221.5
羽 島 市	23,948	67,337	33,007	34,330	140	0.21	1,254.9
恵 那 市	18,106	51,073	24,673	26,400	▲ 2,645	▲ 4.92	101.3
美濃加茂市	20,501	55,384	27,362	28,022	655	1.20	740.3
土 岐 市	21,039	57,827	27,812	30,015	▲ 2,648	▲ 4.38	498.4
各 務 原 市	53,470	144,690	71,167	73,523	▲ 914	▲ 0.63	1,647.8
可 児 市	37,171	98,695	48,636	50,059	1,259	1.29	1,127.0
山 県 市	9,640	27,114	13,019	14,095	▲ 2,515	▲ 8.49	122.1
瑞 穂 市	21,011	54,354	27,181	27,173	2,404	4.63	1,928.1
飛 騨 市	8,509	24,696	11,791	12,905	▲ 2,036	▲ 7.62	31.2
本 巢 市	11,346	33,995	16,534	17,461	▲ 1,052	▲ 3.00	90.7
郡 上 市	14,610	42,090	20,396	21,694	▲ 2,401	▲ 5.40	40.8
下 呂 市	12,140	33,585	16,008	17,577	▲ 2,729	▲ 7.52	39.5
海 津 市	11,513	35,206	17,154	18,052	▲ 2,735	▲ 7.21	314.3

資料：国勢調査

## 2-17. 平均年齢の推移（東濃5市1町）

各年10月1日現在

区分		平成2年	平成7年	平成12年	平成17年	平成22年	平成27年
全 国	男	36.4歳	38.8歳	40.1歳	41.9歳	43.4歳	44.8歳
	女	34.8歳	40.8歳	42.8歳	44.7歳	46.4歳	47.9歳
	総数	37.6歳	39.8歳	41.4歳	43.3歳	45.0歳	46.4歳
岐 阜 県	男	37.0	38.8	40.5	42.2	43.8	45.3
	女	38.9	40.8	42.8	44.8	46.6	48.3
	総数	37.9	39.8	41.7	43.5	45.3	46.9
多 治 見 市	男	35.2	37.0	39.0	41.3	43.8	45.8
	女	36.7	38.5	40.9	43.5	46.2	48.4
	総数	36.0	37.8	40.0	42.5	45.1	47.2
中 津 川 市	男	38.0	39.5	41.4	43.5	45.3	46.4
	女	40.4	42.4	44.4	47.2	49.1	50.5
	総数	39.3	41.0	42.8	45.4	47.3	48.5
瑞 浪 市	男	37.5	38.9	40.5	42.2	43.8	<b>45.2</b>
	女	39.6	41.4	43.5	45.7	48.1	<b>49.8</b>
	総数	38.6	40.2	42.1	44.0	46.0	<b>47.6</b>
恵 那 市	男	37.6	39.7	41.4	44.4	46.1	47.4
	女	40.2	42.0	44.2	48.0	50.2	51.7
	総数	39.1	40.9	42.8	46.3	48.2	49.6
土 岐 市	男	37.7	39.5	41.8	43.7	45.3	46.6
	女	39.7	41.6	44.2	46.4	48.3	49.8
	総数	38.7	40.6	43.0	45.1	46.8	48.3
笠 原 町	男	37.4	39.7	41.4	43.7	…	…
	女	39.0	41.8	43.6	46.6	…	…
	総数	38.2	40.8	42.6	45.2	…	…

※平成18年1月に多治見市と笠原町が合併

資料：国勢調査

## 3. 事業所

## 3-1. 事業所数及び従業者数

区分	平成 18 年		区分	平成 21 年		平成 24 年		平成 26 年	
	事業所数	従業者数		事業所数	従業者数	事業所数	従業者数	事業所数	従業者数
全 産 業	2,196	16,092	全 産 業	2,167	16,365	1,967	14,723	1,990	15,316
第 1 次 産 業 (内訳)	23	338	第 1 次 産 業 (内訳)	23	304	16	274	15	198
農 林 漁 業	23	338	農 林 漁 業	23	304	16	274	15	198
第 2 次 産 業 (内訳)	593	4,395	第 2 次 産 業 (内訳)	559	4,187	524	4,182	505	4,219
鉱 業	—	—	鉱 業、採石業、 砂利採取業	3	16	—	—	—	—
建 設 業	221	922	建 設 業	219	993	201	896	191	887
製 造 業	372	3,473	製 造 業	337	3,178	323	3,286	314	3,332
第 3 次 産 業 (内訳)	1,566	11,056	第 3 次 産 業 (内訳)	1,534	11,569	1,362	10,267	1,429	10,564
電 気・ガ ス・ 熱供給・水道業	4	46	電 気・ガ ス・ 熱供給・水道業	5	50	1	5	4	53
情 報 通 信 業	5	29	情 報 通 信 業	8	36	7	41	8	36
運 輸 業	33	367	運 輸 業、郵便業	34	345	31	308	29	255
卸 売・小 売 業	567	3,189	卸 売 業、小 売 業	545	3,295	480	3,202	466	2,971
金 融・保 険 業	17	193	金 融 業、保 険 業	18	211	26	289	17	186
不 動 産 業	55	100	不 動 産 業、 物 品 賃 貸 業	61	171	47	156	55	144
			学 術 研 究、専 門・ 技 術 サ ー ビ ス 業	64	285	60	257	61	203
飲 食 店・宿 泊 業	269	1,527	宿 泊 業、飲 食 サ ー ビ ス 業	258	1,626	236	1,403	246	1,579
			生 活 関 連 サ ー ビ ス 業、娯 楽 業	188	1,533	182	1,614	173	1,316
教 育・学 習 支 援 業	90	944	教 育、学 習 支 援 業	85	934	54	458	82	674
医 療・福 祉	125	1,607	医 療、福 祉	128	1,886	119	1,892	159	2,368
複 合 サ ー ビ ス 事 業	25	224	複 合 サ ー ビ ス 事 業	18	153	10	55	19	151
サ ー ビ ス 業 (他に分類されないもの)	376	2,830	サ ー ビ ス 業 (他に分類されないもの)	122	1,044	109	587	110	628
公 務 (他に分類されるものを除く)	14	303	公 務 (他に分類されるものを除く)	14	305	…	…	14	335

※平成18年は10月1日現在、平成24年は2月1日現在、  
平成21年および26年は7月1日現在

※事業所数には事業内容等不詳のものを含む。

資料：事業所・企業統計調査  
経済センサス - 活動調査  
経済センサス - 基礎調査

## 3-2. 産業・常用雇用者規模別事業所数

平成26年7月1日現在

区 分	総数	0人	1~4人	5~9人	10~19人	20~29人	30人以上
全 産 業	1,963	608	789	268	154	60	84
農 林 漁 業	15	—	9	2	—	3	1
鉱業、採石業、砂利採取業	—	—	—	—	—	—	—
建 設 業	191	62	92	25	7	4	1
製 造 業	314	80	127	39	31	11	26
電気・ガス・熱供給・水道業	4	—	—	1	2	1	—
情 報 通 信 業	8	2	4	1	1	—	—
運 輸 業、郵 便 業	29	9	8	4	4	1	3
卸 売 業、小 売 業	466	148	182	75	40	11	10
金 融 業、保 険 業	17	1	6	3	5	1	1
不動産業、物品賃貸業	55	41	11	2	—	1	—
学術研究、専門・技術サービス業	61	16	35	10	—	—	—
宿泊業、飲食サービス業	246	82	95	33	19	11	6
生活関連サービス業、娯楽業	173	77	61	15	4	2	14
教育、学習支援業	82	32	28	10	6	1	5
医 療、福 祉	159	24	57	32	23	11	12
複 合 サ ー ビ ス 事 業	19	1	6	5	6	1	—
サ ー ビ ス 業 (他に分類されないもの)	110	33	59	11	4	—	3
公 務 (他に分類されるものを除く)	14	—	9	—	2	1	2

※事業内容等不詳のものは除く。

資料:経済センサス - 基礎調査

## 3-3. 東濃5市の事業所の概要

平成26年7月1日現在

区 分	多治見市		中津川市		瑞浪市		恵那市		土岐市	
	事業所数	従業者数	事業所数	従業者数	事業所数	従業者数	事業所数	従業者数	事業所数	従業者数
全 産 業	5,264	44,663	4,375	39,417	1,990	15,316	2,924	26,005	3,621	27,538
農 林 漁 業	6	68	49	611	15	198	29	338	5	41
鉱業、採石業、砂利採取業	4	44	10	54	—	—	3	17	1	3
建 設 業	480	2,530	556	2,649	191	887	312	1,521	310	1,463
製 造 業	752	7,306	640	12,935	314	3,332	351	6,984	959	8,464
電気・ガス・熱供給・水道業	6	183	8	122	4	53	8	64	5	61
情 報 通 信 業	45	294	24	106	8	36	11	60	12	51
運 輸 業、郵 便 業	111	2,586	71	1,147	29	255	69	782	74	1,143
卸 売 業、小 売 業	1,354	10,096	954	6,547	466	2,971	637	4,236	933	5,977
金 融 業、保 険 業	92	1,208	47	457	17	186	44	360	26	269
不動産業、物品賃貸業	199	739	162	481	55	144	109	262	74	208
学術研究、専門・技術サービス業	214	1,031	137	697	61	203	103	548	86	669
宿泊業、飲食サービス業	587	4,038	568	3,145	246	1,579	372	2,383	343	2,107
生活関連サービス業、娯楽業	401	2,390	331	1,351	173	1,316	243	1,414	238	944
教育、学習支援業	205	1,950	166	1,766	82	674	128	1,184	102	1,082
医 療、福 祉	387	6,058	311	4,586	159	2,368	223	3,320	214	3,165
複 合 サ ー ビ ス 事 業	31	607	46	668	19	151	38	377	25	310
サ ー ビ ス 業 (他に分類されないもの)	255	2,247	211	1,404	110	628	186	1,461	147	1,151
公 務 (他に分類されるものを除く)	45	1,288	38	691	14	335	42	694	20	430

※事業所数には事業内容等不詳のものを含む。

資料:経済センサス - 基礎調査

## 3-4. 地区別・産業別事業所数

区 分		総数	瑞浪	土岐	明世	日吉	大湫	釜戸	稲津	陶
平成21年 (7月1日現在)	全 産 業	2,130	788	365	183	136	15	163	225	255
	農 林 漁 業	23	—	2	1	13	3	1	2	1
	鉱業、採石業、砂利採取業	3	—	—	—	—	—	2	1	—
	建 設 業	219	68	27	17	26	1	12	41	27
	製 造 業	337	77	47	15	19	2	49	57	71
	電気・ガス・熱供給・水道業	5	1	2	—	1	—	1	—	—
	情 報 通 信 業	8	5	—	1	—	—	—	1	1
	運 輸 業、 郵 便 業	34	12	5	2	2	—	2	7	4
	卸 売 業、 小 売 業	545	231	96	55	24	3	34	36	66
	金 融 業、 保 険 業	18	9	2	1	1	—	1	1	3
	不 動 産 業、 物 品 賃 貸 業	61	33	9	11	—	—	1	4	3
	学術研究、専門・技術サービス業	64	25	17	6	3	—	3	6	4
	宿泊業、飲食サービス業	258	115	46	30	15	—	16	20	16
	生活関連サービス業、娯楽業	186	78	31	16	12	1	15	11	22
	教 育、 学 習 支 援 業	84	28	20	10	2	1	4	10	9
医 療、 福 祉 社 会 業	131	59	23	10	6	1	7	13	12	
複 合 サ ー ビ ス 事 業 業	18	5	2	1	2	1	2	2	3	
サ ー ビ ス 業 (他に分類されないもの)	122	42	28	7	9	2	11	12	11	
公 務 (他に分類されないもの)	14	—	8	—	1	—	2	1	2	
平成24年 (2月1日現在)	全 産 業	1,902	707	325	168	123	14	141	200	224
	農 林 漁 業	16	—	2	—	11	2	—	—	1
	鉱業、採石業、砂利採取業	—	—	—	—	—	—	—	—	—
	建 設 業	201	62	22	16	25	1	11	37	27
	製 造 業	323	69	47	16	21	3	50	57	60
	電気・ガス・熱供給・水道業	1	—	—	—	1	—	—	—	—
	情 報 通 信 業	7	4	—	—	—	—	—	1	2
	運 輸 業、 郵 便 業	31	12	3	2	1	—	2	6	5
	卸 売 業、 小 売 業	480	204	88	51	18	2	25	33	59
	金 融 業、 保 険 業	26	11	3	2	2	1	2	2	3
	不 動 産 業、 物 品 賃 貸 業	47	23	7	11	—	—	1	3	2
	学術研究、専門・技術サービス業	60	25	13	4	4	—	3	7	4
	宿泊業、飲食サービス業	236	102	40	28	15	—	15	20	16
	生 活 関 連 サ ー ビ ス 業、 娯 楽 業	182	76	32	17	11	3	12	11	20
	教 育、 学 習 支 援 業	54	26	14	2	—	—	1	7	4
医 療、 福 祉 社 会 業	119	53	27	10	5	1	6	6	11	
複 合 サ ー ビ ス 事 業 業	10	3	1	—	2	—	1	1	2	
サ ー ビ ス 業 (他に分類されないもの)	109	37	26	9	7	1	12	9	8	
平成26年 (7月1日現在)	全 産 業	1,963	718	348	176	122	17	143	212	227
	農 林 漁 業	15	1	1	—	9	2	—	1	1
	鉱業、採石業、砂利採取業	—	—	—	—	—	—	—	—	—
	建 設 業	191	59	23	19	23	2	10	31	24
	製 造 業	314	68	45	17	18	3	47	56	60
	電気・ガス・熱供給・水道業	4	1	1	—	1	—	1	—	—
	情 報 通 信 業	8	5	—	1	—	—	—	1	1
	運 輸 業、 郵 便 業	29	13	2	2	—	—	2	6	4
	卸 売 業、 小 売 業	466	193	84	51	19	3	25	36	55
	金 融 業、 保 険 業	17	10	2	1	1	—	1	1	1
	不 動 産 業、 物 品 賃 貸 業	55	26	10	12	—	—	2	3	2
	学術研究、専門・技術サービス業	61	24	16	4	3	—	3	7	4
	宿泊業、飲食サービス業	246	106	47	28	15	—	12	19	19
	生 活 関 連 サ ー ビ ス 業、 娯 楽 業	173	76	30	12	8	2	13	12	20
	教 育、 学 習 支 援 業	82	28	20	6	3	1	4	11	9
医 療、 福 祉 社 会 業	159	71	33	13	7	1	9	12	13	
複 合 サ ー ビ ス 事 業 業	19	5	2	1	3	1	2	2	3	
サ ー ビ ス 業 (他に分類されないもの)	110	32	23	9	11	2	11	13	9	
公 務 (他に分類されないもの)	14	—	9	—	1	—	1	1	2	

※事業内容等不詳のものは除く。

資料：経済センサス-基礎調査、経済センサス-活動調査



## 4. 農 林 業

## 4-1. 農業の概況

各年2月1日現在

区 分		平成 17 年	平成 22 年	平成 27 年
農 家 数 (戸)	計	1,561	1,399	1,220
	販 売 農 家	477	377	331
	専 業	76	80	88
	第1種兼業	14	22	13
	第2種兼業	387	275	230
	自 給 的 農 家	1,084	1,022	889
販 売 農 家 人 口 (人)	計	2,083	1,506	1,204
	男	1,011	716	579
	女	1,072	790	625
販 売 農 家 耕 地 面 積 (ha)	計	316	281	249
	田	…	…	…
	畑	…	…	…
	樹 園 地	…	…	…
施 設 栽 培	農 家 数 (戸)	6	4	25
	面 積 (a)	—	—	—
家 畜	乳 用 牛 (頭)	518	337	178
	肉 用 牛 (頭)	795	1,107	X
	豚 (頭)	—	—	X
	採 卵 鶏 (百羽)	20,859	19,025	17,947
	ブ ロ イ ラ ー (百羽)	8,340	8,372	8,365

資料：世界農林業(農林業)センサス

## 4-2. 農家数

平成 27 年 2 月 1 日現在

区 分	総 数	販売農家			自給的農家	
		計	専業農家	第 1 種兼業		第 2 種兼業
	戸	戸	戸	戸	戸	
総 数	1,220	331	88	13	230	889
瑞 浪	94	7	4	1	2	87
明 世	97	25	6	—	19	72
日 吉	247	109	36	4	69	138
大 湫	27	6	3	—	3	21
釜 戸	248	76	17	2	57	172
土 岐	263	73	15	5	53	190
稻 津	166	21	5	—	16	145
陶	78	14	2	1	11	64

資料：世界農林業センサス

## 4-3. 経営耕地面積

平成27年2月1日現在

区分	総数		瑞浪	明世	日吉	大湫	釜戸	土岐	稲津	陶
総数	農家数	1,220戸	94	97	247	27	248	263	166	78
	面積	414ha	19	29	126	9	89	88	36	18

区分	総数		田		畑		樹園地	
	販売農家数	面積	販売農家数	面積	販売農家数	面積	販売農家数	面積
	戸	ha	戸	ha	戸	ha	戸	ha
総数	331	249	316	181	258	61	41	6
瑞浪	7	5	5	3	5	1	2	1
明世	25	16	25	13	20	2	3	—
日吉	109	99	101	60	85	38	14	2
大湫	6	4	5	2	4	1	2	2
釜戸	76	56	74	47	55	8	7	1
土岐	73	51	72	42	60	9	12	1
稲津	21	10	20	9	16	2	1	—
陶	14	6	14	5	13	1	—	—

※面積は、各区分ごとに四捨五入のため、合計と内訳の計が一致しないことがある。

区分	総数		瑞浪	明世	日吉	大湫	釜戸	土岐	稲津	陶
総数	自給的農家数	889戸	87	72	138	21	172	190	145	64
	面積	165ha	14	13	27	4	33	37	26	12

※面積は、各区分ごとに四捨五入のため、合計と内訳の計が一致しないことがある。資料：世界農林業センサス

## 4-4. 経営耕地規模別農家数

各年2月1日現在

区分	平成17年		平成22年		平成27年	
	販売農家数	構成比	販売農家数	構成比	販売農家数	構成比
総数	477	100.0	377	100.0	249	100.0
例外規定	—	—	—	—	—	—
0.3ha未満	2	0.4	4	1.1	—	—
0.3～0.5	260	54.5	198	52.5	55	22.1
0.5～1.0	168	35.2	125	33.2	86	34.5
1.0～1.5	26	5.5	23	6.1	33	13.3
1.5～2.0	4	0.8	9	2.4	14	5.6
2.0～3.0	7	1.5	7	1.9	17	6.8
3.0～5.0	7	1.5	8	2.1	33	13.3
5ha以上	3	0.6	3	0.8	11	4.4

※例外規定：経営耕地面積が30a未満で、調査日前1年間の農産物販売金額が50万円以上あった農家。

資料：世界農林業(農林業)センサス

## 4-5. 作物の類別作付面積

平成27年2月1日現在・単位：ha

区分	稲	麦類	雑穀	いも類	豆類	工芸農作物類	野菜類	花き類	その他の作物
総数	165	—	X	—	X	X	X	X	X
瑞浪	3	—	—	X	X	—	X	—	—
明世	9	—	—	—	X	—	X	X	—
日吉	65	—	X	X	X	X	X	X	X
大湫	23	—	X	—	X	X	X	X	X
釜戸	30	—	X	—	X	—	X	X	—
土岐	27	—	X	X	X	X	X	—	X
稲津	4	—	—	—	—	—	X	X	—
陶	4	—	—	—	—	X	X	—	—

資料：世界農林業センサス

## 4-6. 家畜・養蚕

各年2月1日現在

区分	乳用牛		肉用牛		豚		採卵鶏		ブロイラー		
	農家数	頭数	農家数	頭数	農家数	頭数	農家数	羽数	農家数	羽数	
平成22年	総数	戸 8 頭 337	戸 16 頭 1107	戸 1 頭 X	戸 8 羽 19,025	戸 3 羽 8,372					
	瑞浪	—	—	—	1 X	—	—	—	—	—	
	明世	—	—	—	—	—	—	—	—	—	
	日吉	5	223	13	745	—	—	6	18,781	—	—
	大湫	—	—	—	—	1 X	—	—	1	X	
	釜戸	2	X	2	X	—	—	—	—	1	X
	土岐	1	X	—	—	—	—	—	—	1	X
	稲津	—	—	1	X	—	—	1	X	—	—
陶	—	—	—	—	—	—	—	—	—	—	
平成27年	総数	戸 6 頭 178	戸 12 頭 X	戸 1 頭 X	戸 7 羽 17,947	戸 3 羽 8,365					
	瑞浪	—	—	—	—	—	—	—	—	—	
	明世	—	—	—	—	—	—	—	—	—	
	日吉	4	X	11	X	—	—	6	X	—	—
	大湫	—	—	—	—	1 X	—	—	1	X	
	釜戸	2	X	1	X	—	—	—	—	1	X
	土岐	—	—	—	—	—	—	—	—	1	X
	稲津	—	—	—	—	—	—	—	—	—	—
陶	—	—	—	—	—	—	—	—	—	—	

資料：世界農林業(農林業)センサス

4-7. 農用機械（個人所有台数）

各年2月1日現在・単位：台

区分		トラクター	動力防除機	コンバイン
平成22年	総数	346	299	212
	瑞浪	7	8	4
	明世	25	25	13
	日吉	142	105	65
	大湫	8	8	4
	釜戸	77	63	54
	土岐	68	70	55
	稲津陶	16	15	14
平成27年	総数	263	231	170
	瑞浪	4	4	2
	明世	15	14	6
	日吉	98	80	54
	大湫	4	2	1
	釜戸	65	57	45
	土岐	63	61	53
	稲津陶	14	13	9

※平成22年調査から、動力防除機、走行式動力防除機は調査対象外。 資料：世界農林業(農林業)センサス

4-8. 農地の転用状況

区分	総数		住宅用地		公共用地		工・鉱業用地		店舗・流通等用地		駐車場・資材置場		植林		その他	
	件数	面積	件数	面積	件数	面積	件数	面積	件数	面積	件数	面積	件数	面積	件数	面積
平成24年	件	a	件	a	件	a	件	a	件	a	件	a	件	a	件	a
25	87	355	71	263	—	—	—	—	8	45	3	8	3	30	2	9
26	91	429	65	232	1	10	—	—	3	14	13	57	2	64	7	52
27	87	514	44	172	3	29	8	80	8	32	—	—	3	9	21	192
28	96	611	58	219	1	6	1	7	1	18	7	31	4	20	24	310
28	74	829	46	184	1	10	1	189	3	235	11	98	1	49	11	64

資料：農業委員会事務局

## 4-9. 所有形態別森林面積

各年3月31日現在・単位：ha

区 分		平成 24 年	平成 25 年	平成 26 年	平成 27 年	平成 28 年
総 数		12,206	12,213	12,229	12,230	12,230
国 有 林	合 計	296	279	279	279	279
	林 野 庁	296	279	279	279	279
	直 営 林 地	232	231	231	231	231
	官 行 造 林 地	64	48	48	48	48
	林 野 庁 以 外	—	—	—	—	—
民 有 林	合 計	11,910	11,934	11,950	11,951	11,951
	公 有 林	1,526	1,529	1,545	1,546	1,546
	県	8	7	7	7	7
	市 町 村	692	694	710	711	711
	財 産 区	826	828	828	829	829
	私 有 林	10,384	10,405	10,405	10,405	10,405
	慣 行 共 有	10	10	10	76	129
	公 団 ・ 機 構	68	68	68	68	68
	公 社	107	107	107	107	107
	組 合	1,929	1,936	1,936	1,865	1,811
	神 社 ・ 寺	276	277	277	268	268
	会 社	1,052	1,048	1,048	1,045	1,045
	個 人	5,409	5,404	5,404	5,430	5,431
そ の 他	1,533	1,555	1,555	1,546	1,545	

※単位未満四捨五入のため合計と内訳が一致しないことがある。

資料：岐阜県森林・林業統計書

## 4-10. 林種別面積・蓄積

各年3月31日現在

区 分			平成 24 年	平成 25 年	平成 26 年	平成 27 年	平成 28 年	
民 有 林	面 積 (ha)	総 数	11,909	11,934	11,950	11,951	11,951	
		合 計	11,541	11,360	11,377	11,378	11,378	
			針 葉 樹	6,856	6,744	6,760	6,760	6,761
		広 葉 樹	4,685	4,617	4,617	4,618	4,616	
		立 木 地	人 工 林	4,451	4,378	4,394	4,395	4,396
				針 葉 樹	4,409	4,340	4,357	4,357
			広 葉 樹	42	38	38	38	38
			天 然 林	7,090	6,982	6,983	6,983	6,981
				針 葉 樹	2,447	2,403	2,403	2,403
			広 葉 樹	4,643	4,579	4,579	4,580	4,579
	竹 林	36	35	35	36	36		
	無 立 木 地	332	538	538	538	538		
	蓄 積 (千 <sup>3</sup> m)	合 計	1,626	1,619	1,642	1,661	1,678	
			針 葉 樹	1,147	1,146	1,167	1,185	1,201
		広 葉 樹	479	473	474	476	477	
		立 木 地	人 工 林	855	858	879	896	911
				針 葉 樹	851	855	875	892
広 葉 樹			4	3	3	4	4	
天 然 林			771	761	763	765	767	
		針 葉 樹	296	291	292	293	293	
広 葉 樹		475	470	471	472	474		
地域森林計画対象森林面積 (ha)		11,879	11,903	11,919	11,922	11,922		
林 野 庁 直 営 林	面 積 (ha)	総 数	231	231	231	231	231	
		立 木 地	217	218	218	218	218	
			人 工 林	201	201	201	201	201
			天 然 林	16	16	16	16	16
		竹 林	—	—	—	—	—	
		無 立 木 地	—	—	—	—	—	
	そ の 他	14	14	14	14	14		
	蓄 積 (千 <sup>3</sup> m)	総 数	49	52	53	51	51	
		合 計	49	52	53	51	51	
			針 葉 樹	48	50	50	49	49
		広 葉 樹	1	2	2	2	2	
		立 木 地	人 工 林	47	50	50	49	49
				針 葉 樹	46	48	48	47
広 葉 樹			1	2	2	2	2	
天 然 林	2		2	2	2	2		
	針 葉 樹	2	2	2	2	2		
広 葉 樹	—	—	—	—	—			
そ の 他	—	—	—	—	—			

※単位未満四捨五入のため合計と内訳が一致しないことがある。

資料：岐阜県森林・林業統計書

## 5. 工業

## 5-1. 工業の概況

産業中分類	平成 21 年			平成 22 年		
	事業所数	従業者数	製造品 出荷額等	事業所数	従業者数	製造品 出荷額等
		人	万円		人	万円
総 数	134	2,509	4,223,955	128	2,496	4,008,626
食 料 品 製 造 業	8	260	753,619	8	264	676,500
飲料・たばこ・飼料製造業	1	7	X	2	15	X
織 維 工 業	1	8	X	1	8	X
衣服・その他の繊維製品	—	—	—	—	—	—
木 材 ・ 木 製 品 製 造 業	2	18	X	2	16	X
家具・装備品製造業	2	116	X	2	122	X
パルプ・紙・紙加工品製造業	8	87	126,448	7	67	127,205
印 刷 ・ 同 関 連 業	9	193	409,270	8	181	368,868
化 学 工 業	2	46	X	2	46	X
石油製品・石炭製品製造業	1	29	X	1	29	X
プラスチック製品製造業	4	82	103,254	4	88	132,076
ゴ ム 製 品 製 造 業	1	4	X	1	4	X
窯業・土石製品製造業	71	1,104	1,299,032	67	1,095	1,344,704
鉄 鋼 業	—	—	—	—	—	—
金 属 製 品 製 造 業	3	22	24,902	3	21	22,519
一 般 機 械 器 具 製 造 業	15	233	X	14	231	X
電子部品・デバイス・電子回路製造業	1	69	X	1	71	X
電 気 機 械 器 具 製 造 業	1	66	X	1	66	X
輸 送 用 機 械 器 具 製 造 業	1	40	X	1	40	X
そ の 他 の 製 造 業	3	125	611,121	3	132	312,481

※従業者3人以下の事業所は含まない。

※平成23年は公表データなし。



各年 12 月 31 日現在

平成 24 年			平成 25 年			平成 26 年		
事業所数	従業者数	製造品 出荷額等	事業所数	従業者数	製造品 出荷額等	事業所数	従業者数	製造品 出荷額等
	人	万円		人	万円		人	万円
123	2,341	4,081,766	122	2,326	4,597,655	121	2,463	5,449,647
8	320	895,925	8	299	970,064	8	307	1,017,236
—	—	—	—	—	—	—	—	—
1	6	X	1	7	X	1	8	X
—	—	—	—	—	—	—	—	—
3	24	21,766	3	23	X	3	20	23,302
2	113	X	2	161	X	2	153	X
6	59	116,569	6	63	122,890	6	61	118,335
8	160	235,314	5	116	140,421	7	171	225,177
2	40	X	2	37	X	2	43	X
1	19	X	1	20	X	1	29	X
5	123	312,889	5	132	615,533	5	136	775,309
1	4	X	1	4	X	1	4	X
64	1,025	1,407,753	66	1,023	1,384,082	63	941	1,336,777
—	—	—	—	—	—	—	—	—
3	24	29,300	3	22	30,762	3	20	30,364
12	228	343,485	12	138	167,092	11	138	303,842
1	70	X	1	59	X	1	73	X
2	69	X	2	72	X	2	75	X
2	44	X	3	146	261,663	3	136	287,656
2	13	X	1	4	X	2	148	X

資料：工業統計調査

## 5-2. 従業者規模別工業の推移

区 分	平成 21 年			平成 22 年		
	事業所数	従業者数	製 造 品 出荷額等	事業所数	従業者数	製 造 品 出荷額等
		人	万円		人	万円
合 計	134	2,509	4,223,955	128	2,496	4,008,626
4～9人	64	387	558,773	59	348	327,623
10～19人	33	419	464,782	32	400	649,793
20～29人	15	373	530,270	15	369	563,502
30～49人	9	341	745,141	9	339	656,251
50～99人	10	663	851,026	9	600	859,846
100～299人	3	326	1,073,963	4	440	951,611
300人以上	—	—	—	—	—	—

※従業者3人以下の事業所は含まない。

※平成23年は公表データなし。

## 5-3. 経営組織別工業の状況

区 分	経営組織別事業所数				年末従業者数			
	総 数	会 社	組 合 その他法人	個 人	総 数	常用労働者数		
						計	男	女
平成 21 年	134	111	3	20	2,509	2,471	1,438	1,033
22	128	107	3	18	2,496	2,465	1,468	997
24	123	103	3	17	2,341	2,311	1,435	876
25	122	103	3	16	2,326	2,297	1,461	836
26	121	104	3	14	2,463	2,439	1,484	955

※従業者3人以下の事業所は含まない。

※平成23年は公表データなし。

各年12月31日現在

平成24年			平成25年			平成26年		
事業所数	従業者数	製造品 出荷額等	事業所数	従業者数	製造品 出荷額等	事業所数	従業者数	製造品 出荷額等
	人	万円		人	万円		人	万円
123	2,341	4,081,766	122	2,326	4,597,655	121	2,463	5,449,647
56	323	350,937	56	314	336,452	57	332	376,397
33	456	1,054,520	32	423	973,559	30	397	1,059,209
13	308	477,950	14	338	525,513	14	338	594,944
10	374	X	9	325	514,534	9	343	499,210
10	724	1,337,701	8	524	1,369,172	7	487	1,498,072
1	156	X	3	402	878,425	4	566	1,421,815
—	—	—	—	—	—	—	—	—

資料：工業統計調査

各年12月31日現在

年末従業者数			現金 給与総額	原材料 使用額等	製造品出荷額等				付加価値額
個人事業主及び 家族従業者数					総額	製造品 出荷額	加工賃 収入額	その他 収入額	
計	男	女							
人	人	人	万円	万円	万円	万円	万円	万円	
38	23	15	827,416	2,153,522	4,223,955	3,744,926	216,425	262,580	2,161,438
31	20	11	784,051	2,079,108	4,008,626	3,631,095	207,501	169,793	1,685,372
30	19	11	744,470	2,333,123	4,081,766	3,706,783	325,423	49,446	1,597,463
29	19	10	772,984	2,647,764	4,597,655	4,106,434	285,399	205,694	1,778,514
24	17	7	807,568	3,170,727	5,449,647	4,750,921	346,179	352,365	2,064,233

※製造品出荷額＝製造品出荷額＋加工賃収入額＋その他収入額

資料：工業統計調査

## 5-4. 窯業・土石製品製造業の推移

区 分	平成 21 年			平成 22 年		
	事業所数	従業者数	製造品 出荷額等	事業所数	従業者数	製造品 出荷額等
		人	万円		人	万円
合 計	71	1,104	1,299,032	67	1,095	1,344,704
粘土・かわら製造業	—	—	—	—	—	—
食卓用陶磁器製造業	21	484	411,237	20	471	395,610
陶磁器製タイル製造業	5	68	82,179	6	85	84,872
陶磁器絵付製造業	8	62	25,585	8	60	24,864
陶磁器用はい土製造業	8	67	94,011	7	62	88,665
耐火レンガ・耐火物製造業	7	153	300,108	7	174	307,153
セメント・コンクリート製品製造業	3	18	X	3	19	X
鉱物・土石粉碎製造業	4	65	122,525	4	67	147,911
石こう製品製造業	2	13	X	1	6	X
そ の 他	13	174	212,235	11	151	257,164

※この数字は、市単独集計による概数値である。

※「食卓用陶磁器製造業」は完成品の製造業のみで、半製品の製造業は「その他」に含まれる。

※従業者3人以下の事業所は含まない。

※平成23年は公表データなし。

## 5-5. 地区別工業の推移

区 分	平成 21 年			平成 22 年		
	事業所数	従業者数	製造品 出荷額等	事業所数	従業者数	製造品 出荷額等
		人	万円		人	万円
合 計	134	2,509	4,223,955	128	2,496	4,008,626
寺河戸	11	214	214,471	9	201	249,953
小 田	11	235	346,900	11	256	348,784
山 田	14	374	1,104,094	15	389	1,104,642
土 岐	21	362	456,814	20	354	396,878
明 世	7	153	205,847	8	153	242,550
日 吉	9	128	135,111	7	104	171,861
大 湫	—	—	—	—	—	—
釜 戸	13	329	988,342	13	337	689,590
稲 津	25	284	347,052	23	274	360,640
陶	23	430	425,324	22	428	443,728

※この数字は、市単独集計による概数値である。

※従業者3人以下の事業所は含まない。

※平成23年は公表データなし。

各年12月31日現在

平成24年			平成25年			平成26年		
事業所数	従業者数	製造品 出荷額等	事業所数	従業者数	製造品 出荷額等	事業所数	従業者数	製造品 出荷額等
	人	万円		人	万円		人	万円
64	1,025	1,407,753	66	1,023	1,384,082	63	941	1,336,777
—	—	—	—	—	—	—	—	—
16	410	349,381	14	375	312,234	14	299	249,849
5	78	76,258	5	72	69,123	4	48	51,865
6	52	31,714	6	53	31,246	6	59	34,191
7	65	79,984	7	60	78,225	6	57	74,746
8	179	457,254	7	159	413,325	8	191	456,240
3	17	X	3	20	43,956	3	19	X
7	52	128,439	6	51	123,168	5	42	123,198
2	9	X	3	19	15,577	2	15	X
10	163	237,591	15	214	297,228	15	211	274,790

資料：工業統計調査

各年12月31日現在

平成24年			平成25年			平成26年		
事業所数	従業者数	製造品 出荷額等	事業所数	従業者数	製造品 出荷額等	事業所数	従業者数	製造品 出荷額等
	人	万円		人	万円		人	万円
123	2,341	4,081,766	122	2,326	4,597,655	121	2,463	5,449,647
9	193	240,269	8	199	286,174	8	213	376,999
9	223	456,990	9	233	451,028	9	236	447,591
15	452	1,469,614	17	459	1,877,381	16	492	2,224,980
20	342	403,830	19	330	379,941	19	325	374,620
7	152	261,042	7	144	264,104	7	152	290,579
7	110	174,579	7	112	137,858	8	115	164,064
—	—	—	—	—	—	—	—	—
16	207	342,154	15	194	286,224	16	364	764,060
19	253	327,931	20	250	317,937	20	225	264,315
21	409	405,357	20	405	597,008	18	341	542,439

資料：工業統計調査

## 5-6. 東濃5市の工業概況

各年12月31日現在

区分	平成22年			平成24年			平成25年			平成26年		
	事業所数	従業者数	製造品出荷額等	事業所数	従業者数	製造品出荷額等	事業所数	従業者数	製造品出荷額等	事業所数	従業者数	製造品出荷額等
	人 万円			人 万円			人 万円			人 万円		
多治見市	310	6,106	10,453,770	303	6,057	11,132,946	286	5,963	11,233,069	286	5,819	11,660,506
中津川市	287	11,881	30,658,126	275	11,642	29,635,267	275	11,686	29,471,156	281	11,847	31,620,370
瑞浪市	128	2,496	4,008,626	123	2,341	4,081,766	122	2,326	4,597,655	121	2,463	5,449,647
恵那市	204	6,779	17,245,847	190	6,753	17,134,905	187	6,778	15,656,411	180	6,582	15,212,952
土岐市	354	6,517	12,370,159	340	6,766	12,775,162	329	7,364	13,492,699	313	7,509	14,460,159

※従業者3人以下の事業所は含まない。

資料：工業統計調査

※平成23年は公表データなし。

## 5-7. 水源別・用途別1日当たり工業用水使用量等(従業者30人以上)

各年12月31日現在

区 分	平成21年	平成22年	平成24年	平成25年	平成26年		
事業所数	22	22	21	20	20		
水源別 用水量 ( $\text{m}^3$ )	総数	608	588	422	487	449	
	公共水道	工業用水道	-	-	-	-	-
		上水道	341	162	348	380	359
	井戸水	72	230	59	97	80	
	その他の淡水	175	176	5	-	-	
	回収水	20	20	10	10	10	
用途別 用水量 ( $\text{m}^3$ )	総数	608	588	422	487	449	
	ボイラー用水	39	42	25	26	26	
	原料用水	27	29	27	23	25	
	製品処理用水・洗じょう用水	378	416	263	349	278	
	冷却用水・温調用水	94	27	24	20	38	
	その他	70	74	83	69	82	

※従業者3人以下の事業所は含まない。

資料：工業統計調査

※平成23年は公表データなし。

## 5-8. 輸出先別輸出の状況

各年12月31日現在

区分		平成 21 年		平成 22 年		平成 24 年		平成 25 年		平成 26 年	
		輸出額	構成比	輸出額	構成比	輸出額	構成比	輸出額	構成比	輸出額	構成比
		万円	%	万円	%	万円	%	万円	%	万円	%
総 数		140,467	100.0	179,973	100.0	365,246	100.0	587,878	100.0	620,133	100.0
北 米	アメリ カ	48,319	34.4	44,117	24.5	41,748	11.4	64,413	11.0	3,930	0.6
	カナ ダ	1,229	0.9	13,398	7.4	—	—	X	X	—	—
中 南 米		3,800	2.7	4,746	2.6	982	0.3	8,578	1.5	—	—
西   欧	ドイ ツ	4,871	3.5	6,179	3.4	12,865	3.5	X	X	—	—
	イギ リス	7,722	5.5	10,370	5.8	—	—	6,251	1.1	—	—
	フラ ンス	4,208	3.0	5,178	2.9	—	—	—	—	—	—
	その 他の 西 欧	22,935	16.3	28,142	15.6	12,981	3.6	1,288	0.2	—	—
中 東		391	0.3	—	—	—	—	—	—	—	—
ア フ リ カ		—	—	—	—	—	—	—	—	—	—
オセアニア		4,191	3.0	5,468	3.0	—	—	X	X	X	X
ア   ジ  ア	中 国	22,078	15.7	36,725	20.4	89,505	24.5	249,018	42.4	509,337	82.1
	韓 国	3,148	2.2	4,793	2.7	102,762	28.1	159,799	27.2	48,507	7.8
	台 湾	7,272	5.2	9,440	5.2	33,345	9.1	37,883	6.4	30,642	4.9
	タイ・マレーシア ・インドネシア	6,085	4.3	5,865	3.3	40,788	11.2	9,664	1.6	19,772	3.2
	シンガポール	1,507	1.1	1,829	1.0	98	0.1	5,208	0.9	4,026	0.6
	そ の 他	1,657	1.2	2,096	1.2	7,733	2.1	7,143	1.2	3,422	0.6
中東欧・ロシア等		1,054	0.8	1,466	0.8	22,439	6.1	26,845	4.6	427	0.1
不 明		—	—	161	0.1	—	—	—	—	—	—
輸出事業所数		14		17		15		12		12	

※従業者3人以下の事業所は含まない。  
 ※平成23年は公表データなし。

資料：岐阜県輸出関係調査

## 6. 商業

## 6-1. 産業（中分類）別商業

区 分	平成 9 年			平成 14 年			平成 16 年		
	商店数	従業者数	年間商品 販売額	商店数	従業者数	年間商品 販売額	商店数	従業者数	年間商品 販売額
合 計	669	3,219	8,764,329	591	3,200	6,938,640	581	3,226	6,372,009
卸 売 業	138	882	4,687,162	137	867	3,288,275	137	868	2,549,363
一般卸売業	138	882	4,687,162	137	867	3,288,275	137	868	2,549,363
代理商・仲立業	—	—	—	—	—	—	—	—	—
小 売 業	531	2,337	4,077,167	454	2,333	3,650,365	444	2,358	3,822,646
各種商品小売業	5	207	556,837	3	164	515,531	4	189	515,894
織物・衣服・身の回り品小売業	81	202	259,417	62	148	171,077	62	151	155,860
飲食料品小売業	178	700	1,132,068	158	833	1,006,922	155	794	969,585
自動車・自転車小売業	33	147	497,745	29	141	350,835	30	139	316,313
家具・じゅう器・機械器具小売業	60	182	354,152	52	159	382,672	51	198	329,778
その他の小売業	174	899	1,276,948	150	888	1,223,328	142	887	1,535,216

※経済産業省及び岐阜県が公表する数値と相違があり得る。

※平成 26 年調査は、日本標準産業分類の第 12 回改定及び調査設計の大幅変更を行ったことに伴い、前回実施の平成 19 年調査の数値とは接続しない。

## 6-2. 従業者規模別商業

区 分	平成 9 年			平成 14 年		
	商店数	従業者数	年間商品 販売額	商店数	従業者数	年間商品 販売額
合 計	669	3,219	8,764,329	591	3,200	6,938,640
2 人以下	306	500	690,678	269	426	472,586
3～4 人	199	668	1,420,466	141	483	1,146,077
5～9 人	97	581	2,537,524	107	673	1,776,400
10～19 人	47	584	1,930,877	48	621	1,541,163
20～29 人	10	227	518,804	13	295	545,027
30～49 人	6	216	831,063	8	283	510,566
50～99 人	2	X	X	4	X	X
100 人以上	2	X	X	1	X	X

※経済産業省及び岐阜県が公表する数値と相違があり得る。

※平成 26 年調査は、日本標準産業分類の第 12 回改定及び調査設計の大幅変更を行ったことに伴い、前回実施の平成 19 年調査の数値とは接続しない。



9年～19年 6月1日現在  
26年 7月1日現在

平成19年			区 分	平成26年		
商店数	従業者数	年間商品 販売額		商店数	従業者数	年間商品 販売額
人 万円			合 計	人 万円		
555	3,175	6,911,969		392	2,487	6,435,218
130	747	2,281,122	卸 売 業	103	532	1,572,391
130	747	2,281,122	各種商品卸売業	—	—	—
—	—	—	繊維・衣服等卸売業	1	1	X
			飲食料品卸売業	13	57	226,797
			建築材料、鉱物・金属材料等卸売業	21	103	469,486
			機械器具卸売業	9	55	249,089
			その他の卸売業	59	316	X
425	2,428	4,630,847	小 売 業	289	1,955	4,862,827
3	214	459,244	各種商品小売業	3	157	380,011
54	116	100,969	繊維・衣服・身の回り品小売業	30	101	100,737
137	869	1,223,689	飲食料品小売業	94	656	1,073,020
32	169	346,337	機械器具小売業	40	242	568,605
43	186	387,418	その他の小売業	118	788	2,725,447
156	874	2,113,190	無店舗小売業	4	11	15,007

資料：商業統計調査

9年～19年 6月1日現在  
26年 7月1日現在

平成16年			平成19年			平成26年		
商店数	従業者数	年間商品 販売額	商店数	従業者数	年間商品 販売額	商店数	従業者数	年間商品 販売額
人 万円			人 万円			人 万円		
581	3,226	6,372,009	555	3,175	6,911,969	392	2,487	6,435,218
256	1,060	1,206,787	249	399	366,970	160	243	276,905
152	421	828,782	129	439	740,129	87	296	432,686
95	571	1,612,397	88	567	1,283,892	82	541	1,528,154
54	518	1,324,629	65	872	2,198,498	43	566	2,245,379
14	136	174,428	16	353	1,157,373	11	271	737,085
5	200	442,285	4	142	360,357	4	145	232,032
3	X	X	2	X	X	4	287	X
2	X	X	2	X	X	1	138	X

資料：商業統計調査

## 6-3. 地区別商業

区 分	平成 9 年			平成 14 年		
	商店数	従業者数	年間商品 販 売 額	商店数	従業者数	年間商品 販 売 額
		人	万円		人	万円
合 計	669	3,219	8,764,329	591	3,200	6,938,640
瑞 浪	289	1,387	3,322,956	252	1,307	3,014,593
土 岐	108	480	1,223,586	100	561	1,179,865
明 世	63	622	2,734,586	52	588	1,826,791
日 吉	24	X	X	27	X	X
大 湫	1	X	X	1	X	X
釜 戸	41	128	182,651	36	136	126,307
稲 津	50	177	375,479	43	206	271,729
陶	93	368	830,048	80	323	428,750

※経済産業省及び岐阜県が公表する数値と相違があり得る。

※平成 26 年調査は、日本標準産業分類の第 12 回改定及び調査設計の大幅変更を行ったことに伴い、前回実施の平成 19 年調査の数値とは接続しない。

## 6-4. 営業時間

平成 26 年 7 月 1 日現在

区 分	商店数	従業者数	年間商品販売額
営業時間		人	万円
合 計	281	1,869	4,814,967
8 時 間 未 満	9	13	4,987
8 時 間 以 上 10 時 間 未 満	103	449	1,817,741
10 時 間 以 上 12 時 間 未 満	115	772	1,341,006
12 時 間 以 上 14 時 間 未 満	32	392	964,170
14 時 間 以 上 24 時 間 未 満	6	86	215,196
2 4 時 間 営 業	16	157	471,867

※経済産業省及び岐阜県が公表する数値と相違があり得る。

資料：商業統計調査

平成9年～19年 6月1日現在  
平成26年 7月1日現在

平成16年			平成19年			平成26年		
商店数	従業者数	年間商品 販売額	商店数	従業者数	年間商品 販売額	商店数	従業者数	年間商品 販売額
	人	万円		人	万円		人	万円
581	3,226	6,372,009	555	3,175	6,911,969	392	2,487	6,435,218
251	1,349	2,996,958	251	1,365	3,359,963	162	891	2,438,895
89	480	923,415	89	488	847,317	73	690	2,301,779
53	626	1,470,371	52	632	1,529,460	40	445	941,214
26	94	135,685	23	X	X	15	37	78,461
—	—	—	1	X	X	3	14	6,736
35	114	117,399	30	120	112,455	22	75	90,068
48	202	303,231	39	181	292,177	28	121	237,451
79	361	424,950	70	301	628,126	49	214	340,614

資料：商業統計調査

## 6-5. 東濃5市1町の商業概況

平成16年・19年 6月1日現在  
平成26年 7月1日現在

区分	平成16年			平成19年			平成26年		
	商店数	従業者数	年間商品 販売額	商店数	従業者数	年間商品 販売額	商店数	従業者数	年間商品 販売額
		人	万円		人	万円		人	万円
多治見市	1,486	10,031	22,603,939	1,500	10,226	24,777,560	1,082	7,414	22,694,954
中津川市	717	4,767	11,409,900	1,085	6,531	12,901,704	772	5,280	12,677,860
瑞浪市	581	3,226	6,372,009	555	3,175	6,911,969	392	2,487	6,435,218
恵那市	496	3,002	6,146,910	763	4,376	8,811,364	546	3,492	7,188,218
土岐市	1,047	5,793	13,292,480	1,012	6,202	13,263,521	725	4,347	10,819,055
笠原町	170	943	1,978,076	…	…	…	…	…	…

※平成18年1月に多治見市と笠原町が合併

※平成26年調査は、日本標準産業分類の第12回改定及び調査設計の大幅変更を行ったことに伴い、前回実施の平成19年調査の数値とは接続しない。

資料：商業統計調査

## 7. 電気・水道・下水道

## 7-1. 消費電力量

## (1) 電力の需要

単位：MWH

区 分	平成 24 年度	平成 25 年度	平成 26 年度	平成 27 年度	平成 28 年度
使 用 量	160,166	156,299	152,851	147,464	…

## (2) 電灯の需要

単位：MWH

区 分	平成 24 年度	平成 25 年度	平成 26 年度	平成 27 年度	平成 28 年度
使 用 量	86,428	85,368	83,356	81,436	…

※平成 28 年度以降、電力自由化により情報提供なし

資料：中部電力㈱

## 7-2. 上水道の状況

各年度 3 月 31 日現在

区 分	給 水 戸 数	給 水 人 口	一 日 当 た り 施 設 能 力	一 日 最 大 給 水 量	年 配 水 間 量	年 有 収 水 量
	戸	人	m <sup>3</sup>	m <sup>3</sup>	m <sup>3</sup>	m <sup>3</sup>
平成 24 年度	14,104	38,031	22,540	13,570	4,288,867	3,835,660
25	14,306	38,053	22,540	13,816	4,317,404	3,865,355
26	14,419	37,634	22,540	13,775	4,355,283	3,796,547
27	14,604	37,386	22,540	14,560	4,354,538	3,525,835
28	14,748	37,607	22,540	13,396	4,427,027	3,850,468

資料：上下水道課

7-3. 上水道の施設

各年度3月31日現在

区 分	配水池		管路延長	
	池 数	有効容量	送水管	配水管
	基	m <sup>3</sup>	m	m
平成24年度	25	14,993	28,577	414,610
25	25	14,993	28,577	415,560
26	25	17,064	28,588	418,139
27	25	17,064	28,588	418,578
28	25	17,064	28,727	420,241

資料：上下水道課

7-4. 下水道の状況

各年度3月31日現在

区 分	下 水 道 認可面積	処理区域		現在水洗便所		総人口普及率
		面 積	人 口	戸 数	使用人数	
	ha	ha	人	戸	人	%
平成24年度	1,089.0	993.0	25,964	7,996	24,825	65.3
25	1,089.0	1,004.0	26,201	8,059	24,995	66.5
26	1,089.0	1,012.0	26,083	8,087	24,726	66.8
27	1,089.0	1,015.0	25,973	8,029	24,389	67.0
28	1,089.0	1,077.0	27,248	8,099	25,286	71.3

資料：上下水道課

7-5. 下水道の施設

各年度3月31日現在

区 分	下水処理場	処理能力	ポンプ場	管渠延長	
				汚水	雨水
	箇所	m <sup>3</sup> /日	箇所	km	km
平成24年度	1	12,000	3	211.6	9.9
25	1	12,000	3	214.5	9.9
26	1	12,000	3	216.5	9.9
27	1	12,000	3	217.2	9.9
28	1	14,000	3	213.1	9.8

資料：上下水道課

## 8. 運輸・通信

## 8-1. 中央自動車道月別利用状況（瑞浪インターチェンジ）

単位：台

区分	平成 24 年度			平成 25 年度			平成 26 年度			平成 27 年度			平成 28 年度		
	入口	出口	計	入口	出口	計	入口	出口	計	入口	出口	計	入口	出口	計
合計	1,225,562	1,206,323	2,431,885	1,248,296	1,211,885	2,460,181	1,168,886	1,137,439	2,306,325	1,153,321	1,136,811	2,290,132	1,153,532	1,127,165	2,280,697
4 月	101,481	98,052	199,533	101,302	98,563	199,865	97,552	94,910	192,462	95,186	92,778	187,964	95,405	93,897	189,302
5 月	106,456	103,524	209,980	109,196	103,835	213,031	103,971	99,501	203,472	100,588	98,750	199,338	98,871	96,661	195,532
6 月	102,726	100,907	203,633	103,516	100,775	204,291	98,266	94,768	193,034	92,918	90,342	183,260	94,608	93,816	188,424
7 月	105,496	104,379	209,875	108,192	106,738	214,930	100,855	97,717	198,572	96,866	95,731	192,597	102,661	98,181	200,842
8 月	109,503	106,480	215,983	107,212	106,765	213,977	101,193	99,922	201,115	99,617	98,981	198,598	101,347	99,816	201,163
9 月	106,650	106,187	212,837	103,804	100,743	204,547	106,611	104,202	210,813	99,317	100,294	199,611	95,016	93,630	188,646
10 月	110,501	109,876	220,377	108,425	105,600	214,025	104,044	101,409	205,453	104,049	104,701	208,750	105,044	102,592	207,636
11 月	108,016	109,185	217,201	112,474	112,376	224,850	105,710	104,666	210,376	102,913	101,844	204,757	102,594	101,596	204,190
12 月	98,384	98,057	196,441	108,590	104,652	213,242	90,095	88,250	178,345	98,215	96,893	195,108	98,952	97,248	196,200
1 月	87,256	84,178	171,434	95,323	89,255	184,578	82,797	79,503	162,300	83,017	79,307	162,324	80,479	77,292	157,771
2 月	83,677	82,305	165,982	81,483	76,792	158,275	79,330	76,570	155,900	81,766	79,179	160,945	78,127	75,087	153,214
3 月	105,416	103,193	208,609	108,779	105,791	214,570	98,462	96,021	194,483	98,869	98,011	196,880	100,428	97,349	197,777

資料：中日本エクストール名古屋㈱

## 8-2. コミュニティバスの状況

区 分	停留所数	年 間 走行キロ数	年 間 乗車人員	1 日当たり	
				走行キロ数	乗車人員
	箇所	km	人	km	人
平成 24 年度	204	180,118	104,148	493	285
25	205	182,427	100,308	500	275
26	205	183,701	96,702	503	265
27	205	182,336	91,723	499	251
28	206	170,999	84,416	468	231

資料：商工課

### 8-3. バスの状況

区 分	営業キロ数	停留所数	年 間 走行キロ数	年間乗車人員	1日当たり	
					走行キロ数	乗車人員
	km	箇所	km	人	km	人
平成 24 年度	85.7	162	334,788	232,748	915	636
25	85.7	162	334,126	211,390	915	579
26	85.7	162	334,332	172,493	916	473
27	95.4	174	336,266	195,331	919	534
28	88.0	145	335,584	190,931	919	523

※「年間走行キロ数」「年間乗車人数」は、瑞浪市内を走行するバス（明知線、瑞浪＝土岐線、瑞浪＝駄知＝多治見線）の総数。資料：東濃鉄道(株)

### 8-4. タクシーの状況

区 分	延実動車両数	乗客数	運行距離	1日当たり	
				乗客数	運行距離 (km)
	台	人	km	人	km
平成 24 年度	12,227	244,514	1,491,611	670	4,087
25	11,018	223,331	1,323,133	612	3,625
26	10,853	204,259	1,254,191	560	3,436
27	11,446	201,621	1,161,230	551	3,173
28	11,255	185,875	1,086,550	509	2,977

資料：(株)小林タクシー、平和コーポレーション(株)、東鉄タクシー(株)

## 8-5. 車種別保有自動車数

各年3月31日現在 単位：台

区 分	平成 25 年	平成 26 年	平成 27 年	平成 28 年	平成 29 年	
合 計	30,916	31,161	31,225	31,157	31,201	
登 録 車	計	17,670	17,554	17,415	17,228	17,133
	普通貨物	722	694	685	671	658
	小型貨物	1,285	1,255	1,225	1,207	1,193
	被けん引車	5	4	3	4	4
	普通乗合	36	36	41	46	43
	小型乗合	66	63	62	62	65
	普通乗用	6,318	6,485	6,498	6,573	6,649
	小型乗用	8,757	8,546	8,429	8,200	8,055
	特 種	420	407	401	392	393
	大型特殊	61	64	71	73	73
小 型 二 輪	457	486	509	511	533	
軽自動車	計	12,789	13,121	13,301	13,418	13,535
	二 輪	404	423	416	432	430
	三 輪	—	—	—	—	—
	四輪貨物	4,016	4,010	3,935	3,924	3,907
	四輪乗用	8,310	8,630	8,891	9,005	9,140
	特 種	59	58	59	57	58
1台当たり人口比(人)	1.29	1.26	1.25	1.24	1.23	

資料：(一社)岐阜県自動車会議所

## 8-6. 郵便施設数

各年12月31日現在

区分	郵便局				ポスト	切手売りさばき所	郵便私書箱	
	計	涉外局	窓口局	簡易局			設備数	貸与数
平成 24 年	13	3	5	5	91	43	40	11
25	13	3	5	5	91	43	40	11
26	11	1	5	5	91	39	40	5
27	11	1	5	5	90	40	40	5
28	11	1	5	5	89	44	40	5

資料：日本郵便瑞浪郵便局



## 8-7. 郵便物取扱状況

単位：件

区 分		平成 23 年度	平成 24 年度	平成 25 年度	平成 26 年度
総 数	引 受	1,357,251	1,414,366	1,402,586	1,381,737
	配 達	4,405,167	4,462,034	5,338,580	5,145,593
普通通常	引 受	1,280,334	1,330,812	1,312,988	1,276,678
	配 達	4,223,914	4,258,996	5,121,450	4,904,343
普通速達	引 受	10,520	10,501	10,410	11,054
	配 達	19,705	12,706	12,134	15,772
書留通常	引 受	15,020	19,816	18,816	35,247
	配 達	79,225	97,420	98,737	105,842
普通小包 (配達を含む)	引 受	50,729	52,721	59,771	58,642
	配 達	80,939	91,511	105,297	119,522
書留小包 (速達を含む)	引 受	648	516	601	116
	配 達	1,384	1,401	962	114

※年賀状は含まない数値である。

資料：日本郵便瑞浪郵便局

※ 27 年度以降、市区町村単位での情報提供なし

## 9. 民生・福祉

## 9-1. 幼稚園の状況

平成29年4月1日現在

区 分	敷地面積	建築面積	職員数	
			保育士	その他
	㎡	㎡	人	人
総 数	34,675	8,205	186	8
陶 幼 児 園	2,735	798	12	0
稲 津 幼 児 園	3,466	884	20	1
み どり 幼 児 園	4,332	989	28	1
桔 梗 幼 児 園	6,016	896	17	0
竜 吟 幼 児 園	2,702	940	10	0
日 吉 幼 児 園	3,636	629	12	0
一 色 幼 児 園	5,381	850	23	1
瑞 浪 幼 児 園	3,337	1,125	20	0
啓 明 保 育 園	1,610	590	14	2
千寿の里愛保育園	946	375	21	3
せいわ保育園	498	116	7	0
ジョイフルシーズ	16	13	2	0

資料：子育て支援室

## 9-2. 園児数の状況

平成29年4月2日現在 単位：人

区 分	定員	0歳	1歳	2歳	3歳			4歳			5歳			保育園計	合計	
					保育部	教育部	計	保育部	教育部	計	保育部	教育部	計			
陶 幼 児 園	公立	90	0	6	4	6	2	8	4	3	7	14	4	18	34	43
稲 津 幼 児 園	公立	110	0	8	7	18	19	37	19	20	39	22	13	35	74	126
み どり 幼 児 園	公立	180	1	13	19	25	27	52	30	32	62	26	19	45	114	192
桔 梗 幼 児 園	公立	90	0	10	9	11	19	30	10	14	24	15	15	30	55	103
竜 吟 幼 児 園	公立	80	0	2	0	5	14	19	3	6	9	5	5	10	15	40
日 吉 幼 児 園	公立	80	0	5	2	5	5	10	7	7	14	9	6	15	28	46
一 色 幼 児 園	公立	130	1	10	13	9	22	31	16	16	32	17	13	30	66	117
瑞 浪 幼 児 園	公立	150	—	—	—	21	27	48	22	32	54	23	25	48	66	150
啓 明 保 育 園	私立	150	1	16	10	23	—	23	18	—	18	28	—	28	96	96
千寿の里愛保育園	私立	50	5	10	14	5	—	5	7	—	7	4	—	4	45	45
せいわ保育園	私立	19	1	7	6	0	0	0	0	—	0	0	—	0	14	14
ジョイフルシーズ	私立	3	0	1	1	0	—	0	0	—	0	0	—	0	2	2
管 外 委 託		—	0	0	0	1	—	0	—	—	0	—	—	0	1	1
合 計		1,132	9	88	85	129	135	263	136	130	266	163	100	263	610	975

資料：子育て支援室

### 9-3. 社会福祉施設等の状況

平成29年4月1日現在

入所施設	敷地面積	建築面積	設置主体	収容定員	職員数 (嘱託医・パート除く)
特別養護老人ホーム みずなみ陶生苑	m <sup>2</sup> 6,737	m <sup>2</sup> 2,559	社会福祉法人 美濃陶生苑	人 50	人 23
特別養護老人ホーム 千寿の里	4,928	4,421	社会福祉法人 千寿会	80	55
特別養護老人ホーム 千寿の里西小田	3,323	1,684	社会福祉法人 千寿会	20	15
特別養護老人ホーム みずなみ瀬戸の里	13,127	2,159	社会福祉法人 五常会	80	52
老人保健施設 ひざし	12,218	4,242	医療法人瑞岐会	170	105
指定障害者支援施設 岐阜県立サニーヒルズみずなみ	12,909	2,553	岐阜県	50	26
指定障害者支援施設 陶技学園みずなみ荘	15,532	2,812	社会福祉法人 陶技学園	80	44

平成29年3月31日現在

通所（利用）施設	敷地面積	建築面積	設置主体	年間利用人数 (※利用実人員)	職員数 (嘱託医・パート除く)
瑞浪市市民福祉センター	m <sup>2</sup> 7,504	m <sup>2</sup> 2,339	瑞浪市	人 43,291	人 2
瑞浪市老人憩いの家寿楽荘	1,721	179	瑞浪市	3,244	1
瑞浪市老人憩いの家福寿荘	893	267	瑞浪市	2,195	—
福寿荘デイサービスセンター			瑞浪市	1,706	1
桜寿荘デイサービスセンター			瑞浪市	1,514	1
瑞浪市老人憩いの家桜寿荘	2,199	498	瑞浪市	3,664	—
瑞浪市障害者デイサービスセンターさくら			瑞浪市	817	1
陶児童館	2,957	620	瑞浪市	17,317	2
土岐児童センター	1,556	298	瑞浪市	9,399	2
樽上児童センター	837	374	瑞浪市	26,195	3
南小田児童館	1,028	283	瑞浪市	22,358	2
瑞浪市子ども発達支援センターぼけっと	1,354	343	瑞浪市	2,819	7

資料：社会福祉課、子育て支援室、高齢福祉課、地域包括支援センター、社会福祉協議会

### 9-4. 高齢者の状況

#### (1) 高齢化率・ひとり暮らし老人数

各年4月1日現在

区分	人口 A (人)	65歳以上 B (人)	高齢化率 B ÷ A (%)	65歳以上 ひとり暮らし
平成24年	40,171	10,291	25.62	1,706
25	39,741	10,569	26.59	1,786
26	39,414	10,861	27.56	1,911
27	39,022	11,157	28.59	2,004
28	38,785	11,314	29.17	2,085
29	38,231	11,407	29.84	2,170

※ひとり暮らし老人数は住民基本台帳登録者数

資料：高齢福祉課

## (2) 在宅・施設サービス利用数

## 1) 介護保険要介護（要支援）認定者数（平成28年10月1日現在）

単位：人

区 分	要支援1	要支援2	経過的要介護	要介護1	要介護2	要介護3	要介護4	要介護5	合 計
第1号被保険者	126	282	—	283	335	286	242	158	1,712
65歳以上75歳未満	12	25	—	18	21	15	18	23	132
75歳以上	114	257	—	265	314	271	224	135	1,580
第2号被保険者	0	5	—	4	5	4	5	5	28
総 数	126	287	—	287	340	290	247	163	1,740

資料：高齢福祉課

## 2) 居宅介護（介護予防）サービス受給者数（平成28年10月1日現在）

単位：人

区 分	予防給付		介 護 給 付						合 計
	要支援1	要支援2	経過的要介護	要介護1	要介護2	要介護3	要介護4	要介護5	
第1号被保険者	78	210	—	239	261	187	121	62	1,158
第2号被保険者	0	4	—	1	5	4	1	2	17
総 数	78	214	—	240	266	191	122	64	1,175

資料：高齢福祉課

## 3) 地域密着型（介護予防）サービス受給者数（平成28年10月1日現在）

単位：人

区 分	予防給付		介 護 給 付						合 計
	要支援1	要支援2	経過的要介護	要介護1	要介護2	要介護3	要介護4	要介護5	
第1号被保険者	—	2	—	69	78	58	43	15	265
第2号被保険者	—	—	—	1	1	—	—	—	2
総 数	—	2	—	70	79	58	43	15	267

資料：高齢福祉課

## 4) 施設介護サービス受給者数（平成28年10月1日現在）

単位：人

区 分	介護老人福祉施設	介護老人保健施設	介護療養型医療施設	合 計
第1号被保険者	156	145	2	303
第2号被保険者	3	3	0	6
総 数	159	148	2	309

資料：高齢福祉課

## (3) (公社)シルバー人材センター事業状況

区 分	平成24年度	平成25年度	平成26年度	平成27年度	平成28年度
会 員 数(人)	350	345	334	313	317
受 注 件 数(件)	1,815	1,873	1,808	1,653	1,637
就 業 延 人 員(人)	26,598	25,701	24,909	25,339	24,904
就 業 実 人 員(人)	289	275	298	314	295
就業率 受託事業(%)	82.6	79.7	80.2	75.7	67.8
派遣事業(%)	…	…	66.7	73.3	69.0
契 約 金 額(万円)	8,653	8,495	8,426	8,990	9,535

※平成26年度以降は、派遣事業も含む。

資料：瑞浪市シルバー人材センター

### 9-5. 生活保護の状況

#### (1) 保護人員

各年10月1日現在 単位：人

区 分	被保護世帯 戸	被保護人員	被保護扶助人員（延人員）						
			合計	生活	住宅	教育	医療	介護	その他
平成24年	60	70	181	61	46	3	59	10	2
25	64	81	198	67	50	5	65	10	1
26	68	85	203	71	51	4	65	11	1
27	72	88	226	75	53	6	75	17	-
28	77	90	243	78	61	5	76	22	1

資料：社会福祉課

#### (2) 保護費

単位：千円

区 分	扶助費 金額合計	生活扶助	住宅扶助	教育扶助	医 療	介 護	その他の 扶 助	施 設 施 務 費
平成24年	114,156	39,604	9,768	388	59,857	1,878	1,008	1,653
25	115,768	42,537	10,241	611	55,266	4,918	405	1,790
26	126,816	44,377	11,097	688	63,447	4,743	153	2,311
27	156,446	45,504	13,272	913	88,816	3,640	114	4,187
28	167,054	45,581	14,113	816	99,440	4,410	656	2,038

資料：社会福祉課

### 9-6. 障がい者の状況

各年度3月31日現在 単位：人

区 分	身体障がい者						知的障がい者	精神障がい者
	合計	視覚障害	聴覚平衡 機能障害	音声言語 機能障害	肢体不自由	内部障害		
平成24年度	1,497	79	113	16	828	461	328	169
25	1,484	80	114	16	824	450	335	185
26	1,493	88	115	17	805	468	336	202
27	1,450	83	116	14	773	464	340	216
28	1,418	83	109	14	754	458	348	223

\* 知的障がい者は療育手帳、精神障がい者は精神保健福祉手帳の所持者数

資料：社会福祉課

### 9-7. 募金

単位：千円

区 分	共同募金（一般募金）	共同募金（歳末たすけあい）	日赤社資
平成23年度	4,851	1,631	5,441
24	4,678	1,963	5,390
25	5,016	1,622	5,324
26	4,818	1,877	5,264
27	5,838	1,154	5,157
28	5,534	1,116	4,644

資料：社会福祉課、社会福祉協議会

## 9-8. 国民年金

## (1) 被保険者

区 分	被保険者数					免 除				免除率
	1号	3号	任意	計	(不在)	法免	申免	学特	合計	
	人	人	人	人	人	人	人	人	人	%
平成23年度	4,986	2,793	87	7,866	26	251	616	514	1,381	27.7
24	4,818	2,787	73	7,678	52	240	658	550	1,448	30.1
25	4,646	2,690	76	7,412	49	251	747	547	1,545	33.3
26	4,386	2,672	68	7,126	57	251	688	514	1,453	33.1
27	4,005	2,632	58	6,695	58	247	608	500	1,355	33.8

資料：多治見年金事務所

## (2) 国民年金給付状況

単位：千円

区 分	抛 出							福 祉			合計	
	老齡	通老	障害	寡婦	遺族	死 亡 一時金	計	老齡	障害	合計		
平成 23 年度	件数	8,926	512	123	16	7	7	9,591	—	365	365	9,956
	金額	6,370,763	103,618	107,301	7,083	6,041	1,065	6,595,871	—	331,117	331,117	6,926,988
24	件数	9,344	454	125	14	12	3	9,952	—	357	357	10,309
	金額	6,671,806	91,992	108,970	6,063	9,438	410	6,888,679	—	322,684	322,684	7,211,363
25	件数	9,741	418	125	15	8	5	10,312	—	357	357	10,669
	金額	6,958,073	85,390	108,688	6,563	6,119	625	7,165,458	—	322,243	322,243	7,487,701
26	件数	10,117	361	130	13	8	3	10,632	—	357	357	10,989
	金額	7,128,715	73,370	108,279	4,405	6,564	360	7,321,693	—	316,682	316,682	7,638,375
27	件数	10,406	304	126	11	11	7	10,865	—	359	359	11,224
	金額	7,416,453	63,229	108,580	5,069	9,191	1,190	7,603,712	—	319,532	319,532	7,923,244

資料：多治見年金事務所

## 10. 保健・衛生

### 10-1. 医療施設数及び医療関係従事者数

各年10月1日現在

各年12月31日現在

区 分	病 院		一 般 診 療 所				歯 科 診 療 所	医 師 数 (※)	歯 科 医 師 数 (※)	薬 剤 師 数 (※)
	施 設 数	病 床 数	施 設 数			病 床 数				
			総 数	有 床 施 設 数	無 床 施 設 数					
平成 23 年	3	626	35	3	32	30	19	79	28	50
24	3	626	35	3	32	30	19	88	26	57
25	3	626	36	3	33	30	19			
26	3	626	36	3	33	30	19	87	27	60
27	3	626	35	2	33	20	19			

(※) 2年毎に公表

資料：東濃保健所

### 10-2. 医療施設別従事者数

#### (1) 病院従事者数

各年10月1日現在 単位：人

区 分	医 師		薬 剤 師	保 健 師	助 産 師	看 護 師	准 看 護 師	看 護 業 務 補 助 者	作 業 療 法 士・理 学 療 法 士	視 能 訓 練 士	言 語 聴 覚 士	放 射 線 技 師	臨 床 工 学 技 師・臨 床 検 査 技 師	あ ん 摩 マ ッ サ ー ジ 師	栄 養 士・管 理 栄 養 士	精 神 保 健・社 会・介 護 福 祉 士	そ の 他 の 技 術 員	医 療 社 会 事 業 従 事 者	事 務 職 員	そ の 他 の 職 員
	常 勤	非 常 勤																		
23年	41.0	13.5	13.0	5.0	—	246.0	77.0	62.6	15.0	4.2	2.0	12.7	21.2	1.0	8.0	9.0	2.0	1.6	47.5	28.8
24	43.0	12.5	13.0	8.0	—	238.0	79.0	62.3	15.0	3.2	2.0	14.9	20.7	1.0	9.2	8.0	1.0	3.6	45.9	27.4
25	40.0	11.7	12.0	7.0	—	248.0	77.0	66.3	16.0	1.2	2.0	14.9	20.5	1.0	9.5	8.0	1.0	4.2	46.9	27.4
26	43.0	10.8	12.0	7.0	—	256.0	74.0	63.5	17.0	1.2	3.0	15.6	22.5	1.0	10.0	12.0	1.0	5.2	45.7	27.7
27	41.0	11.2	13.0	11.0	—	234.0	66.0	58.3	19.0	1.2	3.0	15.6	22.0	1.0	11.0	11.0	2.0	5.2	39.5	27.8

\* 非常勤の医師数については常勤に換算した数値である。

資料：東濃保健所

## (2) 診療所従事者数

各年12月31日現在 単位：人

区 分	医 師	歯 科 医 師	薬 劑 師	保 健 師	助 産 師	看 護 師	准 看 護 師	歯 科 衛 生 士	歯 科 技 工 士
平成20年	31	27	4	—	4	28	55	22	3
22	37	27	1	—	3	29	61	26	4
24	36	26	2	—	3	33	61	31	4
26	38	27	1	—	5	39	57	34	5

資料：東濃保健所

## (3) 介護老人保健施設・訪問看護ステーション従事者数

各年12月31日現在 単位：人

区 分	医 師	歯 科 医 師	薬 劑 師	保 健 師	看 護 師	准 看 護 師	歯 科 衛 生 士	歯 科 技 工 士
平成20年	2	—	—	—	30	28	—	—
22	—	—	—	—	15	23	—	—
24	—	—	—	—	31	40	—	—
26	2	—	—	—	52	41	—	—

資料：東濃保健所



## 10-3. 主要死因別死亡数及び死亡率（対人口10万人）

単位：人

区 分		平成 23 年	平成 24 年	平成 25 年	平成 26 年	平成 27 年
合 計	死亡数	451	459	430	471	456
	死亡率 (対人口10万人)	1,127.9	1,159.1	1,093.3	1,209.6	1,177.4
結 核	死亡数	2	4	2	—	—
	死亡率 (対人口10万人)	5	10.1	5.1	—	—
悪 性 新 生 物	死亡数	130	108	127	125	116
	死亡率 (対人口10万人)	325.1	272.7	322.9	321.0	299.5
糖 尿 病	死亡数	—	5	2	2	4
	死亡率 (対人口10万人)	—	12.6	5.1	5.1	10.3
心 疾 患	死亡数	75	81	68	86	73
	死亡率 (対人口10万人)	187.6	204.5	172.9	220.9	188.5
脳 血 管 疾 患	死亡数	48	49	43	42	46
	死亡率 (対人口10万人)	120.0	123.7	109.3	107.9	118.8
肺 炎	死亡数	30	30	25	25	34
	死亡率 (対人口10万人)	75	75.8	63.6	64.2	87.8
肝 疾 患	死亡数	6	5	4	5	4
	死亡率 (対人口10万人)	15	12.6	10.2	12.8	10.3
老 衰	死亡数	33	40	31	41	57
	死亡率 (対人口10万人)	82.5	101.0	78.8	105.3	147.2
腎 不 全	死亡数	9	8	7	13	15
	死亡率 (対人口10万人)	22.5	20.2	17.8	33.4	38.7
不 慮 の 事 故	死亡数	15	21	13	17	11
	死亡率 (対人口10万人)	37.5	53.0	33.1	43.7	28.4
自 殺	死亡数	13	8	8	11	9
	死亡率 (対人口10万人)	32.5	20.2	20.3	28.3	23.2

※主要死因を抽出して記載したものであり、合計とは一致しない。

資料：東濃保健所

10-4. 主要死因・性・年齢階級別死亡数

平成 27 年 単位：人

区 分	総数	1 歳	1	5	10	15	20	25	30	35	40	45	50	55	60	65	70	75	80	85	90	95	100	
		未	歳	歳	歳	歳	歳	歳	歳	歳	歳	歳	歳	歳	歳	歳	歳	歳	歳	歳	歳	歳	歳	歳
全死亡総数	総数	456	-	-	-	1	-	-	3	1	2	7	5	10	17	22	43	42	63	103	89	43	5	
	男	236	-	-	-	1	-	-	2	1	1	6	3	5	13	16	30	31	34	54	29	9	1	
	女	220	-	-	-	-	-	-	1	-	1	1	2	5	4	6	13	11	29	49	60	34	4	
主要死因総数	総数	369	-	-	-	1	-	-	2	1	2	7	5	8	13	18	36	34	42	83	74	39	4	
	男	185	-	-	-	1	-	-	1	1	1	6	3	4	10	13	23	27	22	42	23	8	-	
	女	184	-	-	-	-	-	-	1	-	1	1	2	4	3	5	13	7	20	41	51	31	4	
悪性新生物	総数	116	-	-	-	-	-	-	1	-	1	2	2	7	8	10	20	19	19	18	7	2	-	
	男	69	-	-	-	-	-	-	-	-	-	2	2	3	7	8	10	15	10	10	1	1	-	
	女	47	-	-	-	-	-	-	1	-	1	-	-	4	1	2	10	4	9	8	6	1	-	
脳血管疾患	総数	46	-	-	-	-	-	-	-	-	1	-	-	-	1	2	2	2	4	16	13	5	-	
	男	21	-	-	-	-	-	-	-	-	1	-	-	-	1	1	2	2	2	6	6	-	-	
	女	25	-	-	-	-	-	-	-	-	-	-	-	-	-	1	-	-	2	10	7	5	-	
	くも膜下出血(再掲)	総数	4	-	-	-	-	-	-	-	1	-	-	-	-	1	1	-	-	1	-	-	-	-
		男	2	-	-	-	-	-	-	-	1	-	-	-	-	-	1	-	-	-	-	-	-	-
		女	2	-	-	-	-	-	-	-	-	-	-	-	-	-	1	-	-	-	1	-	-	-
	脳内出血(再掲)	総数	10	-	-	-	-	-	-	-	-	-	-	-	-	1	-	-	2	3	4	-	-	
		男	6	-	-	-	-	-	-	-	-	-	-	-	-	1	-	-	1	2	2	-	-	
		女	4	-	-	-	-	-	-	-	-	-	-	-	-	-	-	-	1	1	2	-	-	
	脳梗塞(再掲)	総数	32	-	-	-	-	-	-	-	-	-	-	-	-	1	-	1	2	2	12	9	5	-
		男	13	-	-	-	-	-	-	-	-	-	-	-	-	1	-	1	2	1	4	4	-	-
		女	19	-	-	-	-	-	-	-	-	-	-	-	-	-	-	-	-	1	8	5	5	-
心疾患	総数	73	-	-	-	-	-	-	-	-	-	1	-	-	3	3	7	7	6	18	21	7	-	
	男	35	-	-	-	-	-	-	-	-	-	1	-	-	1	2	5	5	3	12	4	2	-	
	女	38	-	-	-	-	-	-	-	-	-	-	-	-	2	1	2	2	3	6	17	5	-	
	急性心筋梗塞(再掲)	総数	16	-	-	-	-	-	-	-	-	-	-	-	-	2	4	1	3	3	3	-	-	
		男	9	-	-	-	-	-	-	-	-	-	-	-	-	2	2	1	1	3	-	-	-	
	女	7	-	-	-	-	-	-	-	-	-	-	-	-	-	2	-	2	-	3	-	-	-	
その他の虚血性心疾患(再掲)	総数	3	-	-	-	-	-	-	-	-	-	-	-	-	-	-	1	-	2	-	-	-		
	男	3	-	-	-	-	-	-	-	-	-	-	-	-	-	-	1	-	2	-	-	-		
女	-	-	-	-	-	-	-	-	-	-	-	-	-	-	-	-	-	-	-	-	-	-		
肺炎	総数	34	-	-	-	-	-	-	-	-	-	-	1	-	-	1	1	3	6	8	10	3	1	
	男	19	-	-	-	-	-	-	-	-	-	-	-	-	-	1	1	2	5	6	3	1	-	
	女	15	-	-	-	-	-	-	-	-	-	-	1	-	-	-	1	1	2	7	7	2	1	
不慮の事故	総数	11	-	-	-	-	-	1	-	-	-	1	-	1	-	1	-	2	3	1	1	-		
	男	4	-	-	-	-	-	1	-	-	-	-	-	1	-	1	-	-	1	-	-	-		
	女	7	-	-	-	-	-	-	-	-	-	-	1	-	-	-	-	2	2	1	1	-		
老 衰	総数	57	-	-	-	-	-	-	-	-	-	-	-	-	-	1	-	-	4	13	19	17	3	
	男	15	-	-	-	-	-	-	-	-	-	-	-	-	-	-	-	-	1	5	7	2	-	
	女	42	-	-	-	-	-	-	-	-	-	-	-	-	-	1	-	3	8	12	15	3		
自 殺	総数	9	-	-	-	1	-	-	1	-	4	-	-	-	-	1	-	-	1	-	1	1	-	
	男	8	-	-	-	1	-	-	1	-	3	-	-	-	-	1	-	-	1	-	1	-		
	女	1	-	-	-	-	-	-	-	-	1	-	-	-	-	-	-	-	-	-	-	-		
肝疾患	総数	4	-	-	-	-	-	-	-	-	-	-	-	-	1	2	-	-	1	-	-	-		
	男	3	-	-	-	-	-	-	-	-	-	-	-	-	1	2	-	-	-	-	-	-		
	女	1	-	-	-	-	-	-	-	-	-	-	-	-	-	-	-	-	1	-	-	-		
腎不全	総数	15	-	-	-	-	-	-	-	-	-	1	1	-	-	2	3	1	2	3	2	-		
	男	10	-	-	-	-	-	-	-	-	-	1	1	-	-	1	3	1	1	2	-	-		
	女	5	-	-	-	-	-	-	-	-	-	-	-	-	-	1	-	-	1	1	2	-		
糖尿病	総数	4	-	-	-	-	-	-	-	-	-	-	-	-	-	-	-	-	-	3	-	1	-	
	男	1	-	-	-	-	-	-	-	-	-	-	-	-	-	-	-	-	-	-	-	1	-	
	女	3	-	-	-	-	-	-	-	-	-	-	-	-	-	-	-	-	-	3	-	-	-	
結 核	総数	-	-	-	-	-	-	-	-	-	-	-	-	-	-	-	-	-	-	-	-	-	-	
	男	-	-	-	-	-	-	-	-	-	-	-	-	-	-	-	-	-	-	-	-	-	-	
	女	-	-	-	-	-	-	-	-	-	-	-	-	-	-	-	-	-	-	-	-	-	-	

\* 全死因が記載されていないため総数が合わない箇所があります。

資料：東濃保健所

### 10-5. 国民健康保険の状況

区 分	加入世帯数	被保険者数	被 保 険 者 数		療 養 諸 費	
			現年調定額	1人当たり保険料	費 用 額	1人当たり費用額
	世帯	人	千円	円	千円	円
平成 22 年度	5,672	10,191	837,323	82,163	3,139,509	308,067
23	5,550	9,912	883,615	89,146	2,962,814	298,912
24	5,469	9,642	851,262	88,287	2,921,099	302,956
25	5,455	9,510	863,187	90,766	3,051,761	320,900
26	5,371	9,190	912,842	99,330	3,168,290	344,754
27	5,204	8,771	870,832	99,285	3,142,147	358,243

資料：決算実績報告書

### 10-6. 国民健康保険給付の状況

#### (1) 療養諸費

区 分	合 計		医 科 診 療 費		歯 科 診 療 費		そ の 他	
	件 数	費用額	件 数	費用額	件 数	費用額	件 数	費用額
	件	千円	件	千円	件	千円	件	千円
平成 22 年度	141,802	3,139,509	83,588	2,473,587	22,881	243,249	35,333	422,673
23	142,638	2,962,814	82,205	2,269,553	23,049	249,663	37,384	443,598
24	145,327	2,921,099	81,132	2,197,267	23,354	261,279	40,841	462,553
25	153,417	3,051,761	83,572	2,284,838	23,488	257,110	46,357	509,813
26	155,166	3,168,290	83,156	2,389,335	23,086	255,261	48,924	523,694
27	153,920	3,142,147	81,468	2,346,375	23,538	257,259	48,914	538,513

資料：決算実績報告書

#### (2) その他の保険給付

区 分	合 計		出 産 一 時 金		葬 祭 費	
	件 数	費用額	件 数	費用額	件 数	費用額
	件	千円	件	千円	件	千円
平成 22 年度	121	24,920	51	21,420	70	3,500
23	99	20,000	41	17,100	58	2,900
24	98	19,460	40	16,560	58	2,900
25	110	24,832	53	21,982	57	2,850
26	94	17,870	36	14,970	58	2,900
27	102	16,305	30	12,705	72	3,600

資料：決算実績報告書

## 10-7. ごみ処理状況

(可燃・不燃物)

単位：t

区 分		平成 24 年度	平成 25 年度	平成 26 年度	平成 27 年度	平成 28 年度
焼 却 施 設	直 営 収 集	7,382	7,241	7,012	7,044	6,897
	許 可 業 者	3,075	3,124	2,987	2,879	2,769
	事 業 持 込	529	407	435	372	386
	個 人 持 込	320	331	296	372	391
	汚 泥	49	51	44	52	56
	小 計	11,355	11,154	10,774	10,719	10,499
埋 立 処 理	直 営 収 集	548	554	507	514	458
	許 可 業 者	15	15	17	17	19
	事 業 持 込	892	590	642	518	803
	個 人 持 込	89	106	105	126	131
	スラグ・飛灰	1,109	1,083	990	1,075	965
	金 属 等 持 出	▲ 273	▲ 165	▲ 47	▲ 205	▲ 191
小 計	2,380	2,183	2,214	2,045	2,185	
合 計		13,735	13,337	12,988	12,764	12,684
割 合	焼却ごみ (%)	82.7	83.6	83.0	84.0	82.8
	埋立ごみ (%)	17.3	16.4	17.0	16.0	17.2

資料：クリーンセンター

## 10-8. 資源回収処理状況

(1) びん類

単位：t

種 類	平成 24 年度	平成 25 年度	平成 26 年度	平成 27 年度	平成 28 年度
カ レ ッ ト ( 白 )	119	115	117	113	95
カ レ ッ ト ( 茶 )	112	98	106	94	79
カ レ ッ ト ( 雑 )	49	59	47	39	25
リターナブル本/t	27,034/ 23	21,100/ 19	26,486/ 23	22,446/ 20	24,512/ 22
合 計	303	291	293	266	221

(2) 缶類

単位：t

種 類	平成 24 年度	平成 25 年度	平成 26 年度	平成 27 年度	平成 28 年度
ス チ ー ル	20	31	26	25	18
ア ル ミ	31	54	42	49	40
合 計	51	85	68	74	58

(3) その他

単位：t

種 類	平成 24 年度	平成 25 年度	平成 26 年度	平成 27 年度	平成 28 年度
ペ ッ ト ボ ト ル	81	82	82	75	75
紙 パ ッ ク	3	3	3	3	3
古 着 等	39	46	44	49	51
ト レ イ	1	10	1	7	6
廃 食 油 ℓ / t	7,490/ 7	7,800/ 8	8,000/ 9	7,350/ 7	8,300/ 8
可 燃 ( 古 紙 )	467	544	522	565	583
不 燃 ( 金 属 )	216	233	245	216	201
ス ラ グ	—	—	—	—	—
合 計	814	926	906	922	927

資料：クリーンセンター

## (4) 集団回収事業実績

単位：t

種 類	平成 24 年度	平成 25 年度	平成 26 年度	平成 27 年度	平成 28 年度
紙 類	1,104	980	978	896	791
布 類	92	78	77	71	64
ア ル ミ 缶	6	5	5	4	4
牛 乳 パ ッ ク	7	6	6	5	5
リターナブル本/t	7,516/ 6	5,033/ 4	5,601/ 4	4,530/ 4	3,423/ 3
合 計	1,215	1,073	1,070	980	867

資料：クリーンセンター

## 10-9. し尿処理状況

区 分	汲 み 取 り 世 帯 戸	浄化槽設置基数(累計)		し尿投入量 kℓ	浄 化 槽 汚 泥 投 入 量 kℓ	し尿処理施設 処 理 量 kℓ
		単 独 基	合 併 基			
平成 24 年度	2,310	1,014	1,349	3,501	8,790	12,291
25	2,250	1,004	1,401	3,762	8,502	12,264
26	2,183	997	1,485	3,680	8,661	12,341
27	2,178	987	1,561	3,492	8,840	12,332
28	2,132	974	1,615	3,392	9,062	12,454

資料：浄化センター

## 10-10. 生活環境の苦情件数

単位：件

区 分	総数	大気汚染	水質汚濁	土壌汚染	騒 音	振 動	悪 臭	不法投棄	雑草繁茂	その他
平成 24 年度	150	24	19	1	2	—	11	60	26	7
25	132	18	13	—	3	—	4	43	30	21
26	101	11	8	—	1	—	2	34	30	15
27	71	14	4	1	1	—	7	10	27	7
28	111	22	10	—	2	—	7	22	37	11

資料：環境課

## 10-11. ばい煙・粉じん発生施設設置状況

単位：件

区 分	大気汚染防止法に基づくもの				県公害防止条例に基づくもの			
	ばい煙発生施設		粉じん発生施設		ばい煙発生施設		粉じん発生施設	
	事業所数	施設数	事業所数	施設数	事業所数	施設数	事業所数	施設数
平成 24 年度	26	71	3	5	—	—	25	100
25	36	88	3	5	—	—	29	112
26	36	88	3	5	—	—	29	112
27	37	86	5	12	1	1	28	111
28	38	91	5	12	1	1	29	105

資料：環境課

## 11. 建設

## 11-1. 道路の状況

## (1) 市道・農道等

平成28年4月1日現在

合計 (A+B+C)	市 道						農 道	林 道
	実延長(A)	改良延長	舗装済延長	舗装率	橋梁の数	橋 長	延 長(B)	延 長(C)
km	km	km	km	%	カ所	m	km	km
636.91	530.29	311.43	410.52	77.4	391	4,249	57.62	49.00

資料：土木課、農林課

## (2) 県道

平成28年4月1日現在

区 分	実延長	改良延長	舗装済延長	舗装率	橋梁の数	橋 長	備 考
市 域 内	km 97,089	km 65,176	km 94,180	% 97.0	カ所 79	m 2,263	
主要地方道瑞浪大野瀬線	8,507	8,507	8,507	100.0	9	347	
〃 瑞浪上矢作線	2,981	2,981	2,981	100.0	9	978	
〃 瑞浪インター線	623	623	623	100.0	1	223	
〃 恵那御嵩線	19,418	5,934	17,672	91.0	3	46	
〃 多治見恵那線	12,642	12,526	12,642	100.0	10	172	
一般県道大西瑞浪線	18,344	16,632	17,181	93.7	15	169	
〃 飛驒木曾川公園線	11,612	6,196	11,612	100.0	8	56	
〃 日吉釜戸線	4,379	2,726	4,379	100.0	3	26	
〃 上山田寺河戸線	3,954	3,853	3,954	100.0	7	90	
〃 瑞浪停車場線	549	549	549	100.0	—	—	
〃 大湫恵那線	3,276	—	3,276	100.0	2	11	
〃 下手向陶線	87	87	87	100.0	—	—	
〃 武並土岐多治見線	10,717	4,562	10,717	100.0	12	145	除国道19号

資料：多治見土木事務所

## (3) 国道

平成28年4月1日現在

区 分	実 延 長	改良延長	舗装済延長	舗 装 率	橋梁の数	橋 長	備 考
	m	m	m	%	カ所	m	
国道 19 号	15,281	15,281	15,281	100.0	32	1,597	
国道 21 号	320	320	320	100.0	—	—	
国道 363 号	7,444	7,444	7,444	100.0	6	133	
国道 419 号	2,838	2,838	2,838	100.0	8	95	

資料：国土交通省多治見砂防国道事務所  
多治見土木事務所

## 11-2. 都市計画区域及び地域・地区指定面積

平成 29 年 4 月 1 日現在

区 分	用途地域内訳	指定面積	地域・地区別	指定面積
都市計画区域 (市域全域) 17,486ha  (内 用途地域) 672ha	合 計	671.5	防 火 地 域	5.0
	第 1 種低層住居専用地域	60.0	準 防 火 地 域	35.6
	第 2 種低層住居専用地域	2.0	駐 車 場 整 備 地 区	37.6
	第 1 種中高層住居専用地域	55.4		
	第 2 種中高層住居専用地域	23.0	特 別 緑 地 保 全 地 区 (竜吟峡)	40.2
	第 1 種 住 居 地 域	214.9		
	第 2 種 住 居 地 域	17.0		
	近 隣 商 業 地 域	64.3		
	商 業 地 域	14.0		
	準 工 業 地 域	124.9		
工 業 地 域	65.0			
工 業 専 用 地 域	31.0			

資料：都市計画課

## 11-3. 都市公園・児童遊園地数

各年 3 月 31 日現在

区 分	総 数		総合公園		運動公園		近隣公園		街区公園		児童遊園地	
	園数	面積	園数	面積	園数	面積	園数	面積	園数	面積	園数	面積
平成 25 年	66	43.3	1	29.7	—	—	3	4.00	27	8.1	35	1.5
26	66	43.3	1	29.7	—	—	3	3.97	27	8.1	35	1.5
27	66	43.3	1	29.7	—	—	3	3.97	27	8.1	35	1.5
28	66	43.3	1	29.7	—	—	3	3.97	27	8.1	35	1.5
29	65	43.3	1	29.7	—	—	3	3.97	27	8.1	34	1.5

資料：都市計画課、子育て支援室

## 11-4. 家屋の用途別面積

## (1) 木造家屋

各年1月1日現在

区 分		平成 25 年		平成 26 年		平成 27 年		平成 28 年	
		棟 数	延床面積 ㎡	棟 数	延床面積 ㎡	棟 数	延床面積 ㎡	棟 数	延床面積 ㎡
合 計		13,477	1,855,831	13,524	1,862,316	13,586	1,863,562	13,622	1,867,095
専 用 住 宅		7,585	1,276,926	7,683	1,287,474	8,434	1,425,199	8,502	1,431,206
共同住宅・寄宿舎		132	40,328	136	41,358	145	44,622	150	46,249
併 用 住 宅	住 宅 部 分	358	48,234	354	47,886	350	47,607	336	46,161
	その他の部分	—	25,111	—	24,874	—	24,636	—	24,045
	小 計	358	73,345	354	72,760	350	72,243	336	70,206
農家・養蚕・漁業者住宅		666	127,819	658	127,017	—	—	—	—
旅館・料亭・ホテル		15	4,496	13	4,083	13	4,083	13	4,084
事務所・銀行・店舗		272	32,850	275	32,966	278	33,019	276	32,904
劇 場・ 病 院		16	4,239	17	4,418	18	4,525	18	4,629
公 衆 浴 場		—	—	—	—	—	—	—	—
工 場・ 倉 庫		442	93,582	430	91,230	422	81,384	419	81,030
土 蔵		568	30,348	562	30,085	552	29,562	547	29,353
附 属 家		3,423	171,898	3,396	170,925	3,374	168,925	3,361	167,434

資料：税務課



## (2) 木造以外の家屋

各年1月1日現在

区 分	平成 25 年		平成 26 年		平成 27 年		平成 28 年	
	棟 数	延床面積	棟 数	延床面積	棟 数	延床面積	棟 数	延床面積
合 計	棟 5,404	m <sup>2</sup> 1,607,182	棟 5,414	m <sup>2</sup> 1,595,855	棟 5,426	m <sup>2</sup> 1,593,242	棟 5,451	m <sup>2</sup> 1,589,813
事務所・店舗・百貨店・銀行	456	241,595	453	237,519	454	238,652	453	238,664
住宅・アパート	1,586	367,881	1,609	370,767	1,631	376,385	1,655	378,761
病院・ホテル	37	49,316	38	49,463	37	49,315	38	49,317
工場・倉庫・市場	1,621	845,748	1,611	836,106	1,599	827,105	1,593	821,357
そ の 他	1,704	102,642	1,703	102,000	1,705	101,785	1,712	101,714

資料：税務課

## 11-5. 家屋の構造別面積

各年1月1日現在

区 分	平成 25 年		平成 26 年		平成 27 年		平成 28 年	
	棟 数	延床面積	棟 数	延床面積	棟 数	延床面積	棟 数	延床面積
合 計	棟 18,881	m <sup>2</sup> 3,463,013	棟 18,938	m <sup>2</sup> 3,458,171	棟 19,012	m <sup>2</sup> 3,456,804	棟 19,073	m <sup>2</sup> 3,456,908
木 造	13,477	1,855,831	13,524	1,862,316	13,586	1,863,562	13,622	1,867,095
鉄筋コンクリート造	341	179,615	352	177,665	354	179,301	358	179,185
鉄 骨 造	2,279	1,030,241	2,273	1,020,774	2,269	1,017,644	2,275	1,016,136
軽 量 鉄 骨 造	2,535	364,749	2,542	364,867	2,554	363,785	2,572	362,323
れ ん が 造 コンクリートブロック造	243	16,563	241	16,535	243	16,498	240	16,155
鉄 骨 ・ 鉄 筋 コンクリート造	6	16,014	6	16,014	6	16,014	6	16,014

資料：税務課

## 11-6. 市営住宅の状況

各年4月1日現在

区分	平成25年		平成26年		平成27年		平成28年		平成29年	
	戸数	延床面積	戸数	延床面積	戸数	延床面積	戸数	延床面積	戸数	延床面積
合計	戸 518	m <sup>2</sup> 23,610.35	戸 483	m <sup>2</sup> 22,555.67	戸 469	m <sup>2</sup> 22,047.47	戸 458	m <sup>2</sup> 21,653.61	戸 458	m <sup>2</sup> 21,653.61
紺屋原団地	12	848.64	12	848.64	12	848.64	12	848.64	12	848.64
大法原団地	80	6,320.48	80	6,320.48	80	6,320.48	80	6,320.48	80	6,320.48
下山田団地	157	6,232.12	157	6,232.12	157	6,232.12	157	6,232.12	157	6,232.12
鶴城団地	52	1,891.76	52	1,891.76	44	1,601.36	41	1,492.22	41	1,492.22
名滝団地	55	2,903.40	55	2,903.40	55	2,903.40	55	2,903.40	55	2,903.40
日吉団地	10	444.55	10	444.55	10	444.55	10	444.55	10	444.55
竜吟団地	50	1,768.66	50	1,768.66	44	1,550.86	44	1,550.86	44	1,550.86
公文垣外団地	22	702.26	22	702.26	22	702.26	20	629.40	20	629.40
小里団地	68	2,074.76	33	1,020.08	33	1,020.08	33	1,020.08	33	1,020.08
浄円団地	12	423.72	12	423.72	12	423.72	6	211.86	6	211.86

資料：都市計画課

## 11-7. 建築確認件数

単位：件、m<sup>2</sup>

年度	区分	用途 項目	専用住宅	共同住宅	併用住宅	店舗	工場 作業所	事務所	倉庫	その他	合計件数
平成 24年度	新築	件数	135	8	1	3	2	3	1	3	156
		延床	17,872	2,581	195	256	3,426	283	48	197	
		敷地	45,326	3,962	334	1,103	7,926	23,081	198	1,235	
	増築	件数	30	—	2	—	1	—	—	2	35
延床		2,890	—	132	—	240	—	—	649		
25	新築	件数	137	10	1	5	1	2	2	5	163
		延床	19,477	3,311	203	1,207	104	81	66	2,201	
		敷地	47,319	5,875	496	3,698	468	1,400	10,606	6,211	
	増築	件数	27	—	1	2	6	—	2	4	42
延床		2,452	—	181	852	6,511	—	266	3,122		
26	新築	件数	104	6	2	5	—	—	2	7	126
		延床	12,867	2,101	461	1,790	—	—	1,275	2,992	
		敷地	30,170	3,730	720	6,534	—	—	2,534	6,755	
	増築	件数	18	—	—	1	1	—	1	4	25
延床		2,010	—	—	19	159	—	187	724		
27	新築	件数	117	5	3	3	1	—	—	4	133
		延床	14,203	1,301	409	930	2,802	—	—	1,037	
		敷地	33,062	2,629	2,263	4,583	6,352	—	—	4,297	
	増築	件数	22	—	2	—	1	1	—	7	33
延床		2,409	—	139	—	524	16	—	817		
28	新築	件数	132	4	1	1	—	2	—	4	144
		延床	16,506	2,031	163	7,996	—	895	—	8,541	
		敷地	43,783	2,627	439	24,561	—	1,960	—	17,944	
	増築	件数	20	1	1	—	2	—	—	4	28
延床		2,050	364	113	—	2,897	—	—	499		

資料：都市計画課

## 11-8. 道路位置指定告示件数等

各年3月31日現在

区 分	件 数	延 長	開発延面積
	件	m	m <sup>2</sup>
平成 24 年	—	—	—
25	1	33.68	998.61
26	1	55.19	2,301.78
27	—	—	—
28	3	245.32	6,952.51

資料：都市計画課

## 11-9. 地価公示・地価調査推移

単位：円/m<sup>2</sup>、%（変化率）

区 分	地名・地番	平成24年	平成25年	平成26年	平成27年	平成28年
地 価 公 示	瑞浪-1 一色町1-87	39,900 ▲ 0.7	39,900 0.0	39,900 0.0	39,900 0.0	39,900 0.0
	-2 土岐町字下市場310-7	29,500 —	29,000 ▲ 1.7	28,700 ▲ 1.0	28,400 ▲ 1.0	28,000 ▲ 1.4
	-3 西小田町4-32	33,400 ▲ 0.9	33,200 ▲ 0.6	33,100 ▲ 0.3	32,600 ▲ 1.5	32,100 ▲ 1.5
	-5-1 寺河戸町1137-11	67,200 ▲ 1.8	66,200 ▲ 1.5	65,300 ▲ 1.4	64,500 ▲ 1.2	63,800 ▲ 1.1
	-5-2 土岐町字縦箴58-9	49,600 ▲ 2.0	48,800 ▲ 1.6	48,500 ▲ 0.6	48,300 ▲ 0.4	48,100 ▲ 0.4
地 価 調 査	瑞浪・県-1 土岐町字五百代7206-42	36,000 ▲ 0.3	36,000 0.0	36,000 0.0	36,000 0.0	36,000 0.0
	-2 稲津町小里字摺作1087-3	24,700 ▲ 2.8	24,000 ▲ 2.8	23,500 ▲ 2.1	23,300 ▲ 0.9	23,100 ▲ 0.9
	-3 日吉町字岩神4165-3	9,200 ▲ 8.9	8,900 ▲ 3.3	8,650 ▲ 2.8	8,450 ▲ 2.3	8,240 ▲ 2.5
	-4 釜戸町字町屋1503	15,600 —	15,200 ▲ 2.6	15,000 ▲ 1.3	14,700 ▲ 2.0	14,300 ▲ 2.7
	-5 一色町6-5				41,500 —	41,500 0.0
	-5-1 一色町4-87	60,500 ▲ 3.2	59,500 ▲ 1.7	58,300 ▲ 2.0	57,700 ▲ 1.0	57,200 ▲ 0.9
岐阜(林)-4 釜戸町字細山3706	458 ▲ 2.1	444 ▲ 3.1	435 ▲ 2.0	420 ▲ 3.4	410 ▲ 2.4	

※基準日 地価公示(国) 毎年1月1日  
地価調査(県) 毎年7月1日

資料：国土交通省土地鑑定委員会  
岐阜県地域県民部土地対策室

## 12. 市民経済計算

## 12-1. 経済活動別市内総生産

単位：百万円

区 分	平成 22 年度	平成 23 年度	平成 24 年度	平成 25 年度	平成 26 年度	
	実額	実額	実額	実額	実額	構成比
1. 産 業	96,983	97,500	97,630	99,901	97,101	87.7
(1) 農 林 水 産 業	2,377	2,495	2,376	2,270	2,131	1.9
a 農 業	2,251	2,375	2,257	2,145	1,999	1.8
b 林 業	100	94	96	100	107	0.1
c 水 産 業	25	26	23	25	25	0.0
(2) 鉱 業	76	106	117	124	4	0.0
(3) 製 造 業	17,084	16,444	16,775	18,037	20,371	18.4
(4) 建 設 業	5,103	6,099	5,222	6,682	7,308	6.6
(5) 電 気・ガ ス・水 道 業	2,196	1,570	1,416	1,352	1,840	1.7
(6) 卸 売・小 売 業	12,789	12,602	12,609	12,576	12,443	11.2
(7) 金 融・保 険 業	4,040	3,784	3,706	3,733	3,556	3.2
(8) 不 動 産 業	15,862	15,758	16,234	16,239	16,068	14.5
(9) 運 輸・通 信 業	7,656	7,897	7,830	7,807	7,821	7.1
(10) サ ー ビ ス 業	29,800	30,747	31,345	31,082	25,557	23.1
2. 政 府 サ ー ビ ス 生 産 者	9,096	9,155	9,168	8,945	9,143	8.3
(1) 電 気・ガ ス・水 道 業	930	912	859	906	895	0.8
(2) サ ー ビ ス 業	3,122	3,041	2,934	2,904	2,978	2.7
(3) 公 務	5,044	5,202	5,375	5,135	5,270	4.8
3. 対 家 計 民 間 非 営 利 サ ー ビ ス 生 産 者	3,075	3,285	3,462	3,365	3,289	3.0
4. 輸 入 品 に 課 さ れ る 税 ・ 関 税 等	604	755	847	930	1,188	1.1
5. 市 内 総 生 産 (=1+2+3+4)	109,757	110,695	111,107	113,142	110,721	100.0
(再 掲)						
第 1 次 産 業	2,377	2,495	2,376	2,270	2,131	1.9
第 2 次 産 業	22,263	22,648	22,115	24,843	27,684	25.0
第 3 次 産 業	84,514	84,798	85,770	85,099	79,718	72.0

資料：岐阜県の市町村民経済計算

## 12-2. 市民所得（分配）

単位：百万円

区 分	平成 22 年度	平成 23 年度	平成 24 年度	平成 25 年度	平成 26 年度	
	実額	実額	実額	実額	実額	構成比
						%
6. 市民雇用者報酬	67,437	65,505	65,587	65,437	66,600	69.0
(1) 賃金・俸給	57,664	55,583	55,507	54,986	55,803	57.8
(2) 雇主の社会負担	9,772	9,922	10,081	10,451	10,797	11.2
a 雇主の現実社会負担	6,757	6,849	7,258	7,338	7,685	8.0
b 雇主の帰属社会負担	3,015	3,073	2,822	3,113	3,112	3.2
7. 財産所得（非企業部門）	5,738	5,953	5,639	6,145	6,241	6.5
(1) 一般政府	△ 419	△ 565	△ 671	△ 419	△ 381	△ 0.4
(2) 家計	6,014	6,418	6,214	6,468	6,520	6.8
(3) 対家計民間非営利団体	143	100	95	97	101	0.1
8. 企業所得（法人企業の分配所得受払後）	22,425	23,281	25,321	24,618	23,627	24.5
(1) 民間法人企業	10,336	10,954	12,885	12,066	11,404	11.8
(2) 公的企業	595	808	724	471	540	0.6
(3) 個人企業	11,494	11,520	11,712	12,081	11,683	12.1
9. 市民所得（=6+7+8）	95,600	94,739	96,548	96,200	96,467	100.0

資料：岐阜県の市町村民経済計算

## 12-3. 人口、関連指標

区 分	平成 22 年度	平成 23 年度	平成 24 年度	平成 25 年度	平成 26 年度
10. 人口（人）	40,387	39,940	39,533	39,298	38,929
11. 就業者（就業地ベース）（人）	16,207	15,982	16,058	15,985	15,820
12. 就業者（常住地ベース）（人）	19,815	19,534	19,597	19,495	19,288
13. 雇用者（常住地ベース）（人）	17,430	17,178	17,228	17,137	16,955
14. 経済成長率（%）	△ 5.5	0.9	0.4	1.8	△ 2.1
15. 1人当たり市民所得（=9/10）（千円）	2,367	2,372	2,442	2,448	2,478
16. 就業者1人当たり市内総生産（=5/11）（千円）	6,772	6,926	6,919	7,078	6,999
17. 雇用者1人当たり雇用者報酬（=6/13）（千円）	3,869	3,813	3,807	3,818	3,928

資料：岐阜県の市町村民経済計算

「1人当たり市民所得」は、「市民所得」を人口（人口は国勢調査結果または「岐阜県人口動態調査」及び「推計人口」の各年の10月1日分による）で除したものであり、個人の所得水準を表すものではなく、企業の利益などを含んだ市町の経済全体の所得水準を表すものです。

## 12-4. 県下の市民所得主要関連指数

平成26年度

市名	総生産		就業者1人当たり総生産	
	実額	構成比	実額	指数
	百万円	%	千円	ポイント
県計	7,208,829	100.0	7,350	100.0
岐阜市	1,549,584	21.5	7,118	96.8
大垣市	642,167	8.9	7,309	99.4
高山市	352,559	4.9	6,815	92.7
多治見市	307,799	4.3	6,957	94.7
関市	344,564	4.8	7,362	100.2
中津川市	297,859	4.1	7,524	102.4
美濃市	86,598	1.2	7,452	101.4
瑞浪市	110,721	1.5	6,999	95.2
羽島市	170,205	2.4	6,435	87.6
恵那市	189,337	2.6	7,523	102.3
美濃加茂市	205,068	2.8	6,708	91.3
土岐市	170,147	2.4	6,234	84.8
各務原市	584,536	8.1	8,719	118.6
可児市	350,123	4.9	8,293	112.8
山県市	70,262	1.0	6,119	83.2
瑞穂市	153,324	2.1	8,089	110.0
飛騨市	92,726	1.3	7,639	103.9
本巣市	111,576	1.5	6,894	93.8
郡上市	144,029	2.0	6,943	94.5
下呂市	122,722	1.7	7,036	95.7
海津市	102,812	1.4	6,778	92.2

資料：岐阜県の市町村民経済計算

## 13. 教育・文化

## 13-1. 学校概要

平成29年5月1日現在

区 分	学校数	実学級 及び学科数	園児・児童・生徒及び学生数			教員数 (兼務者含む)
			計	男	女	
			人	人	人	人
総 数	(5) 21	(84) 163	(3,109) 3,493	(1,589) 1,735	(1,520) 1,758	(283) 399
幼 児 園 (教育部のみ)	(1) 8	(7) 33	(118) 357	(60) 185	(58) 172	(17) 94
小 学 校	7	81	1,793	953	840	161
中 学 校	(1) 5	(9) 37	(228) 913	(115) 469	(113) 444	(54) 107
高 等 学 校	(2) 1	(65) 12	(2,149) 430	(1,278) 128	(871) 302	(153) 37
大 学	(1)	(3)	(614)	(136)	(478)	(59)

※( )内は私立についての数値で外数である。  
 ※高等学校については通信制課程を含む。

資料：学校教育課  
 市内各高等学校  
 中京学院大学瑞浪キャンパス  
 中京幼稚園  
 麗澤瑞浪中学校

## 13-2. 幼稚園（幼児園）

各年5月1日現在

区 分	園 数	学級数	園 児 数			教 員 数 (兼務者含む)
			計	男	女	
			人	人	人	人
平成25年	(1) 8	(9) 24	(171) 137	(85) 76	(86) 61	(13) 60
26	(1) 8	(8) 27	(156) 250	(71) 144	(85) 106	(13) 81
27	(1) 8	(8) 33	(143) 276	(69) 152	(74) 124	(14) 80
28	(1) 8	(8) 31	(126) 334	(61) 168	(65) 166	(17) 83
29	(1) 8	(7) 33	(118) 357	(60) 185	(58) 172	(17) 94

※( )内は私立についての数値で外数である。

資料：学校教育課  
 中京幼稚園

## 13-3. 小学校

各年5月1日現在

区 分	実学級数		教 員 数 (兼務者含む)	事務職員・ その他	児 童 数		
		学校数			計	男	女
			人	人	人	人	人
平成25年	84	7	156	18	1,976	1,021	955
26	85	7	170	16	1,922	998	924
27	82	7	148	15	1,864	972	892
28	81	7	159	17	1,815	959	856
29	81	7	161	17	1,793	953	840
(内訳)							
瑞浪小学校	27		48	4	757	384	373
土岐小学校	14		27	2	346	198	148
陶小学校	8		16	2	111	59	52
稲津小学校	11		19	3	222	110	112
明世小学校	6		17	2	149	83	66
日吉小学校	7		17	2	75	44	31
釜戸小学校	8		17	2	133	75	58

資料：学校教育課



## 13-4. 中学校

各年5月1日現在

区 分	実学級数		教 員 数 (兼務者含む)	事務職員・ その他	生徒数		
		学校数			計	男	女
			人	人	人	人	人
平成 25 年	(9)	(1)	(57)	(30)	(223)	(132)	(91)
	44	6	110	12	1,068	521	547
26	(9)	(1)	(59)	(27)	(229)	(139)	(90)
	42	6	125	12	1,016	503	513
27	(9)	(1)	(34)	(26)	(247)	(153)	(94)
	43	6	111	12	1,033	508	525
28	(9)	(1)	(54)	(30)	(238)	(131)	(107)
	38	5	107	9	955	479	476
29	(9)	(1)	(54)	(33)	(228)	(115)	(113)
	37	5	107	9	913	469	444
(内訳)							
瑞 浪 中 学 校	15		33	2	425	217	208
瑞 陵 中 学 校	7		20	2	213	104	109
日 吉 中 学 校	3		17	1	38	23	15
釜 戸 中 学 校	4		16	2	78	38	40
瑞 浪 南 中 学 校	8		21	2	159	87	72
麗 澤 瑞 浪 中 学 校	9		54	33	228	115	113

※（ ）内は私立についての数値で外数である。

資料：学校教育課  
麗澤瑞浪中学校

## 13-5. 高等学校

各年5月1日現在

区 分	実学級数		教 員 数	事務職員・ その他	生 徒 数		
	学校数	計			男	女	
平成 25 年	73	3	188	40	2,263	1,135	1,128
26	71	3	187	39	2,373	1,244	1,129
27	70	3	189	39	2,338	1,241	1,097
28	73	3	183	44	2,519	1,380	1,139
29	77	3	190	47	2,579	1,406	1,173
(内訳)							
県立 瑞浪高等学校	12		37	10	430	128	302
私立 麗澤瑞浪高等学校	17		48	21	494	283	211
私立 中京学院大学 附属高等学校	42		105	16	1,505	893	612
(通信制課程)	6		—	—	150	102	48

※平成 28 年から通信制課程を含む。

資料：市内各高等学校

※( )内は通信制課程の数字で外数である。

## 13-6. 大学等

各年5月1日現在

区 分	学部・学科名		教 員 数	事務職員	学生数		
					計	男	女
平成 25 年	看護学部	看護学科	29	11	343	71	272
	短期大学部	健康栄養学科 保育科	24	9	289	70	219
26	看護学部	看護学科	29	10	359	76	283
	短期大学部	健康栄養学科 保育科	24	9	339	77	262
27	看護学部	看護学科	32	11	344	81	263
	短期大学部	健康栄養学科 保育科	23	9	346	72	274
28	看護学部	看護学科	36	10	339	86	253
	短期大学部	健康栄養学科 保育科	23	9	334	71	263
29	看護学部	看護学科	36	10	307	79	228
	短期大学部	健康栄養学科 保育科	23	10	307	57	250

資料：中京学院大学瑞浪キャンパス

## 13-7. 中学校卒業後の進路状況

各年5月1日現在

区 分	総 計	高等学校 進 学 者	教育訓練機関 等入学者	就 職 者	そ の 他	進 学 率
		人	人	人	人	%
平成25年	(43) 370	(42) 365	(0) 0	(0) 1	(1) 4	(97.7) 98.6
26	(72) 392	(72) 388	(0) 0	(0) 2	(0) 2	(100.0) 99.0
27	(61) 304	(61) 302	(0) 0	(0) 2	(0) 0	(100.0) 99.3
28	(89) 375	(89) 374	(0) 0	(0) 1	(0) 0	(100.0) 99.7
29	(78) 342	(78) 341	(0) 0	(0) 0	(0) 1	(100.0) 99.7

※（）内は私立についての数値で外数である。

資料：学 校 教 育 課  
麗澤瑞浪中学校

## 13-8. 高等学校卒業後の進路状況

各年5月1日現在

区 分	総 計	進 学 者			就 職 者	就 職 進 学 者	無 業 者	そ の 他 (不詳死亡)	進 学 率
		大 学	短 期 大 学	各 種 専 修 学 校					
	人	人	人	人	人	人	人	人	%
平成25年	756	405	77	159	96	3	16	—	85.2
26	750	370	103	138	112	4	23	—	82.0
27	732	403	83	130	87	1	28	—	84.3
28	708	322	73	137	147	—	29	—	75.1
(通信制課程)	45	7	5	10	3	—	20	—	48.9
29	744	413	68	134	100	—	29	—	82.7
(通信制課程)	58	13	5	12	7	—	21	—	51.7

資料：市内各高等学校

## 13-9. 学校等施設の状況

平成29年5月1日現在 単位：㎡

区 分	校数	校地面積			建物面積			校舎の面積		
		建物敷地面積	運動場面積	その他	校舎面積	屋内運動場面積	その他	木造面積	鉄筋コンクリート面積	その他
総 数	18	252,704	364,275	389,471	84,848	23,680	31,515	789	79,891	4,168
幼稚園	1	4,244	910	—	1,290	—	—	38	1,252	—
小学校	7	64,708	71,708	56,815	29,032	6,645	715	75	27,920	1,037
中学校	6	67,444	81,166	62,737	21,477	6,728	9,208	—	19,471	2,006
高等学校	3	95,569	170,002	268,680	23,673	9,934	20,886	676	22,578	419
大 学	1	20,739	40,489	1,239	9,376	373	706	—	8,670	706

資料：教育総務課、中京幼稚園、麗澤瑞浪中学校、市内各高等学校、中京学院大学瑞浪キャンパス

## 13-10. 生涯学習施設（体育関連）の利用状況

単位：人

区 分	平成24年度	平成25年度	平成26年度	平成27年度	平成28年度
市民体育館	84,500	88,003	89,711	77,474	92,585
市民野球場	4,526	9,036	5,989	6,816	9,238
樽の上野球場	7,251	6,050	5,921	6,164	11,504
市民競技場	4,420	6,262	8,633	7,054	14,082
市民テニスコート	55,830	38,719	41,921	43,712	36,684
狭間川テニスコート	2,542	1,652	1,589	1,400	1,034
市民アーチェリー場	1,008	172	218	187	702
市民弓道場	4,949	5,876	5,676	5,494	7,303
日吉スポーツ施設	12,562	14,400	13,329	8,343	12,368
学校開放（屋体） （グラウンド）	104,213 *屋内のみ該当	97,548 *屋内のみ該当	96,484 *屋内のみ該当	124,713 *屋内のみ該当	136,535

資料：スポーツ文化課

## 13-11. 生涯学習施設（教育関連）の利用状況

単位：人

区 分	平成24年度	平成25年度	平成26年度	平成27年度	平成28年度
化石博物館	31,273	34,067	29,234	29,452	28,419
陶磁資料館	8,615	6,363	7,767	5,435	7,158
市之瀬廣太記念美術館	6,110	7,556	6,165	4,182	6,567
地球回廊	29,080	31,181	29,142	32,256	33,287
自然ふれあい館	5,406	7,180	7,100	9,779	6,703
総合文化センター（中央公民館）	107,021	99,505	106,093	100,273	89,230
陶 公 民 館	27,343	25,940	29,188	26,908	26,754
稲津公民館	35,648	32,654	34,203	32,547	36,222
日吉公民館	13,015	10,835	11,052	12,592	12,923
釜戸公民館	16,097	20,205	25,898	29,647	35,735
大湫公民館	5,646	7,772	8,756	3,685	3,929

資料：スポーツ文化課、社会教育課

## 13-12. 市民図書館の状況

## (1) 蔵書数

・総数 193,155 冊

・一般書の区分

平成 29 年 3 月 31 日現在

区 分	冊 数	区 分	冊 数
総 記	4,563	文 学	22,483
哲 学	4,958	児 童 書	48,093
歴 史	11,123	郷 土 資 料	14,944
社 会 科 学	16,409	街 道 資 料	670
自 然 科 学	7,389	大 活 字 本	1,409
技 術 工 学	8,965	視 聴 覚	2,014
産 業	3,606	雑 誌	8,762
芸 術	12,680	点 字 本	141
言 語	1,777	そ の 他	23,169

※総記：各分野にわたる図書を表す。

## (2) 利用状況

区 分	登録者数	貸出冊数	開館日数
平成 22 年度	16,665	241,947	290
23	17,549	233,210	291
24	18,923	217,220	292
25	19,942	205,587	285
26	20,845	209,836	290
27	20,280	217,311	292
28	21,055	206,740	290

※過去 5 年以内に貸出実績のある登録者のみを集計。

資料：市民図書館

## 13-13. 指定等文化財一覧

## (1) 国指定文化財

平成29年4月1日現在

番号	類別	種別	名称	時代・年代・員数他	所在地	所有者・管理者 又は技術保持者	指定年月日
1	記念物	名勝 天然記念物	鬼岩	1箇所 (18,711㎡:瑞浪市域分)	日吉町松野	瑞浪市・御嵩町	昭9.1.22
2	記念物	天然記念物	釜戸ハナノキ自生地	1箇所(1,596㎡)	釜戸町神徳	釜戸財産区	大11.10.12
3	記念物	天然記念物	ヒトツバタゴ自生地	2箇所 (森前:2,085㎡・百田:135㎡)	釜戸町宿	宿区ほか	大12.3.7

## (2) 国登録文化財

番号	類別	種別	名称	時代・年代・員数他	所在地	所有者・管理者 又は技術保持者	登録年月日
4	有形文化財	建造物	保々家住宅主屋	1棟(161㎡)、木造平屋建、瓦葺 江戸時代中期/江戸後期改造	大湫町	個人	平18.8.3
5	有形文化財	建造物	三浦家住宅主屋	1棟(141㎡)、木造2階建、瓦葺 江戸時代末期	大湫町	個人	平18.8.3
6	有形文化財	建造物	森川訓行家住宅主屋	1棟(185㎡)、木造2階建、瓦葺 江戸時代末期	大湫町	瑞浪市	平18.8.3
7	有形文化財	建造物	森川善章家住宅主屋	1棟(145㎡)、木造2階建、瓦葺 明治26年(1893)	大湫町	瑞浪市	平18.8.3
8	有形文化財	建造物	大黒屋旅館主屋	1棟(240㎡)、木造2階建、瓦葺 安政6年(1859)	日吉町細久手	個人	平19.5.15
9	有形文化財	建造物	酒波神社本殿	1棟(13㎡)、木造平屋建、銅板葺 元禄15年(1702)	日吉町南垣外	酒波神社	平25.6.21
10	有形文化財	建造物	酒波神社鐘楼	1棟(8.9㎡)、木造2階建、銅板葺 江戸時代中期/明治42年(1909)移築	日吉町南垣外	酒波神社	平25.6.21
11	有形文化財	建造物	美濃窯業株式会社 瑞浪工場角型煙突	1基(5.3㎡)、煉瓦造、高さ26m 大正9年/昭和7年・平成17年改修	寺河戸町	美濃窯業株式会社	平26.4.25
12	有形文化財	建造物	美濃窯業株式会社 瑞浪工場丸型煙突	1基(7.1㎡)、煉瓦造、高さ24m 昭和10年/昭和62年・平成16年改修	寺河戸町	美濃窯業株式会社	平27.8.4
13	民俗文化財	有形民俗文化財	美濃の陶磁器 生産用具及び製品	生産用具2,983点、製品850点 江戸時代後期～昭和時代	明世町山野内	瑞浪市	平28.3.2
14	記念物	名勝地	曾根氏庭園 (磁叟庵庭園)	1箇所(887.99㎡)、 昭和2年(1927)	陶町猿爪	個人	平28.10.3

## (3) 県指定文化財

番号	類別	種別	名称	時代・年代・員数他	所在地	所有者・管理者 又は技術保持者	指定年月日
15	有形文化財	重要文化財 (絵画)	板絵著色 桜堂絵馬	4面、江戸時代	土岐町桜堂	桜堂区	昭31.11.14
16	有形文化財	重要文化財 (彫刻)	木造菅公像	1軀、延文2年(1357) 寛文9年(1669)修復	稲津町小里	興徳寺	昭31.6.22
17	有形文化財	重要文化財 (彫刻)	木造観世音菩薩坐像	1軀、文和5年(1356)	日吉町平岩	開元院	昭32.12.19
18	有形文化財	重要文化財 (工芸品)	桜堂薬師舞楽面	3面(2面:鎌倉～南北朝時代、 1面:室町～江戸時代)	土岐町桜堂	桜堂区	昭32.12.19
19	民俗文化財	重要有形民俗文化財	半原人形浄瑠璃の頭と衣裳	頭78個・衣裳80点 江戸時代中期	日吉町半原	日吉神社	昭49.11.13
20	民俗文化財	重要無形民俗文化財	半原操り人形浄瑠璃	江戸時代中期	日吉町半原	半原操り人形浄瑠璃保存会	昭33.4.23
21	記念物	史跡	土岐頼貞墓	1基、暦応2年(1339)	土岐町市原	市原区	昭31.3.28
22	記念物	史跡	戸狩横穴群	13基、古墳時代後期	明世町戸狩	個人	昭31.3.28
23	記念物	史跡	三諦上人供養塔	1基、元慶3年(879)	土岐町桜堂	桜堂区	昭31.6.22
24	記念物	史跡	瑞浪一里塚	4箇所(8基) 江戸時代:慶長9年(1604)頃	大湫町 日吉町	瑞浪市	昭31.9.7
25	記念物	史跡	鶴ヶ城跡	1箇所、室町時代	土岐町鶴城	個人ほか	昭35.3.30
26	記念物	史跡	戸狩荒神塚古墳	1基(円墳)、古墳時代中期	明世町戸狩	瑞浪市	昭35.10.3
27	記念物	史跡	琵琶峠	1箇所、江戸時代	大湫町 日吉町	瑞浪市	昭48.11.14
28	記念物	史跡	小里城跡	2箇所(本丸曲輪・御殿場跡) 室町～江戸時代初頭	稲津町小里	瑞浪市ほか	平25.5.7
29	記念物	天然記念物	土岐双生竹	2箇所	土岐町桜堂 土岐町鶴城	個人ほか	昭31.3.28
30	記念物	天然記念物	大湫神明神社の大スギ	1株、目通り約11m	大湫町	神明神社	昭31.6.22
31	記念物	天然記念物	明世化石	1箇所	明世町戸狩・ 月吉・山野内	瑞浪市	昭32.3.25
32	記念物	天然記念物	大湫ヒトツバタゴ自生地	1箇所	大湫町神田	大湫財産区	昭34.7.22
33	記念物	天然記念物	瑞浪の鳴石産地	1箇所	山田町小洞 稲津町小里	瑞浪市ほか	昭35.10.3

## (4) 市指定文化財

番号	類別	種別	名称	時代・年代・員数他	所在地	所有者・管理者 又は技術保持者	指定年月日
34	有形文化財	建造物	天猷寺花の木門	1棟、天保6年(1835)	釜戸町町屋	天猷寺	昭30.11.6
35	有形文化財	建造物	開元院山門	1棟、享和元年(1801)	日吉町平岩	開元院	昭60.3.20
36	有形文化財	建造物	桜堂薬師本堂附宮殿	1棟、寛文7年(1667)	土岐町桜堂	桜堂区	平24.7.3
37	有形文化財	建造物	桜堂薬師仁王門	1棟、江戸時代初期 寛延3年(1750)修復	土岐町桜堂	桜堂区	平24.7.3
38	有形文化財	絵画	大湫観音堂の絵天井	60枚、弘化4年(1847)	大湫町	宗昌寺	昭54.3.2
39	有形文化財	絵画	箱館真景絵馬	1面、安政6年(1859)	釜戸町上切	宝珠寺	昭54.3.2
40	有形文化財	絵画	絹本著色月泉性印和尚 頂相	1幅、室町時代	日吉町平岩	開元院	平5.7.28
41	有形文化財	絵画	桜堂薬師の涅槃図 附関連文書	1幅及び2通、江戸時代: 享保17年(1732)	土岐町桜堂	桜堂区	平28.7.22
42	有形文化財	彫刻	木造薬師如坐像	1軀、 室町後期～江戸時代初期	土岐町桜堂	桜堂区	昭31.1.12
43	有形文化財	彫刻	木造前立薬師如来坐像	1軀、江戸時代	土岐町桜堂	桜堂区	昭31.1.12
44	有形文化財	彫刻	木造日光菩薩・月光菩薩坐像	2軀、 室町後期～江戸時代初期	土岐町桜堂	桜堂区	昭31.1.12
45	有形文化財	彫刻	木造四天王立像	4軀、 室町後期～江戸時代初期	土岐町桜堂	桜堂区	昭31.1.12
46	有形文化財	彫刻	木造十二神将像	12軀、 室町後期～江戸時代初期か	土岐町桜堂	桜堂区	昭31.1.12
47	有形文化財	彫刻	木造大黒天像	1軀、安政5年(1858)	土岐町鶴城	秋葉組	昭54.7.25
48	有形文化財	彫刻	木造地藏菩薩坐像	1軀、正徳6年(1716)	一色町	一色区	平5.7.28
49	有形文化財	彫刻	木造金剛力士像	2軀、室町時代 元禄10年(1697)修復	土岐町桜堂	桜堂区	平19.2.28
50	有形文化財	彫刻	木造三諦上人坐像	1軀、延宝9年(1681)	土岐町桜堂	桜堂区	平21.3.17
51	有形文化財	彫刻	木造聖観音坐像	1軀、平安末期～鎌倉時代初期 江戸時代に修復か	土岐町桜堂	桜堂区	平21.3.17
52	有形文化財	彫刻	木造天部形立像	1軀、室町時代	土岐町桜堂	桜堂区	平21.3.17
53	有形文化財	石造物	南垣外の鷹崖仏	1基、室町時代	日吉町南垣外	個人	昭42.7.21
54	有形文化財	石造物	堂ヶ坂の宝篋印塔	1基、南北朝時代	釜戸町上平	個人	昭45.12.4
55	有形文化財	石造物	正源寺石幢	1基、延宝4年(1676)	土岐町一日市場	正源寺	昭58.1.21
56	有形文化財	石造物	信光寺石幢	1基、寛文2年(1662)	土岐町木ノ暮	信光寺	昭58.1.21
57	有形文化財	石造物	明白寺五輪塔	1基、室町時代	明世町山野内	明白寺	昭58.1.21
58	有形文化財	石造物	中切八幡神社鳥居	1基、享保12年(1727)	釜戸町中切	中切区	昭58.1.21
59	有形文化財	石造物	本郷十三仏	1基、天保13年(1872)	日吉町本郷	個人	昭58.1.21
60	有形文化財	石造物	論枳梵字碑	2基、室町時代後期	釜戸町論枳	論枳区	昭58.2.28
61	有形文化財	工芸品	天猷寺の駕籠	1挺、江戸時代	釜戸町町屋	天猷寺	昭44.9.2
62	有形文化財	工芸品	大川的美濃焼狛犬群	5対と1体、桃山～明治時代	陶町大川	八王子神社	昭54.3.2
63	有形文化財	工芸品	上平若宮八幡神社の 鱈	1口、寛文6年(1666)	釜戸町上平	上平区	昭54.3.2
64	有形文化財	工芸品	興徳寺の茶壺	1口、桃山～江戸時代初期	稲津町小里	興徳寺	昭54.3.2
65	有形文化財	工芸品	開元院の駕籠	1挺、江戸時代後期	日吉町平岩	開元院	昭61.8.4
66	有形文化財	工芸品	正宗寺の 御深井釉角香炉	1基、元禄10年(1697)	北小田町	正宗寺	平16.2.5
67	有形文化財	工芸品	羽広白山神社の 陶製狛犬	1対、宝暦9年(1759)	稲津町小里	白山神社	平17.3.31
68	有形文化財	工芸品	一日市場八幡神社の 陶製狛犬	1対、寛政6年(1794)	土岐町一日市場	八幡神社	平17.3.31
69	有形文化財	工芸品	小里荷機稲荷神社の 陶製神狐	1対、文化元年(1804)	稲津町小里	荷機稲荷神社	平17.3.31



番号	類別	種別	名称	時代・年代・員数他	所在地	所有者・管理者 又は技術保持者	指定年月日
70	有形文化財	工芸品	深沢貴船神社の 陶製狛犬	1体、文化6年(1809)	日吉町深沢	貴船神社	平17.3.31
71	有形文化財	工芸品	宮前町日吉神社の 陶製神猿	1対、文化8年(1811)	宮前町	日吉神社	平17.3.31
72	有形文化財	工芸品	清水八幡神社の 陶製狛犬	1体、安政6年(1859)	土岐町清水	八幡神社	平17.3.31
73	有形文化財	工芸品	下山田八幡神社の 陶製狛犬	1対、宝永5年(1708)	山田町	八幡神社	平28.10.31
74	有形文化財	工芸品	上平観音堂の金銅装 如来及阿彌陀如來及 阿闍世坐像/木造二天 王立像	1背及び5軀、 南北朝時代:天正20年 (1592)	上平町	大通寺	平29.3.29
75	有形文化財	書籍	光春院の慶応句額群	37面、明治元年(1868)	釜戸町公文垣内	光春院	昭54.3.2
76	有形文化財	書籍	桜堂薬師句額群	3面、 江戸時代(宝暦・寛政・弘化)	土岐町桜堂	桜堂区	昭57.11.17
77	有形文化財	典籍	詩経物産図譜	5冊、江戸時代末期	釜戸町町屋	天猷寺	昭54.3.2
78	有形文化財	古文書	大湫宿元禄大火進注書	1巻、元禄14年(1701)	大湫町	大湫町区長会	昭54.3.2
79	有形文化財	歴史資料	酒波神社の棟札	8枚、室町～江戸時代	日吉町南垣外	酒波神社	平15.2.27
80	無形文化財	工芸技術	粉引		土岐町南山	浅井礼二郎	平15.2.27
81	無形文化財	工芸技術	浮織緋		土岐町益見	伊藤恭子	平24.2.29
82	無形文化財	工芸技術	陶人形		日吉町白倉	伊村徳子	平24.2.29
83	民俗文化財	民俗文化財 (有形)	歌舞伎の衣裳	3枚、江戸～明治時代	日吉町田高戸	美濃歌舞伎博物館 相生座	平12.9.1
84	民俗文化財	民俗文化財 (有形)	美濃の地歌舞伎衣装	6枚、江戸～明治時代	明世町戸狩	株式会社 日吉ハイド ランド	平26.1.21
85	民俗文化財	民俗文化財 (有形)	のぞきからくりの 看板絵と中ネタ	10枚(看板絵4点・中ネタ6点) 昭和時代	明世町戸狩	株式会社 日吉ハイランド	平26.1.21
86	民俗文化財	民俗文化財 (無形)	深沢獅子舞	江戸時代	日吉町深沢	深沢獅子舞会 保存会	昭50.5.29
87	民俗文化財	民俗文化財 (無形)	鶴城笹踊り	江戸時代	土岐町鶴城	鶴城笹踊り会 育成会	昭52.11.2
88	民俗文化財	民俗文化財 (無形)	宿洞三ッ獅子	江戸時代	日吉町宿洞	宿洞三ッ獅子 保存会	昭54.7.25
89	民俗文化財	民俗文化財 (無形)	宿獅子舞	江戸時代	日吉町宿	宿獅子舞会 保存会	昭54.12.11
90	民俗文化財	民俗文化財 (無形)	美濃歌舞伎	江戸時代	日吉町田高戸	美濃歌舞伎 保存会	平17.3.31
91	史跡名勝 天然記念物	史跡	土岐頼兼の墓	1箇所、南北朝時代	土岐町鶴城	鶴城区	昭30.11.6
92	史跡名勝 天然記念物	史跡	旗本馬場氏累代の墓	1箇所、江戸時代	釜戸町町屋	天猷寺	昭36.6.9
93	史跡名勝 天然記念物	史跡	水上向窯窯跡	1箇所、桃山～江戸時代	陶町水上	瑞浪市	昭44.9.2
94	史跡名勝 天然記念物	史跡	大川東第二群窯跡	1箇所、桃山～江戸時代	陶町大川	個人	昭56.3.20
95	史跡名勝 天然記念物	史跡	田ノ尻窯跡群	1箇所、桃山～江戸時代	陶町水上	個人	昭56.3.20
96	史跡名勝 天然記念物	天然記念物	瑞浪化石産地	2箇所	明世町・土岐町・ 日吉町	瑞浪市	昭30.11.6
97	史跡名勝 天然記念物	天然記念物	深沢峡のクマガイソウ自生地	1箇所	日吉町深沢	瑞浪市	昭36.6.9
98	史跡名勝 天然記念物	天然記念物	深沢峡のジャクナゲ自生地	1箇所	日吉町深沢	瑞浪市	昭36.6.9
99	史跡名勝 天然記念物	天然記念物	水上ハナノキ	1株	陶町水上	個人	昭36.6.9
100	史跡名勝 天然記念物	天然記念物	南垣外ハナノキ自生地	1箇所	日吉町南垣外	個人	昭42.7.21
101	史跡名勝 天然記念物	天然記念物	本郷神明神社の熊野スギ	1株、目通り約7m	日吉町本郷	神明神社	昭42.7.21
102	史跡名勝 天然記念物	天然記念物	本郷ヒトツバタゴ自生地	1箇所	日吉町本郷	個人	昭42.7.21
103	史跡名勝 天然記念物	天然記念物	萩原ヒトツバタゴ自生地	1箇所	稲津町萩原	個人	昭44.9.2
104	史跡名勝 天然記念物	天然記念物	日吉川甌穴群	1箇所	明世町 山野内・月吉	岐阜県	昭63.3.16
105	史跡名勝 天然記念物	天然記念物	黒ノ田の大ツガ	1株、目通り約3.6m	稲津町萩原	萩原生産 組合	平15.2.27
106	史跡名勝 天然記念物	天然記念物	論栃ハナノキ自生地	1箇所	釜戸町論栃	釜戸財産区	平25.4.26

資料：スポーツ文化課



## 14. 災害・事故

### 14-1. 交通事故の発生状況

区 分	発 生 件 数			死 傷 者 数			天候別発生状況（人身事故のみ）					
	計	人身事故	物損事故	計	死者	傷者	晴	くもり	雨	雪	きり	その他
	件	件	件	人	人	人	件	件	件	件	件	件
平成24年	1,317	153	1,164	202	1	201	95	33	24	1	—	—
25	1,306	112	1,194	144	1	143	…	…	…	…	…	…
26	1,340	125	1,215	178	2	176	…	…	…	…	…	…
27	1,193	96	1,097	131	1	130	…	…	…	…	…	…
28	1,164	85	1,079	115	1	114	…	…	…	…	…	…

※天候別発生状況について、平成25年から数値なし

資料：多治見警察署

### 14-2. 道路別人身事故発生状況

単位：件

区 分	合計	国道	主要地方道	一般県道	市道等
平成24年	153	55	23	24	51
25	112	…	…	…	…
26	125	…	…	…	…
27	96	…	…	…	…
28	85	…	…	…	…

※平成25年から道路別数値なし

資料：多治見警察署

## 14-3. 地区別人身事故発生状況

地区名	瑞 浪			土 岐			明 世			日 吉			大 湫		
区 分	発生数	死者数	傷者数	発生数	死者数	傷者数	発生数	死者数	傷者数	発生数	死者数	傷者数	発生数	死者数	傷者数
平成24年	件	人	人	件	人	人	件	人	人	件	人	人	件	人	人
	47	—	58	34	—	45	20	—	27	5	—	5	—	—	—
25	53	1	70	26	—	33	3	—	4	2	—	2	—	—	—
26	…	…	…	…	…	…	…	…	…	…	…	…	…	…	…
27	…	…	…	…	…	…	…	…	…	…	…	…	…	…	…
28	…	…	…	…	…	…	…	…	…	…	…	…	…	…	…

地区名	釜 戸			稲 津			陶			合 計		
区 分	発生数	死者数	傷者数	発生数	死者数	傷者数	発生数	死者数	傷者数	発生数	死者数	傷者数
平成24年	件	人	人	件	人	人	件	人	人	件	人	人
	27	—	39	16	1	21	4	—	6	153	1	201
25	13	—	16	6	—	7	9	—	11	112	1	143
26	…	…	…	…	…	…	…	…	…	125	2	176
27	…	…	…	…	…	…	…	…	…	96	1	130
28	…	…	…	…	…	…	…	…	…	85	1	114

※平成 26 年から地区別数値なし

資料：多治見警察署

## 14-4. 火災の発生状況

区 分	火災件数					焼損面積		損害額	死傷者数	
	合計	建物	林野	車両	その他	床面積	林野		死者	負傷者
平成24年	件	件	件	件	件	m <sup>2</sup>	a	千円	人	人
	21	12	—	1	8	687	—	11,081	—	4
25	22	6	3	5	8	85	92	15,833	2	—
26	26	12	2	—	12	604	4	30,201	—	3
27	14	6	—	2	6	351	—	14,245	1	3
28	21	5	1	2	13	341	6	6,991	2	5

資料：消防本部

## 14-5. 原因別火災発生状況

単位：件

区 分	合計	たばこ	こんろ	ストーブ	電灯・ 電話等 配線	火遊び	たき火	火入れ	放火	放火の 疑い	配線 器具	マッチ・ ライター	電気機器	その他	不明・ 調査中
平成24年	21	1	—	1	1	—	4	1	1	—	—	—	—	10	2
25	22	4	—	—	1	—	3	—	2	—	—	—	—	9	3
26	26	2	4	—	—	—	8	1	—	—	—	—	—	8	3
27	14	—	1	—	—	—	4	—	—	—	—	—	—	7	2
28	21	—	—	—	—	1	8	—	—	—	2	—	1	5	4

資料：消防本部

## 14-6. 救急業務実施状況

区 分	平成24年		平成25年		平成26年		平成27年		平成28年	
	件数	人員	件数	人員	件数	人員	件数	人員	件数	人員
合 計	件 1,555	人 1,502	件 1,578	人 1,523	件 1,661	人 1,608	件 1,739	人 1,674	件 1,658	人 1,610
火 災	3	3	1	—	3	3	3	3	4	2
自然災害	—	—	—	—	—	—	—	—	—	—
水 難	1	1	2	—	—	—	2	—	—	—
交 通	173	197	156	174	199	218	147	163	137	152
労働災害	21	21	22	22	21	20	15	15	16	16
運動競技	15	16	11	10	15	15	11	11	24	42
一般負傷	208	204	206	200	246	238	256	241	258	247
加 害	5	4	4	4	5	5	5	3	2	2
自損行為	14	9	14	7	15	10	16	11	18	11
急 病	968	906	994	950	968	923	1,103	1,057	1,009	967
そ の 他	147	141	168	156	189	176	181	170	190	171

資料：消防本部

## 14-7. 消防力の推移

## (1) 消防本部

各年12月31日現在

区 分	職員数		消 防 車							その他の自動車	
	消 防 員	その他の職員	計	化学消防ポンプ自動車	消 防ポンプ自動車	水槽付消防ポンプ自動車	はしご付消防ポンプ自動車	救 助 工作車	救急車	指揮車	その他
	人	人	台	台	台	台	台	台	台	台	台
平成24年	56	—	5	1	1	2	—	1	3	1	7
25	57	—	5	1	1	2	—	1	3	1	7
26	57	—	5	1	1	2	—	1	3	1	7
27	56	—	5	1	1	2	—	1	3	1	7
28	57	—	5	1	1	2	—	1	3	1	7

資料：消防本部

## (2) 消防団

各年12月31日現在

区 分	分団数	団員数	消 防 車			
			計	消防ポンプ自動車	小型動力ポンプ付積載車	そ の 他
	分団	人	台	台	台	台
平成24年	6	451	29	5	23	1
25	6	449	29	5	23	1
26	6	447	29	5	23	1
27	7	451	30	5	23	2
28	7	445	30	5	23	2

資料：消防本部

## 14-8. 刑法犯発生件数の状況

単位：件

区分	合計	凶悪犯	粗暴犯	窃盗犯	知能犯	風俗犯	その他
平成24年	407	4	15	323	10	3	52
25	363	0	15	276	16	0	56
26	251	0	12	185	14	1	39
27	226	1	22	164	5	0	34
28	215	0	18	140	20	3	34

※道路上の交通事故に係る危険運転致死傷、業務上（重）過失致死傷及び自動車運転過失致死傷を除く。

資料：岐阜県警察本部

## 15. 行財政・選挙

## 15-1. 投票区別選挙人名簿登録者数の推移

各年9月2日現在 単位：人

		平成24年	平成25年	平成26年	平成27年	平成28年
総数		32,033	31,856	31,631	31,465	32,040
	男	15,190	15,092	15,023	14,979	15,265
	女	16,843	16,764	16,608	16,486	16,775
山田第一		2,208	2,220	2,211	2,214	2,278
	男	1,048	1,056	1,055	1,054	1,072
	女	1,160	1,164	1,156	1,160	1,206
山田第二		1,458	1,441	1,424	1,418	1,446
	男	709	706	706	696	704
	女	749	735	718	722	742
小田		3,371	3,384	3,436	3,513	3,656
	男	1,624	1,635	1,660	1,691	1,771
	女	1,747	1,749	1,776	1,822	1,885
樽上		2,182	2,216	2,227	2,212	2,262
	男	1,030	1,038	1,047	1,028	1,053
	女	1,152	1,178	1,180	1,184	1,209
上平		1,600	1,659	1,662	1,654	1,713
	男	746	773	783	783	816
	女	854	886	879	871	897
竜門		2,899	2,896	2,862	2,847	2,889
	男	1,330	1,321	1,301	1,307	1,338
	女	1,569	1,575	1,561	1,540	1,551
土岐第一		1,826	1,821	1,802	1,790	1,793
	男	881	868	860	855	868
	女	945	953	942	935	925
土岐第二		833	815	796	798	807
	男	393	385	381	384	393
	女	440	430	415	414	414
明世		1,288	1,284	1,298	1,297	1,318
	男	613	608	627	632	634
	女	675	676	671	665	684
下沖		1,691	1,643	1,661	1,719	1,824
	男	866	831	845	883	932
	女	825	812	816	836	892
稲津第一		2,827	2,810	2,801	2,764	2,810
	男	1,341	1,328	1,330	1,317	1,336
	女	1,486	1,482	1,471	1,447	1,474
稲津第二		984	975	964	951	1,002
	男	487	477	471	467	503
	女	497	498	493	484	499
陶第一 (陶)		1,519	1,481	1,439	1,399	3,103
	男	695	675	646	627	1,432
	女	824	806	793	772	1,671
陶第二		1,791	1,768	1,743	1,697	—
	男	847	842	825	802	—
	女	944	926	918	895	—
釜戸		2,823	2,766	2,694	2,640	2,605
	男	1,309	1,296	1,264	1,245	1,219
	女	1,514	1,470	1,430	1,395	1,386
大湫		331	333	325	309	310
	男	157	160	156	150	150
	女	174	173	169	159	160
日吉第一		1,579	1,536	1,506	1,466	1,449
	男	727	710	692	685	677
	女	852	826	814	781	772
日吉第二		823	808	780	777	775
	男	387	383	374	373	367
	女	436	425	406	404	408

※平成28年から、陶第一投票区と陶第二投票区を陶投票区へ統合

資料：選挙管理委員会事務局

## 15-2. 主要選挙執行状況

区分	執行 年月日	有権者数			投票者数			投票率		
		人	男	女	人	男	女	%	男	女
衆議院議員	5. 7. 18	30,296	14,394	15,902	22,199	10,549	11,650	73.27	73.29	73.26
	8. 10. 20	31,773	14,982	16,791	20,797	9,888	10,909	65.45	66.00	64.97
	15. 11. 9	32,637	15,502	17,135	21,982	10,489	11,493	67.35	67.66	67.07
	17. 9. 11	32,718	15,565	17,153	23,957	11,299	12,658	73.22	72.59	73.79
	21. 8. 30	32,439	15,412	17,027	24,958	11,886	13,072	76.94	77.12	76.77
	24. 12. 16	31,849	15,091	16,758	20,964	10,052	10,912	65.82	66.61	65.12
	26. 12. 14	31,597	15,020	16,577	18,815	9,103	9,712	59.55	60.61	58.59
参議院議員	8. 3. 24	31,696	14,936	16,760	14,745	7,135	7,610	46.52	47.77	45.41
	* 10. 7. 12	31,934	15,107	16,827	21,079	9,956	11,123	66.01	65.90	66.10
	12. 6. 25	32,333	15,303	17,030	23,107	10,866	12,241	71.47	71.01	71.88
	13. 7. 29	32,533	15,426	17,107	20,472	9,696	10,776	62.93	62.85	62.99
	16. 7. 11	32,459	15,414	17,045	20,558	9,845	10,713	63.34	63.87	62.85
	19. 7. 29	32,499	15,436	17,063	20,506	9,823	10,683	63.10	63.64	62.61
	22. 7. 11	32,361	15,369	16,992	20,750	9,972	10,778	64.12	64.88	63.43
	25. 7. 21	31,804	15,049	16,755	17,978	8,660	9,318	56.53	57.55	55.61
	28. 7. 10	<b>32,022</b>	<b>15,247</b>	<b>16,775</b>	<b>19,633</b>	<b>9,399</b>	<b>10,234</b>	<b>61.31</b>	<b>61.64</b>	<b>61.01</b>
県知事	1. 1. 29	28,816	13,632	15,184	14,531	7,008	7,523	50.43	51.41	49.55
	5. 1. 31	29,965	14,208	15,757	15,348	7,328	8,020	51.22	51.58	50.90
	9. 2. 2	31,663	14,912	16,751	16,033	7,528	8,505	50.64	50.48	50.77
	13. 1. 28	32,308	15,306	17,002	15,395	7,389	8,006	47.65	48.28	47.09
	17. 1. 23	32,563	15,453	17,110	15,347	7,281	8,066	47.13	47.12	47.14
	21. 1. 25	32,379	15,388	16,991	15,170	7,105	8,065	46.85	46.17	47.47
	25. 1. 27	31,598	14,965	16,633	12,876	6,210	6,666	40.75	41.50	40.08
県議会議員	3. 4. 7	29,194	13,859	15,335	17,616	8,348	9,268	60.34	60.24	60.44
	* 7. 4. 9	31,135	14,756	16,379	19,245	8,996	10,249	61.81	60.97	62.57
	11. 4. 11	32,087	15,204	16,883	無投票	無投票	無投票	無投票	無投票	無投票
	15. 4. 13	32,461	15,395	17,066	16,420	7,778	8,642	50.58	50.52	50.64
	19. 4. 8	32,607	15,488	17,119	17,331	8,163	9,168	53.15	52.71	53.55
	23. 4. 10	32,180	15,283	16,897	無投票	無投票	無投票	無投票	無投票	無投票
	27. 4. 12	31,282	14,854	16,428	16,152	7,709	8,443	51.63	51.90	51.39
市議会議員	7. 2. 12	31,116	14,716	16,400	25,857	11,946	13,911	83.10	81.18	84.82
	11. 2. 14	31,817	15,078	16,739	25,950	12,051	13,899	81.56	79.92	83.03
	15. 2. 9	32,442	15,374	17,068	25,181	11,678	13,503	77.62	75.96	79.11
	19. 2. 4	32,345	15,370	16,975	24,357	11,286	13,071	75.30	73.43	77.00
	23. 2. 6	31,952	15,152	16,800	22,367	10,379	11,988	70.00	68.50	71.36
	27. 2. 8	31,327	14,885	16,442	20,351	9,495	10,856	64.96	63.79	66.03
市長	3. 7. 7	29,639	14,037	15,602	無投票	無投票	無投票	無投票	無投票	無投票
	7. 7. 9	31,137	14,732	16,405	22,516	10,394	12,122	72.31	70.55	73.89
	11. 7. 11	31,772	15,046	16,726	19,809	9,169	10,640	62.35	60.94	63.61
	15. 7. 13	32,368	15,361	17,007	16,531	7,728	8,803	51.07	50.31	51.76
	19. 7. 22	32,240	15,301	16,939	20,710	9,665	11,045	64.24	63.17	65.20
	23. 7. 10	32,315	15,359	16,956	無投票	無投票	無投票	無投票	無投票	無投票
	27. 7. 12	31,190	14,821	16,369	17,190	8,110	9,080	55.11	54.72	55.47

※執行年月日に\*印があるものは、補欠選挙であることを表す。

※有権者数は選挙当日有権者数を表す。

資料：選挙管理委員会事務局

### 15-3. 市議会本会議の開催状況

区分	召集回数		開会日数	提出議案件数			請願件数	陳情件数
	定例会	臨時会		計	市長提出	議員提出		
平成 24 年	4 回	— 回	114 日	122 件	118 件	4 件	— 件	11 件
25	4	—	109	121	119	2	3	14
26	4	—	105	114	105	9	5	13
27	4	2	117	111	107	4	6	6
28	4	1	124	105	101	4	0	10

資料：議会事務局総務課

### 15-4. 市議会常任委員会等の開催状況

単位：回

		平成	24年	25年	26年	27年	28年
議会運営委員会			17	19	20	19	18
常任委員会	総務委員会 (H28. 2. 24 名称変更)		7	10	7	9	8
	民生文教委員会 (H28. 2. 24 名称変更)		6	7	8	7	8
	経済建設委員会		6	8	10	8	9
特別委員会	研究学園都市・リニア特別委員 (H25. 2. 21 廃止)		1	—	—	—	—
	瑞浪恵那道路・新丸山ダム整備特別委員会 (H25. 2. 21 廃止)		1	—	—	—	—
	リニア・瑞浪恵那道路・新丸山ダム特別委員会 (H25. 2. 21 設置)		—	—	2	1	2
	第6次総合計画特別委員会		—	8	—	—	—
	議会広報特別委員会 (H24. 2. 24 名称変更)		4	—	—	—	—
	議会広報広聴特別委員会 (H25. 2. 21 廃止)		16	3	—	—	—
	議会改革特別委員会 (H27. 2. 23 設置)		—	—	—	3	8
議会改革・議会基本条例特別委員会 (H27. 2. 23 廃止)		—	—	11	—	—	
議会広報広聴委員会			—	19	16	14	10
全員協議会			12	12	12	12	12

※総務文教委員会、民生福祉委員会は平成28年2月24日に総務委員会、民生文教委員会へ名称を変更  
 ※議会広報特別委員会は、平成24年2月24日、議会広報広聴特別委員会に名称変更→平成25年2月21日、  
 議会広報広聴委員会に名称を変更(協議又は調整を行うための場に変更)  
 ※議会改革特別委員会は平成22年2月24日に廃止、平成27年2月23日、新たに設置

資料：議会事務局総務課

### 15-5. 市議会会派別議員数

平成 29 年 3 月 31 日現在

定数	新政みずなみ	日本共産党	公明党	市ファーム	虹	清流会
人	人	人	人	人	人	人
16 (欠員 1)	10	1	1	1	1	1

資料：議会事務局総務課

## 15-6. 市職員数

各年度4月1日現在 単位：人

区 分	平成25年度	平成26年度	平成27年度	平成28年度	平成29年度
合 計	394	395	392	398	400
一 般 行 政	259	267	277	270	262
消 防	57	57	56	57	58
学 校	6	0	4	1	6
学 校 以 外 の 教 育	45	46	29	50	54
企 業 会 計	6	5	7	20	20
そ の 他 の 公 営 企 業	21	20	19	0	0

※企業会計：水道事業、下水道事業（平成28年度より）

※その他の公営企業（平成27年度まで）：下水道事業、国民健康保険事業

資料：秘書課



## 15-7. 一般会計決算額

## (1) 歳入

区 分	平成22年度	平成23年度	平成24年度	平成25年度	平成26年度	平成27年度
	千円	千円	千円	千円	千円	千円
合 計	14,918,327	14,766,353	14,972,897	15,509,061	16,214,309	16,596,183
市 税	4,930,441	4,932,127	4,816,618	4,843,084	4,862,453	4,790,950
地 方 譲 与 税	198,454	197,017	184,053	175,624	167,495	175,228
利 子 割 交 付 金	19,945	19,551	13,390	14,016	10,743	10,270
配 当 割 交 付 金	8,582	9,393	10,015	19,043	32,473	29,580
株式等譲渡所得割交付金	2,525	2,087	2,363	30,441	15,704	29,114
地方消費税交付金	363,453	354,994	350,536	347,548	426,782	714,814
ゴルフ場利用税交付金	225,028	218,326	199,819	198,309	192,316	186,042
自動車取得税交付金	56,330	44,110	62,228	55,535	19,669	38,450
地方特例交付金	64,077	57,790	19,106	18,840	19,787	19,590
地方交付税	3,248,981	3,313,975	3,410,818	3,465,206	3,277,837	3,533,327
交通安全対策特別交付金	6,064	5,749	5,455	5,321	4,492	4,756
分担金及び負担金	244,617	228,038	232,153	217,750	200,805	66,864
使用料及び手数料	341,569	308,941	320,727	326,605	312,712	424,943
国庫支出金	1,935,267	1,865,185	1,705,136	1,860,909	1,803,344	1,983,484
県 支 出 金	950,551	855,940	840,118	823,601	842,600	819,667
財 産 収 入	97,457	93,073	107,876	126,855	181,689	147,377
寄 附 金	9,735	5,844	7,077	80,999	6,903	11,872
繰 入 金	129,290	370,976	468,041	329,751	1,420,294	1,186,093
繰 越 金	665,784	470,762	911,760	1,123,824	887,651	726,421
諸 収 入	343,277	325,475	310,808	314,300	328,760	326,241
市 債	1,076,900	1,087,000	994,800	1,131,500	1,199,800	1,371,100

資料：総務課

## (2) 歳出

区 分	平成22年度	平成23年度	平成24年度	平成25年度	平成26年度	平成27年度
	千円	千円	千円	千円	千円	千円
合 計	14,077,565	13,854,593	13,849,073	14,621,410	15,487,888	15,305,019
議 会 費	167,230	204,591	183,247	181,593	183,331	190,811
総 務 費	1,820,584	1,569,163	1,998,920	2,366,651	2,350,684	2,002,992
民 生 費	4,522,993	4,175,558	4,096,617	4,113,853	4,482,524	4,705,484
衛 生 費	1,154,187	1,214,359	1,174,468	1,355,300	2,059,127	1,340,014
労 働 費	88,498	63,760	63,768	64,196	64,151	64,288
農 林 水 産 業 費	432,000	573,884	356,772	384,326	390,918	348,383
商 工 費	351,437	337,817	361,160	369,323	369,732	435,764
土 木 費	1,479,358	1,326,288	1,145,210	1,326,843	1,286,195	1,350,605
消 防 費	681,260	541,806	583,504	748,315	556,686	851,745
教 育 費	1,500,948	1,556,969	1,611,456	1,762,180	1,637,580	1,989,153
公 債 費	1,539,495	1,884,476	1,857,944	1,777,404	1,870,007	1,945,197
諸 支 出 金	218,941	216,111	219,169	143,247	228,584	67,010
災 害 復 旧 費	120,634	189,811	196,838	28,179	8,369	13,573

資料：総務課

## 15-8. 特別会計等決算額

## (1) 歳入

区 分	平成22年度	平成23年度	平成24年度	平成25年度	平成26年度	平成27年度
	千円	千円	千円	千円	千円	千円
合 計	9,422,113	10,075,111	10,331,440	10,287,598	11,201,558	11,027,230
老人保健事業特別会計	2,628	—	—	—	—	—
後期高齢者医療事業特別会計	392,521	403,799	423,836	426,761	443,280	448,199
国民健康保険事業特別会計	3,922,288	3,997,729	3,952,984	3,987,583	4,014,071	4,506,545
介護保険事業特別会計	2,401,437	2,680,127	2,847,796	2,992,334	3,111,618	3,160,989
介護サービス事業特別会計	21,959	27,894	22,185	22,376	24,637	22,333
農業集落排水事業特別会計	155,619	123,666	117,894	116,466	116,445	128,613
駐車場事業特別会計	41,169	53,730	51,161	47,513	42,443	143,323
瑞浪中央土地区画整理事業特別会計	147,486	285,631	247,714	103,185	120,968	—
下水道事業特別会計	1,278,688	1,315,668	1,411,111	1,502,977	1,856,385	1,475,756
水道事業会計	1,058,318	1,186,867	1,256,759	1,088,403	1,471,711	1,141,472

資料：総務課

## (2) 歳出

区 分	平成22年度	平成23年度	平成24年度	平成25年度	平成26年度	平成27年度
	千円	千円	千円	千円	千円	千円
合 計	9,363,202	9,859,688	10,121,357	10,446,745	11,470,775	10,990,752
老人保健事業特別会計	2,628	—	—	—	—	—
後期高齢者医療事業特別会計	384,723	394,719	415,261	419,141	433,873	438,064
国民健康保険事業特別会計	3,672,740	3,595,270	3,650,394	3,761,074	3,831,411	4,321,727
介護保険事業特別会計	2,429,768	2,632,637	2,768,854	2,908,148	3,044,052	3,030,280
介護サービス事業特別会計	21,361	27,472	21,887	21,900	24,545	21,929
農業集落排水事業特別会計	155,056	123,324	117,611	116,241	116,157	106,490
駐車場事業特別会計	31,590	36,164	44,252	41,927	30,780	141,361
瑞浪中央土地区画整理事業特別会計	109,560	244,291	189,090	110,773	120,968	—
下水道事業特別会計	1,277,552	1,314,396	1,410,445	1,490,176	1,854,340	1,432,536
水道事業会計	1,278,224	1,491,415	1,503,563	1,577,365	2,014,649	1,498,365

※平成22年度介護保険事業特別会計については差引不足額を翌年度歳入繰上充用金で補てんした。

資料：総務課

## 15-9. 市債現在高の状況

各年度末現在

区 分	平成22年度	平成23年度	平成24年度	平成25年度	平成26年度	平成27年度
総 額	千円 28,596,737	千円 27,657,889	千円 26,640,505	千円 25,730,019	千円 24,965,047	千円 24,282,001
一 般 会 計 合 計	15,578,108	15,037,471	14,412,818	13,985,156	13,504,163	13,232,757
普 通 債	11,164,565	10,269,343	9,245,726	7,818,637	7,813,395	7,493,716
総 務	1,104,398	1,123,148	1,164,162	1,130,934	1,248,396	1,200,496
土 木	5,832,903	5,296,490	4,594,686	3,493,295	3,752,547	3,614,772
農 林 水 産	63,100	74,700	77,514	76,396	74,651	68,127
教 育	2,146,233	1,997,095	1,885,936	1,725,347	1,579,041	1,438,165
公 営 住 宅	82,433	67,937	53,719	41,527	35,249	28,726
衛 生	1,804,938	1,586,355	1,331,976	1,074,272	818,980	559,345
民 生	—	—	—	—	—	—
消 防	130,560	123,618	137,733	276,866	304,531	584,085
商 工	—	—	—	—	—	—
災 害 復 旧	62,976	112,026	162,259	158,210	148,965	125,383
そ の 他	4,350,567	4,656,102	5,004,833	6,008,309	5,541,803	5,613,658
特 別 会 計 等 合 計	13,018,629	12,620,418	12,227,687	11,744,863	11,460,884	11,049,244
農 業 集 落 排 水	1,117,836	1,061,646	1,007,111	951,285	894,091	835,201
下 水 道	7,527,588	7,423,725	7,334,567	7,294,092	7,386,416	7,263,173
土 地 区 画 整 理	451,210	368,637	287,669	211,129	143,907	—
駐 車 場	—	—	—	—	—	77,300
上 水 道	3,921,995	3,766,410	3,598,340	3,288,357	3,036,470	2,873,570

※N T T無利子貸し付け分は除く。

資料：総務課

※平成27年度より、瑞浪中央区画整理事業特別会計については一般会計へ統合し、土木債として計上。

## 15-10. 市税収入の状況

区 分	平成22年度	平成23年度	平成24年度	平成25年度	平成26年度	平成27年度
総 額	千円 4,930,441	千円 4,932,127	千円 4,816,618	千円 4,843,084	千円 4,862,453	千円 4,790,950
普 通 税	4,633,474	4,633,447	4,535,631	4,557,924	4,572,890	4,505,549
市 民 税	1,988,638	1,964,445	2,032,243	2,019,933	2,045,556	2,029,445
固 定 資 産 税	2,349,940	2,332,347	2,171,962	2,180,262	2,182,662	2,133,504
軽 自 動 車 税	74,354	75,222	76,271	78,172	80,678	82,284
市 た ば こ 税	220,531	261,423	255,133	279,547	263,983	260,302
鉦 産 税	11	10	22	10	11	14
目 的 税	296,967	298,680	280,987	285,160	289,563	285,401
入 湯 税	1,126	1,273	1,476	1,388	1,452	1,497
都 市 計 画 税	295,841	297,407	279,511	283,772	288,111	283,904

資料：総務課

## 15-11. 財政指標の推移

区 分	平成22年度	平成23年度	平成24年度	平成25年度	平成26年度	平成27年度
財 政 力 指 数	0.66	0.64	0.62	0.61	0.61	0.61
経 常 収 支 比 率	90.5	91.6	91.3	88.4	92.5	88.0
実 質 公 債 比 率	7.1	6.2	5.4	4.5	3.8	4.1

※財政力指数及び実質公債費率：過去3年間の平均値。

資料：総務課

## 16. 観 光

## 16-1. 観光客数

単位：千人

区 分	平成23年	平成24年	平成25年	平成26年	平成27年	平成28年
鬼 岩 公 園	17	14	19	22	24	23
美濃源氏七夕まつり	160	120	150	90	160	150
ゴ ル フ 場	541	540	543	541	570	579
化 石 博 物 館	…	31	33	31	29	28
サイエンスワールド	…	96	94	99	114	115
こいのぼり祭り	…	8	8	4	5	7
農 業 祭	…	11	9	9	6	7
バサラカーニバル	…	18	20	20	20	17
地 球 回 廊	…	28	30	31	31	33
中 山 道	…	13	12	13	12	11
瑞浪市農産物等直売所 きなあたら瑞浪	…	400	504	521	506	569

※平成24年より、化石博物館、サイエンスワールド、こいのぼり祭り、農業祭、バサラカーニバル、地球回廊、中山道、きなあたら瑞浪を追加。

資料：商工課  
東濃県税事務所

※ゴルフ場については年度間（4月～翌3月）の数値である。

## 16-2. 観光消費額

単位：千円

区 分	平成23年	平成24年	平成25年	平成26年	平成27年	平成28年
合 計	千円 324,218	千円 7,575,542	千円 7,720,725	千円 7,463,687	千円 7,896,716	千円 7,161,092
日 帰	134,978	7,468,402	7,628,165	7,391,757	7,839,996	7,114,522
宿 泊	189,240	107,140	92,560	71,930	56,720	46,570

※平成24年より、ゴルフ場、きなあたら瑞浪、農業祭、バサラカーニバルの消費額を追加。

資料：商工課

## 瑞浪市年表

西暦（年号）	主なできごと
1954年（昭和29年）	<ul style="list-style-type: none"> <li>・瑞浪市制施行（瑞浪土岐町、稲津村、釜戸村、大湫村、日吉村、明世村（大字山野内、月吉、戸狩）、陶町が合併）</li> <li>・初代瑞浪市長清水快導氏就任（昭和29年4月26日～昭和30年2月5日）</li> </ul>
1955年（昭和30年）	<ul style="list-style-type: none"> <li>・2代瑞浪市長溝口掬氏就任（昭和30年2月22日～昭和34年6月9日）</li> </ul>
1956年（昭和31年）	<ul style="list-style-type: none"> <li>・国道19号瑞浪市地内工事着手</li> <li>・瑞浪中学校新校舎完成</li> </ul>
1957年（昭和32年）	<ul style="list-style-type: none"> <li>・商工会館完成</li> </ul>
1958年（昭和33年）	<ul style="list-style-type: none"> <li>・瑞浪大橋完成</li> <li>・市営火葬場完成</li> </ul>
1959年（昭和34年）	<ul style="list-style-type: none"> <li>・国道19号改修工事完了</li> <li>・3代瑞浪市長大島義雄氏就任（昭和34年7月27日～昭和38年7月26日）</li> <li>・文化会館完成</li> </ul>
1960年（昭和35年）	<ul style="list-style-type: none"> <li>・日吉町有線放送開始</li> <li>・瑞浪幼稚園開園</li> <li>・麗沢瑞浪高等学校開校</li> <li>・市営竜門グラウンド（公認）完成</li> </ul>
1961年（昭和36年）	<ul style="list-style-type: none"> <li>・釜戸・大湫中学校合併、釜戸中学校と改称</li> <li>・土岐・明世中学校合併、瑞陵中学校と改称</li> <li>・瑞浪電報電話局開設</li> </ul>
1962年（昭和37年）	<ul style="list-style-type: none"> <li>・瑞浪上水道消費生活協同組合8,000人給水施設完成</li> </ul>
1963年（昭和38年）	<ul style="list-style-type: none"> <li>・消防庁舎完成</li> <li>・4代瑞浪市長加藤亮一氏就任（昭和38年7月27日～昭和42年7月26日）</li> <li>・し尿処理場完成</li> <li>・陶町猿爪簡易水道完成</li> <li>・瑞浪高等学校新築移転</li> <li>・中京高等学校開校</li> </ul>
1964年（昭和39年）	<ul style="list-style-type: none"> <li>・瑞陵中学校新校舎完成</li> <li>・市下水道工事着手</li> <li>・瑞浪上水道消費生活協同組合、市に移管、組合解散</li> <li>・竜吟ダム完成</li> <li>・釜戸簡易水道完成</li> </ul>
1965年（昭和40年）	<ul style="list-style-type: none"> <li>・陶町水川簡易水道完成</li> <li>・軽費老人ホーム白寿荘完成</li> <li>・市民会館完成水川分校廃校、陶小学校新校舎完成</li> <li>・岐阜国体高校軟式野球競技会場</li> </ul>
1966年（昭和41年）	<ul style="list-style-type: none"> <li>・釜戸支所新築移転</li> <li>・中京短期大学開校</li> <li>・明德橋完成</li> </ul>
1967年（昭和42年）	<ul style="list-style-type: none"> <li>・5代瑞浪市長、渡邊遥三氏就任（昭和42年7月27日～昭和54年7月26日）</li> <li>・市上水道浄水場施設完成</li> <li>・給水人口20,000人</li> <li>・中央自動車道初杭打</li> <li>・瑞浪第1土地区画整理事業完了</li> </ul>
1968年（昭和43年）	<ul style="list-style-type: none"> <li>・大久手分校、萩之島分校廃校</li> <li>・陶支所新築移転</li> </ul>
1969年（昭和44年）	<ul style="list-style-type: none"> <li>・稲津連絡所新築</li> <li>・移転駅前・駅北都市計画事業進む</li> <li>・市民憲章制定</li> <li>・陶電報電話局開設</li> </ul>
1970年（昭和45年）	<ul style="list-style-type: none"> <li>・農免道路（土岐町一日市場～日吉町本郷）完成</li> <li>・日吉支所新築移転</li> <li>・ごみ焼却場完成</li> </ul>
1971年（昭和46年）	<ul style="list-style-type: none"> <li>・勤労青少年ホーム完成</li> <li>・中央学校給食共同調理場完成</li> <li>・市民野球場完成</li> <li>・瑞浪市総合開発計画スタート（昭和46年度～昭和60年度）</li> </ul>
1972年（昭和47年）	<ul style="list-style-type: none"> <li>・老人憩の家「寿楽荘」完成</li> <li>・豪雨災害により死者6人、44億円の被害を受ける</li> <li>・益見土地区画整理事業着手</li> <li>・松ヶ瀬橋完成</li> </ul>

西暦（年号）	主なできごと
1973年（昭和48年）	<ul style="list-style-type: none"> <li>・日吉・月吉簡易水道給水開始</li> <li>・土岐中央橋完成</li> <li>・東海自然歩道完成</li> <li>・都市計画事業、瑞浪駅北広場、地下道完成</li> <li>・明世土地区画整理事業着手</li> <li>・桔梗保育園新築移転</li> </ul>
1974年（昭和49年）	<ul style="list-style-type: none"> <li>・瑞浪市史完結</li> <li>・化石博物館完成</li> <li>・市の木、市の花、市の鳥、市民の歌制定</li> <li>・市庁舎完成移転</li> <li>・平山開拓道路完成</li> <li>・化石公園建設着手</li> </ul>
1975年（昭和50年）	<ul style="list-style-type: none"> <li>・国道19号バイパス工事起工</li> <li>・市内初の児童公園南松児童公園完成</li> </ul>
1976年（昭和51年）	<ul style="list-style-type: none"> <li>・半原分校廃校</li> <li>・化石公園に管理棟と子供プール完成</li> <li>・東濃用水給水開始</li> </ul>
1977年（昭和52年）	<ul style="list-style-type: none"> <li>・明世小学校新校舎完成</li> <li>・瑞浪幼稚園新園舎完成</li> <li>・瑞浪市友好訪中団訪中</li> <li>・老人福祉第1作業所開所</li> <li>・市民野球場にナイター設備完成</li> <li>・下水道第2次拡張整備事業完成</li> </ul>
1978年（昭和53年）	<ul style="list-style-type: none"> <li>・瑞浪駅前広場造成工事着手</li> <li>・陶児童館完成</li> <li>・市民プール完成</li> <li>・益見土地区画整理地内に新街区誕生（一色町・樽上町・上平町）</li> <li>・土岐小学校新校舎完成</li> <li>・第二次瑞浪市総合開発計画スタート（昭和53年度～昭和60年度）</li> </ul>
1979年（昭和54年）	<ul style="list-style-type: none"> <li>・稲津小学校附属幼稚園新築開園</li> <li>・益見土地区画整理事業完了</li> <li>・土岐児童センター完成</li> <li>・一色保育園開園</li> <li>・足又・中切・常道地区、ほ場整備完了</li> <li>・6代瑞浪市長足立達夫氏就任（昭和54年7月27日～昭和62年7月26日）</li> </ul>
1980年（昭和55年）	<ul style="list-style-type: none"> <li>・明世土地区画整理地内に新街区誕生（薬師町・松ヶ瀬町）</li> <li>・竜吟保育園改築移転</li> <li>・瑞浪陶磁資料館完成</li> <li>・稲津小学校新校舎完成</li> <li>・瑞浪駅舎および駅周辺都市計画事業完了</li> </ul>
1981年（昭和56年）	<ul style="list-style-type: none"> <li>・みどり保育園新築移転</li> <li>・消防署陶分署完成</li> <li>・衛生センター完成</li> <li>・瑞浪市物産観光案内所完成</li> <li>・保健センター完成</li> <li>・日焼田橋完成</li> <li>・国道19号瑞浪バイパス一部開通</li> <li>・月吉地区のほ場整備完了</li> </ul>
1982年（昭和57年）	<ul style="list-style-type: none"> <li>・清掃センター完成</li> <li>・養護訓練センター新築移転</li> <li>・陶小学校附属幼稚園新築開園</li> <li>・市営浪花駐車場完成</li> <li>・明賀台団地造成工事着手</li> <li>・日吉、大湫農免道路開通</li> <li>・小田西部土地区画整理事業着手</li> </ul>
1983年（昭和58年）	<ul style="list-style-type: none"> <li>・国道363号陶バイパス一部開通</li> <li>・日吉小学校新築開校（日吉第一小学校と日吉第二小学校を統合）</li> <li>・瑞浪共同福祉施設完成</li> <li>・市民図書館完成</li> <li>・小田下沖土地区画整理地内に新街区誕生（下沖町）</li> <li>・斎場完成</li> </ul>
1984年（昭和59年）	<ul style="list-style-type: none"> <li>・陶磁器会館完成</li> <li>・釜戸小学校新校舎完成</li> <li>・総合文化センター完成</li> </ul>
1985年（昭和60年）	<ul style="list-style-type: none"> <li>・陶保育園新築移転</li> <li>・明賀台団地完成により新街区誕生（明賀台）</li> <li>・大湫町コミュニティ推進協議会設立</li> </ul>

西暦（年号）	主なできごと
1986年（昭和61年）	<ul style="list-style-type: none"> <li>・稲津公民館稲津支所完成</li> <li>・国道363号陶バイパス開通</li> <li>・陶町街づくり推進協議会設立</li> <li>・瑞浪市第三次総合計画スタート（昭和61年度～平成7年度）</li> </ul>
1987年（昭和62年）	<ul style="list-style-type: none"> <li>・中国醴陵市と友好都市締結</li> <li>・稲津保育園新築移転</li> <li>・7代瑞浪市長安藤三郎氏就任（昭和62年7月27日～平成7年7月26日）</li> <li>・国道19号瑞浪バイパス全線開通</li> </ul>
1988年（昭和63年）	<ul style="list-style-type: none"> <li>・下水道小田汚水中継ポンプ場完成</li> <li>・瑞浪中学校新校舎完成</li> <li>・中国醴陵市経済貿易代表団来訪</li> </ul>
1989年（平成元年）	<ul style="list-style-type: none"> <li>・竜門橋完成</li> <li>・高浜市と姉妹都市提携</li> <li>・産業展示館完成</li> <li>・瑞浪中央土地区画整理事業着手</li> </ul>
1990年（平成2年）	<ul style="list-style-type: none"> <li>・みずなみ陶生苑完成</li> <li>・美濃焼こま犬完成</li> <li>・産業振興センター完成</li> <li>・県道本郷バイパス、萩原バイパス開通</li> <li>・瑞浪市友好代表団訪中（醴陵市）</li> <li>・中国醴陵市友好代表団来訪</li> </ul>
1991年（平成3年）	<ul style="list-style-type: none"> <li>・大湫公民館大湫連絡所完成</li> <li>・市之瀬廣太記念館完成</li> <li>・サニーヒルズみずなみ完成</li> <li>・不燃物処分場完成</li> <li>・瑞浪市語学研修生（鈴木創造）訪中（醴陵市、平成3年7月9日～平成4年7月27日）</li> <li>・中国醴陵市語学研修生（唐明赤）来日（平成3年9月20日～平成4年11月4日）</li> </ul>
1992年（平成4年）	<ul style="list-style-type: none"> <li>・ワークプラザ瑞浪完成</li> <li>・市民体育館完成</li> <li>・同報系防災行政無線開設</li> <li>・都市計画道路狭間線開通</li> </ul>
1993年（平成5年）	<ul style="list-style-type: none"> <li>・地球回廊完成</li> <li>・土岐汚水中継ポンプ場完成</li> <li>・小里城大橋開通</li> <li>・小里川発電所閉所</li> </ul>
1994年（平成6年）	<ul style="list-style-type: none"> <li>・陶中学校新校舎完成</li> <li>・市民福祉センター「ハートピア」完成</li> <li>・小田西部土地区画整理地内に新街区誕生（西小田町・和合町）</li> <li>・瑞浪市中学生海外派遣団訪中（醴陵市）</li> <li>・心身障害者小規模授産所完成</li> <li>・老人憩いの家福寿荘完成</li> <li>・シルバー人材センター開所</li> </ul>
1995年（平成7年）	<ul style="list-style-type: none"> <li>・瑞浪市第四次総合計画スタート（平成7年度～平成16年度）</li> <li>・8代瑞浪市長高嶋芳男氏就任（平成7年7月27日～平成19年7月26日）</li> <li>・国道19号一部四車線化完成</li> </ul>
1996年（平成8年）	<ul style="list-style-type: none"> <li>・瑞浪小学校新校舎完成</li> <li>・都市計画道路竜門線一部開通</li> <li>・美濃焼の大皿完成</li> <li>・新街区「学園台」誕生</li> </ul>
1997年（平成9年）	<ul style="list-style-type: none"> <li>・国道19号上平地区四車線化完成</li> <li>・資源ごみ分別収集本格スタート</li> <li>・陶技学園みずなみ荘完成</li> <li>・瑞浪小学校新屋内運動場完成</li> <li>・稲津中学校新校舎完成</li> <li>・農業集落排水事業（月吉）完成</li> </ul>
1998年（平成10年）	<ul style="list-style-type: none"> <li>・釜戸中学校新校舎完成</li> <li>・まちをきれいにする条例施行</li> <li>・自主運行バス運行開始</li> <li>・深沢ほ場整備完了</li> <li>・老人保健施設「ひざし」完成</li> <li>・陶宅老所「いちにのさん」開所</li> <li>・明日の稲津を築くまちづくり推進協議会設立</li> </ul>
1999年（平成11年）	<ul style="list-style-type: none"> <li>・釜戸公民館釜戸コミュニティーセンター完成</li> <li>・世界一の茶つぼ完成</li> <li>・サイエンスワールドオープン</li> <li>・釜戸町まちづくり推進協議会設立</li> <li>・国道19号四車線化完成</li> <li>・コミュニティバス試行運転</li> <li>・特別養護老人ホーム「千寿の里」完成</li> </ul>



西暦（年号）	主なできごと
2000年（平成12年）	<ul style="list-style-type: none"> <li>・釜戸中学校屋内運動場完成</li> <li>・未給水地区に上水道完成（釜戸町神徳区）</li> <li>・介護保険制度スタート</li> <li>・日吉保育園新園舎完成</li> <li>・日吉町まちづくり推進協議会設立</li> </ul>
2001年（平成13年）	<ul style="list-style-type: none"> <li>・地籍調査事業開始</li> <li>・個人情報保護制度スタート</li> <li>・さくらさくらの散歩道完成</li> <li>・ドラゴン21完成</li> <li>・瑞浪地科学研究所完成</li> <li>・土岐川洪水ハザードマップ配布</li> </ul>
2002年（平成14年）	<ul style="list-style-type: none"> <li>・「みずなみ焼」フランクフルトメッセ・アンビエンテ初出展</li> <li>・学校給食センター完成</li> <li>・東濃西部合併協議会設置</li> <li>・新クリーンセンター完成</li> <li>・瑞浪超深地層研究所建設工事着工</li> <li>・「中山道400年の恋」開催</li> </ul>
2003年（平成15年）	<ul style="list-style-type: none"> <li>・ケーブルテレビサービス開始</li> <li>・戸籍事務電算化開始</li> <li>・和合橋完成</li> <li>・「桜寿荘」「さくら」完成</li> <li>・半原公民館「文楽館」完成</li> <li>・幼児教保育特区計画の認定</li> <li>・子ども議会開催</li> </ul>
2004年（平成16年）	<ul style="list-style-type: none"> <li>・明德橋完成</li> <li>・大登の森岳見高原キャンプ場完成</li> <li>・天狗塚展望台完成</li> <li>・小里川ダム完成</li> <li>・すえふるさと福祉村開村</li> <li>・陶公民館陶コミュニティセンター完成</li> <li>・市制50周年記念式典開催</li> <li>・平山・大湫・大細・エスポラン地区簡易水道完成</li> <li>・瑞浪市第5次市総合計画スタート（平成16年度～平成25年度）</li> <li>・明世地区まちづくり推進協議会設立</li> </ul>
2005年（平成17年）	<ul style="list-style-type: none"> <li>・不燃物最終処分場完成</li> <li>・瑞浪クリエイション・パーク完成並びに分譲開始</li> <li>・大湫小学校閉校</li> <li>・大湫クリーンセンター完成</li> <li>・公園線開通</li> <li>・瑞浪駅構内バリアフリー化完成</li> <li>・陶町与左衛門窯完成</li> <li>・瑞浪地区まちづくり推進協議会設立</li> </ul>
2006年（平成18年）	<ul style="list-style-type: none"> <li>・駅地下道にエレベーター設置</li> <li>・日吉中学校新校舎完成</li> <li>・市民弓道場完成</li> <li>・特別養護老人ホーム「みずなみ瀬戸の里」完成</li> <li>・土岐地区まちづくり推進協議会設立</li> <li>・総合消防防災センター完成</li> </ul>
2007年（平成19年）	<ul style="list-style-type: none"> <li>・「東濃厚生病院みずなみ病後児保育所」開所</li> <li>・月吉橋完成</li> <li>・地域交流センター「ときわ」完成</li> <li>・瑞浪駅前広場のバリアフリー化完了</li> <li>・9代瑞浪市長水野光二氏就任（平成19年7月27日～）</li> </ul>
2008年（平成20年）	<ul style="list-style-type: none"> <li>・夢づくり地域交付金制度開始</li> <li>・義務教育終了までの医療費無料化開始</li> <li>・防災・防犯「絆」メール開始</li> <li>・下益見区画整理地内の市道中原益見線開通</li> <li>・消防署内に訓練塔完成</li> </ul>
2009年（平成21年）	<ul style="list-style-type: none"> <li>・プレミアム商品券（第1弾）販売</li> <li>・中国醴陵市の友好代表団が訪問</li> <li>・市道戸狩半原線開通</li> <li>・中央公民館施設改修実施</li> <li>・陶小学校耐震補強及び大規模改修実施</li> <li>・瑞浪中学校耐震補強及び大規模改修実施</li> </ul>
2010年（平成22年）	<ul style="list-style-type: none"> <li>・瑞浪市出身の加藤孝造氏人間国宝に認定</li> <li>・「コミバス大湫」運行開始</li> <li>・桔梗保育園新園舎完成</li> <li>・小・中学校に太陽光発電設備を導入</li> </ul>

西暦（年号）	主なできごと
2011年（平成23年）	<ul style="list-style-type: none"> <li>・東日本大震災被災地に対して物的及び人的支援を実施</li> <li>・「千寿の里西小田」完成</li> <li>・農産物直売所「きなあつ瑞浪」着工</li> <li>・埼玉朝霞市と災害協定締結</li> <li>・土岐小学校耐震補強及び大規模改修実施</li> <li>・陶小学校屋体耐震補強及び大規模改修実施</li> <li>・瑞陵中学校屋体耐震補強及び大規模改修実施</li> <li>・ブランド豚肉「瑞浪ポーノボーク」出荷開始</li> </ul>
2012年（平成24年）	<ul style="list-style-type: none"> <li>・桜堂薬師開基1200年祭</li> <li>・農産物等直売所「きなあつ瑞浪」オープン</li> <li>・「ぎふ清流国体ソフトテニス競技会」開催</li> <li>・加藤孝造氏を名誉市民に顕彰</li> <li>・市内全ゴルフ場と災害協定締結</li> <li>・浄化センター全系列高度処理開始</li> <li>・明世小学校屋体耐震補強及び大規模改修実施</li> <li>・陶中学校屋体耐震補強及び大規模改修実施</li> <li>・釜戸小学校屋体耐震補強及び大規模改修実施</li> </ul>
2013年（平成25年）	<ul style="list-style-type: none"> <li>・滋賀県湖南市と災害協定締結</li> <li>・中京学院大学と包括連携協定締結</li> <li>・子ども発達支援センター「ほけっと」完成</li> <li>・下益見区画整理事業完了</li> <li>・瑞浪幼稚園大規模改修実施</li> <li>・消防無線をデジタル化</li> <li>・リニア中央新幹線の正式ルート決定</li> </ul>
2014年（平成26年）	<ul style="list-style-type: none"> <li>・第6次瑞浪市総合計画スタート（平成26年度から平成35年度）</li> <li>・「第8回全国マコモサミット」開催</li> <li>・市制60周年記念式典開催</li> <li>・女性消防団が発足</li> <li>・中京高等学校軟式野球部が全国高校軟式野球選手権大会準決勝で延長50回の激闘を制し、この大会で優勝</li> </ul>
2015年（平成27年）	<ul style="list-style-type: none"> <li>・瑞浪市成人式が「第15回成人式大賞2015」で大賞受賞</li> <li>・瑞浪市まちづくり基本条例施行</li> <li>・瑞浪市まち・ひと・しごと創生総合戦略策定（平成27年度から平成31年度）</li> <li>・瑞浪恵那道路の中心杭打ち式開催</li> <li>・防災ラジオを全世帯に配布</li> <li>・「新保健センター」完成</li> <li>・「南小田児童館」完成</li> </ul>
2016年（平成28年）	<ul style="list-style-type: none"> <li>・「美濃の陶磁器生産用具及び製品」が国の登録有形民俗文化財に登録</li> <li>・瑞浪高等学校、麗澤瑞浪中学・高等学校、中京高等学校と域学連携協定締結</li> <li>・瑞浪市成人式が「第16回成人式大賞2016」で貢献賞受賞</li> <li>・稲津中学校・陶中学校統合 瑞浪南中学校が開校</li> <li>・瑞浪市景観条例施行</li> <li>・瑞浪市役所西分庁舎完成</li> <li>・高齢者見守り連携協定締結（セブンイレブン・ヒューマンサポート）</li> <li>・災害支援協定締結（日本下水道事業団）</li> <li>・桜堂薬師涅槃図が市の有形文化財に指定</li> <li>・高嶋芳男氏を名誉市民に顕彰</li> <li>・デマンド交通運行開始</li> <li>・曾根氏庭園（磁叟庵庭園）が国の登録記念物（名勝地）に登録</li> <li>・リニア中央新幹線起工式</li> </ul>
2017年（平成29年）	<ul style="list-style-type: none"> <li>・林野庁中部森林管理局東濃森林管理署と国有林等に所在する公共施設の確認に関する協定を締結</li> <li>・瑞浪市民日吉グラウンドにLED照明器具を設置</li> <li>・公共施設敷地内全面禁煙開始</li> <li>・瑞浪市産業振興センターがオープン</li> <li>・ちゃわん屋みずなみがリニューアルオープン</li> <li>・更生保護サポートセンター開所</li> <li>・瑞浪北中学校校舎・屋内運動場新築工事起工式</li> <li>・上平観音堂金銅装束・木造阿弥陀如来像等が市の有形文化財に指定</li> <li>・中京学院大学附属中京高等学校軟式野球部が全国高校軟式野球選手権大会で優勝</li> <li>・御嵩町と越境避難に関する協定を締結</li> <li>・瑞浪市消防団女性分団が全国女性消防操法大会に出場</li> <li>・東美濃ナンバー実現協議会設立</li> <li>・桜堂薬師木造釈迦如来像及十六善神附厨子が市の有形文化財に指定</li> <li>・株式会社エイ・ダブリュ瑞浪と企業立地に関する協定を締結</li> <li>・国道19号瑞浪恵那道路着工式</li> </ul>

## 歴代三役

### ○歴代市長

代	氏名	就任年月日	退任年月日
初代	清水快導	昭和29年4月26日	昭和30年2月5日
2代	溝口 掬	昭和30年2月22日	昭和34年6月9日
3代	大島義雄	昭和34年7月27日	昭和38年7月26日
4代	加藤亮一	昭和38年7月27日	昭和42年7月26日
5代	渡邊遥三	昭和42年7月27日	昭和54年7月26日
6代	足立達夫	昭和54年7月27日	昭和62年7月26日
7代	安藤三郎	昭和62年7月27日	平成7年7月26日
8代	高嶋芳男	平成7年7月27日	平成19年7月26日
9代	水野光二	平成19年7月27日	現在に至る

### ○歴代助役 (H19.4.1～副市長)

代	氏名	就任年月日	退任年月日
初代	加藤快三	昭和29年4月27日	昭和30年2月3日
2代	野原政治	昭和30年4月5日	昭和38年7月26日
3代	西藤 弘	昭和38年8月15日	昭和42年8月14日
4代	渡村銀蔵	昭和42年9月1日	昭和47年12月31日
5代	足立達夫	昭和48年1月1日	昭和54年6月21日
6代	安藤三郎	昭和55年1月1日	昭和62年3月20日
7代	和田芳行	昭和63年4月1日	平成4年3月31日
8代	宇野和夫	平成4年4月1日	平成7年6月1日
9代	大竹 晃	平成7年9月1日	平成11年8月31日
10代	森川修三	平成12年4月1日	平成18年3月31日
11代	藤田信彦	平成18年4月1日	平成22年3月31日
12代	勝 康弘	平成22年4月1日	現在に至る

### ○歴代收入役

代	氏名	就任年月日	退任年月日
初代	有賀一樹	昭和29年4月27日	昭和41年4月26日
2代	永井利久	昭和41年4月27日	昭和47年3月31日
3代	足立達夫	昭和47年4月1日	昭和47年12月31日
4代	渡会敏朗	昭和48年4月1日	昭和52年3月31日
5代	安藤三郎	昭和52年4月1日	昭和54年3月31日
6代	水野正夫	昭和55年4月1日	昭和63年2月10日
7代	羽柴春己	昭和63年4月1日	平成4年3月31日
8代	渡辺章治	平成4年4月1日	平成7年7月26日
9代	竹山良久	平成7年9月1日	平成11年8月31日
10代	永井 恒	平成11年9月1日	平成13年3月31日
11代	森 琢雄	平成13年4月1日	平成17年3月31日

## 歴代議長

代	氏名	就任年月日	退任年月日
1	大島義雄	昭和29年4月10日	昭和34年2月21日
2	有賀章隆	昭和34年3月6日	昭和35年3月5日
3	伊藤一男	昭和35年3月5日	昭和38年2月21日
4	小木曾修三	昭和38年3月11日	昭和39年3月9日
5	加藤善雄	昭和39年3月9日	昭和40年3月8日
6	今井孝三	昭和40年3月8日	昭和40年7月29日
7	田中礼一	昭和40年8月28日	昭和41年3月8日
8	河口薫	昭和41年3月8日	昭和42年2月21日
9	西尾矩一	昭和42年3月1日	昭和42年5月27日
10	桑原三郎	昭和42年5月27日	昭和43年3月6日
11	水野博通	昭和43年3月6日	昭和44年3月10日
12	小島清	昭和44年3月10日	昭和47年3月8日
13	西尾一	昭和47年3月8日	昭和48年3月7日
14	水野博通	昭和48年3月7日	昭和49年3月7日
15	小島清	昭和49年3月7日	昭和51年3月4日
16	土屋保一	昭和51年3月4日	昭和52年3月4日
17	河野健一	昭和52年3月4日	昭和53年3月3日
18	足立一男	昭和53年3月3日	昭和54年2月21日
19	後藤一男	昭和54年3月1日	昭和55年3月4日
20	井沢義正	昭和55年3月4日	昭和56年3月4日
21	土屋保一	昭和56年3月4日	昭和57年3月2日
22	後藤一男	昭和57年3月2日	昭和58年2月21日
23	工藤喜久雄	昭和58年3月2日	昭和59年3月2日
24	足立一男	昭和59年3月2日	昭和60年3月4日
25	工藤喜久雄	昭和60年3月4日	昭和61年3月3日
26	石田元昭	昭和61年3月3日	昭和62年2月21日
27	早川正昭	昭和62年3月3日	昭和63年3月2日
28	石川正俊	昭和63年3月2日	平成元年3月3日
29	牧野政芳	平成元年3月3日	平成2年3月2日

代	氏 名	就任年月日	退任年月日
30	日比野 三 郎	平成 2 年 3 月 2 日	平成 3 年 2 月 21 日
31	石 川 正 俊	平成 3 年 3 月 4 日	平成 4 年 3 月 4 日
32	日比野 三 郎	平成 4 年 3 月 4 日	平成 6 年 3 月 2 日
33	石 川 正 俊	平成 6 年 3 月 2 日	平成 7 年 2 月 21 日
34	日比野 三 郎	平成 7 年 3 月 2 日	平成 8 年 3 月 4 日
35	牧 野 政 芳	平成 8 年 3 月 4 日	平成 9 年 3 月 3 日
36	安 藤 清 也	平成 9 年 3 月 3 日	平成 10 年 3 月 2 日
37	小 栗 正 臣	平成 10 年 3 月 2 日	平成 11 年 3 月 4 日
38	中 島 洋 三	平成 11 年 3 月 4 日	平成 12 年 3 月 2 日
39	市 川 晴 宣	平成 12 年 3 月 2 日	平成 13 年 3 月 2 日
40	小 栗 正 臣	平成 13 年 3 月 2 日	平成 14 年 2 月 28 日
41	勝 股 敬	平成 14 年 2 月 28 日	平成 15 年 2 月 27 日
42	今 井 秋 男	平成 15 年 2 月 27 日	平成 16 年 2 月 25 日
43	市 川 晴 宣	平成 16 年 2 月 25 日	平成 17 年 2 月 25 日
44	渡 辺 千 介	平成 17 年 2 月 25 日	平成 18 年 2 月 22 日
45	泉 碩 也	平成 18 年 2 月 22 日	平成 19 年 2 月 21 日
46	成 重 隆 志	平成 19 年 2 月 23 日	平成 21 年 2 月 24 日
47	山 田 実 三	平成 21 年 2 月 24 日	平成 22 年 2 月 24 日
48	日比野 昭	平成 22 年 2 月 24 日	平成 23 年 2 月 21 日
49	成 重 隆 志	平成 23 年 2 月 23 日	平成 25 年 2 月 21 日
50	山 田 実 三	平成 25 年 2 月 21 日	平成 27 年 2 月 21 日
51	熊 谷 隆 男	平成 27 年 2 月 23 日	平成 29 年 2 月 23 日
52	石 川 文 俊	平成 29 年 2 月 23 日	現 在 に 至 る

## 歴代副議長

代	氏名	就任年月日	退任年月日
1	野原丈肋	昭和29年4月10日	昭和30年2月21日
2	中島圭三	昭和30年3月3日	昭和34年2月21日
3	西尾一	昭和34年3月6日	昭和35年3月5日
4	水野一三	昭和35年3月5日	昭和36年5月27日
5	工藤則義	昭和36年6月28日	昭和37年2月24日
6	小木曾修三	昭和37年2月24日	昭和38年2月21日
7	伊東右市	昭和38年3月11日	昭和39年3月9日
8	河口薫	昭和39年3月9日	昭和40年3月8日
9	田中礼一	昭和40年3月8日	昭和40年8月28日
10	工藤則義	昭和40年8月28日	昭和41年3月8日
11	水野博通	昭和41年3月8日	昭和42年2月21日
12	桑原三郎	昭和42年3月1日	昭和42年5月27日
13	安藤鎮男	昭和42年5月27日	昭和43年3月6日
14	小栗盛男	昭和43年3月6日	昭和44年3月10日
15	日比野彦四郎	昭和44年3月10日	昭和45年3月9日
16	酒井達郎	昭和45年3月9日	昭和46年2月21日
17	石田元昭	昭和46年3月1日	昭和47年3月8日
18	安藤博之	昭和47年3月8日	昭和48年3月7日
19	河野健一	昭和48年3月7日	昭和49年3月7日
20	足立一男	昭和49年3月7日	昭和50年2月21日
21	土屋保一	昭和50年2月27日	昭和51年3月4日
22	水野忠市	昭和51年3月4日	昭和52年3月4日
23	井沢義正	昭和52年3月4日	昭和53年3月3日
24	加藤優	昭和53年3月3日	昭和54年2月21日
25	早川正昭	昭和54年3月1日	昭和55年3月5日
26	土屋保一	昭和55年3月5日	昭和56年3月5日
27	工藤喜久雄	昭和56年3月5日	昭和57年3月2日
28	渡辺郡二	昭和57年3月2日	昭和58年2月21日
29	岩島英夫	昭和58年3月2日	昭和59年3月2日
30	石川正俊	昭和59年3月2日	昭和60年3月4日
31	日比野勝一	昭和60年3月4日	昭和61年3月3日
32	安藤秋義	昭和61年3月3日	昭和62年2月21日

代	氏名	就任年月日	退任年月日
33	加納 茂	昭和62年3月3日	昭和62年6月6日
34	牧野 政芳	昭和62年6月6日	昭和63年3月2日
35	日比野 三郎	昭和63年3月2日	平成元年3月3日
36	正木 路雄	平成元年3月3日	平成2年3月2日
37	安藤 秋義	平成2年3月2日	平成3年2月21日
38	小栗 正臣	平成3年3月4日	平成4年3月3日
39	奥村 昭文	平成4年3月4日	平成5年3月3日
40	安藤 清也	平成5年3月3日	平成6年3月2日
41	愛知 英隆	平成6年3月2日	平成7年2月21日
42	堀部 盛夫	平成7年3月2日	平成8年3月4日
43	余語 範二	平成8年3月4日	平成9年3月3日
44	中島 洋三	平成9年3月3日	平成10年3月2日
45	市川 晴宣	平成10年3月2日	平成11年3月4日
46	今井 秋男	平成11年3月4日	平成12年3月2日
47	勝股 敬	平成12年3月2日	平成13年3月2日
48	栗木 基	平成13年3月2日	平成14年2月28日
49	渡辺 千介	平成14年2月28日	平成15年2月27日
50	成重 隆志	平成15年2月27日	平成16年2月25日
51	酒井 宣行	平成16年2月25日	平成17年2月25日
52	泉 碩也	平成17年2月25日	平成18年2月22日
53	日比野 昭	平成18年2月22日	平成19年2月21日
54	山田 実三	平成19年2月23日	平成20年2月25日
55	臼井 重喜	平成20年2月25日	平成21年2月24日
56	柴田 増三	平成21年2月24日	平成22年2月24日
57	足立 亘	平成22年2月24日	平成23年2月21日
58	熊澤 清和	平成23年2月23日	平成24年2月24日
59	熊谷 隆男	平成24年2月24日	平成25年2月21日
60	石川 文俊	平成25年2月21日	平成26年2月21日
61	舘林 辰郎	平成26年2月21日	平成27年2月21日
62	水野 和昭	平成27年2月23日	平成28年2月24日
63	大島 正弘	平成28年2月24日	平成29年2月23日
64	榛葉 利広	平成29年2月23日	現在に至る

# 瑞浪市行政組織図

(平成 29 年 4 月 1 日現在)

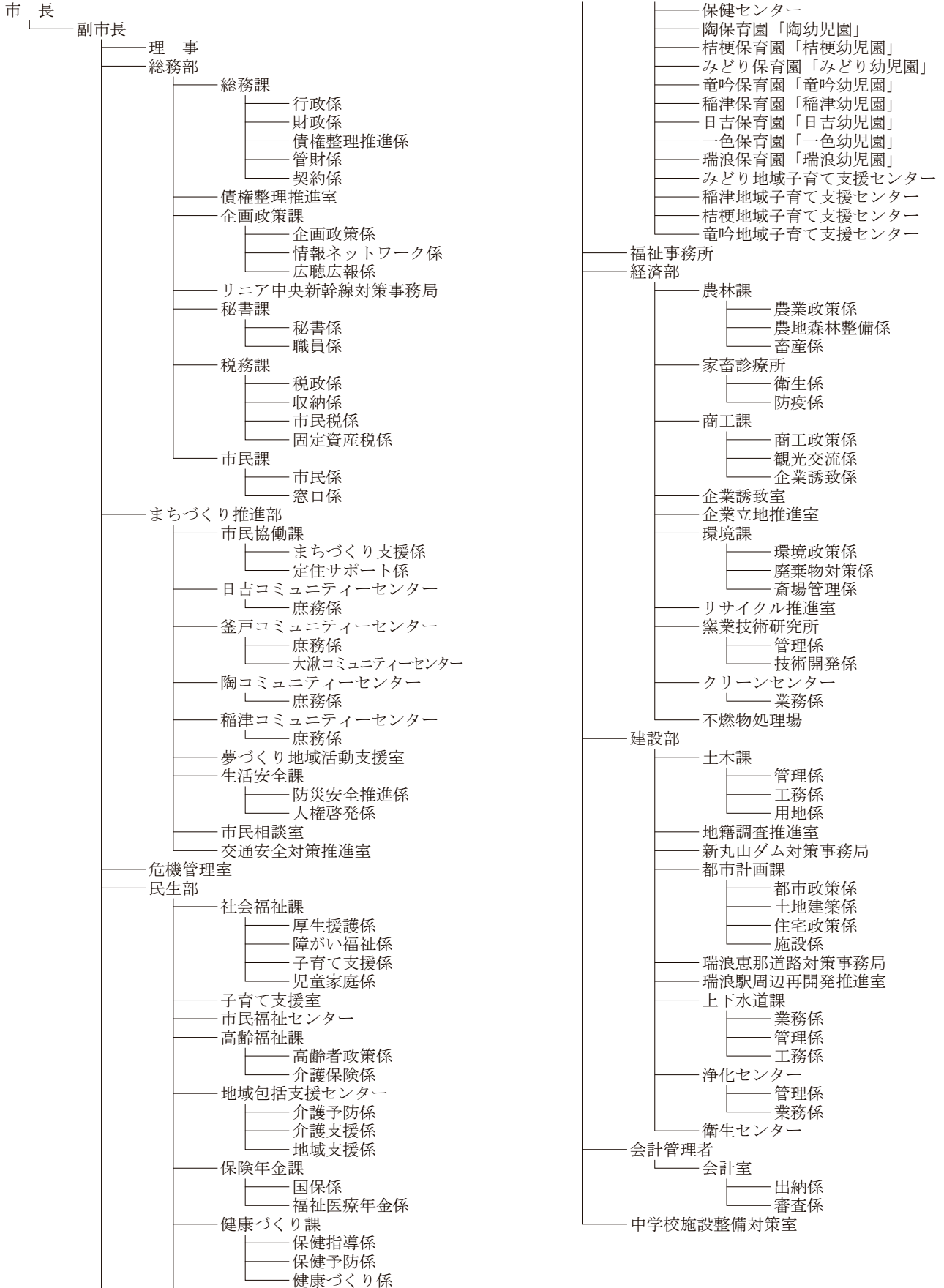



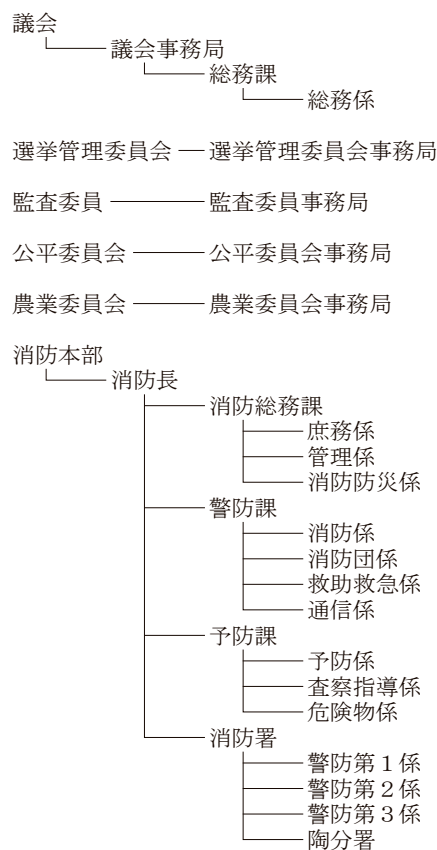
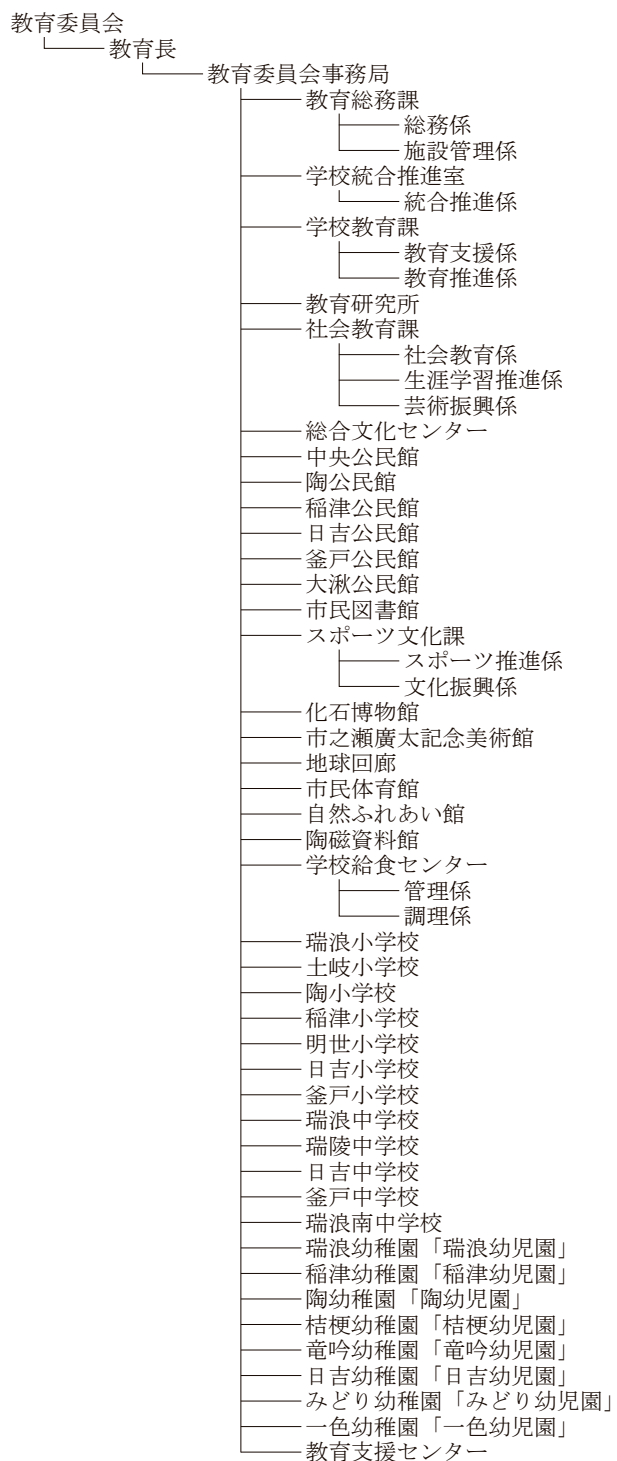

## 市内の官公署・施設一覧

## 【市役所・コミュニティーセンター】

名 称	所 在 地	☎
瑞浪市役所	瑞浪市上平町1丁目1番地	68-2111
瑞浪市役所日吉コミュニティーセンター	〃 日吉町4093番地の2	69-2010
〃 釜戸コミュニティーセンター	〃 釜戸町2673番地の1	63-2005
〃 陶コミュニティーセンター	〃 陶町猿爪405番地の1	65-2111
〃 稲津コミュニティーセンター	〃 稲津町小里697番地の1	68-3201
〃 大湫コミュニティーセンター	〃 大湫町422番地の1	63-2360

## 【消防署】

名 称	所 在 地	☎
瑞浪市消防署	瑞浪市土岐町112番地の1	68-2001
〃 消防署 陶分署	〃 陶町水上384番地の9	65-4188

## 【教育施設】

名 称	所 在 地	☎
瑞浪市立瑞浪幼稚園「瑞浪幼児園」	瑞浪市北小田町1丁目54番地	68-2003
〃 稲津幼稚園「稲津幼児園」	〃 稲津町小里697番地の1	68-3400
〃 陶幼稚園「陶幼児園」	〃 陶町猿爪1082番地の46	65-2053
〃 桔梗幼稚園「桔梗幼児園」	〃 土岐町1770番地の2	68-2323
〃 竜吟幼稚園「竜吟幼児園」	〃 釜戸町2821番地の2	63-2056
〃 日吉幼稚園「日吉幼児園」	〃 日吉町4115番地の2	69-2123
〃 みどり幼稚園「みどり幼児園」	〃 下沖町2丁目10番地	68-2632
〃 一色幼稚園「一色幼児園」	〃 寺河戸町190番地の1	67-1817
中京幼稚園	〃 土岐町2197番地の1	68-5285
瑞浪市立瑞浪小学校	〃 北小田町1丁目66番地	68-4535
〃 土岐小学校	〃 土岐町6451番地の4	68-4185
〃 陶小学校	〃 陶町水上664番地の8	65-2029
〃 稲津小学校	〃 稲津町小里371番地の1	68-3204
〃 明世小学校	〃 明世町山野内1番地の40	68-2807
〃 日吉小学校	〃 日吉町2370番地の1	69-2009
〃 釜戸小学校	〃 釜戸町3007番地の3	63-2004
瑞浪市立瑞浪中学校	〃 土岐町7790番地の1	68-4195

〃 瑞陵中学校	瑞浪市土岐町 516 番地の 3	68-4191
〃 日吉中学校	〃 日吉町 2370 番地の 1	69-2044
〃 釜戸中学校	〃 釜戸町 3361 番地の 3	63-2069
〃 瑞浪南中学校	〃 稲津町小里 456 番地	68-3239
瑞浪市学校給食センター	〃 土岐町 7790 番地の 1	68-6015
麗澤瑞浪中学校	〃 稲津町萩原 1661 番地	66-3111
岐阜県立瑞浪高等学校	〃 土岐町 7942 番地	68-4161
中京学院大学附属中京高等学校	〃 土岐町 7074 番地の 1	68-4501
麗澤瑞浪高等学校	〃 稲津町萩原 1661 番地	66-3111
中京学院大学 瑞浪キャンパス	〃 土岐町 2216 番地	68-4555
瑞浪市中央公民館(瑞浪市総合文化センター内)	〃 土岐町 7267 番地の 4	68-5281
〃 陶公民館	〃 陶町猿爪 405 番地の 1	65-2112
〃 陶公民館 体育室	〃 陶町水上 669 番地の 1	—
〃 稲津公民館	〃 稲津町小里 697 番地の 1	68-3201
〃 日吉公民館	〃 日吉町 4093 番地の 2	69-2036
〃 釜戸公民館	〃 釜戸町 2673 番地の 1	63-2005
〃 大湫公民館	〃 大湫町 421 番地の 2	63-2360
瑞浪市教育支援センター (教育相談室)	〃 土岐町 400 番地の 1	67-3338
瑞浪市教育支援センター適応指導教室(こぶし教室)	〃 土岐町 400 番地の 1	68-9811
瑞浪市民図書館	〃 土岐町 7267 番地の 4	68-5529
瑞浪市総合文化センター	〃 土岐町 7267 番地の 4	68-5281
瑞浪市化石博物館	〃 明世町山野内 1 番地の 47	68-7710
瑞浪市陶磁資料館	〃 明世町山野内 1 番地の 6	67-2506
瑞浪市市之瀬廣太記念美術館	〃 明世町戸狩 2 番地の 17	68-9400
瑞浪市地球回廊	〃 明世町戸狩 67 番地の 1	68-9950
瑞浪市自然ふれあい館	〃 釜戸町 1069 番地の 307	63-0015

## 【体育施設】

名 称	所 在 地	☎
瑞浪市民体育館	瑞浪市明世町戸狩 191 番地	68-0747
狭間川テニスコート	〃 松ヶ瀬町 4 丁目 33 番地	—
樽の上野球場	〃 樽上町 1 丁目 41 番地	—
瑞浪市民競技場	〃 明世町戸狩 143 番地	—
〃 野球場	〃 明世町戸狩 138 番地	—
〃 テニスコート	〃 明世町戸狩 189 番地の 1	—
〃 アーチェリー場	〃 明世町戸狩 205 番地	—
〃 弓道場	〃 明世町戸狩 198 番地	—
〃 日吉体育館	〃 日吉町 2722 番地の 1	—
〃 日吉グラウンド	〃 日吉町 2696 番地	—

## 【福祉施設】

名 称	所 在 地	☎
瑞浪市立陶児童館	瑞浪市陶町猿爪 1082 番地の 65	65-4187
〃 土岐児童センター	〃 土岐町 5765 番地の 1	67-2338
〃 樽上児童センター	〃 樽上町 1 丁目 77 番地	68-0626
〃 南小田児童館	〃 南小田町 1 丁目 32 番地	68-8611
〃 陶保育園「陶幼児園」	〃 陶町猿爪 1082 番地の 46	65-2053
〃 桔梗保育園「桔梗幼児園」	〃 土岐町 1770 番地の 2	68-2323
〃 みどり保育園「みどり幼児園」	〃 下沖町 2 丁目 10 番地	68-2632
〃 竜吟保育園「竜吟幼児園」	〃 釜戸町 2821 番地の 2	63-2056
〃 稲津保育園「稲津幼児園」	〃 稲津町小里 697 番地の 1	68-3400
〃 日吉保育園「日吉幼児園」	〃 日吉町 4115 番地の 2	69-2123
〃 一色保育園「一色幼児園」	〃 寺河戸町 190 番地の 1	67-1817
〃 瑞浪保育園「瑞浪幼児園」	〃 北小田町 1 丁目 54 番地	68-2003
啓明保育園	〃 土岐町 7192 番地の 3	68-2463
千寿の里 愛保育園	〃 山田町 1040 番地の 2	66-2511
せいわ保育園	〃 和合町 2 丁目 93 番地	68-0089
地域型保育事業所 ジョイフルシーズ	〃 上野町 3 丁目 7 番地の 1	68-4332
みどり地域子育て支援センター「愛モア」	〃 下沖町 2 丁目 10 番地(みどり幼児園内)	66-1325
稲津地域子育て支援センター「おんぶにだっこ」	〃 稲津町小里 364 番地の 1	66-1064
桔梗地域子育て支援センター「ハグハグ」	〃 土岐町 1770 番地の 2 (桔梗幼児園内)	67-1136
竜吟地域子育て支援センター「スマイル」	〃 釜戸町 2821 番地の 2 (竜吟幼児園内)	63-2060

瑞浪市市民福祉センター ハートピア	瑞浪市樽上町1丁目77番地	68-4148
瑞浪市シルバー人材センター	〃 樽上町1丁目77番地	68-8744
特別養護老人ホーム みずなみ陶生苑	〃 釜戸町833番地	63-2843
特別養護老人ホーム 千寿の里	〃 山田町1018番地の1	68-1248
特別養護老人ホーム みずなみ瀬戸の里	〃 稲津町小里2723番地の1	67-3003
千寿の里 西小田(特養・ケアハウス・養護)	〃 西小田町3丁目221番地	66-1030
老人保健施設 ひざし	〃 稲津町萩原1番地	67-3748
瑞浪市立老人憩いの家 寿楽荘	〃 稲津町小里606番地の8	68-2422
瑞浪市立老人憩いの家 福寿荘	〃 日吉町4116番地の1	64-2932
瑞浪市立老人憩いの家 桜寿荘	〃 土岐町5200番地	66-1211
陶宅老所 いちののさん	〃 陶町猿爪14番地の1	65-2488
稲津宅老所 いなほ	〃 稲津町小里1036番地の1	67-2054
障害者支援施設 岐阜県立サニーヒルズみずなみ	〃 陶町猿爪657番地の34	65-3322
瑞浪市障害者デイサービスセンター さくら	〃 土岐町5200番地	66-1211
瑞浪市子ども発達支援センター ぼけっと	〃 寺河戸町1149番地の1	67-2106
障害者支援施設 陶技学園みずなみ荘	〃 稲津町萩原1660番地の182	67-2067
障害福祉サービス事業所 どんぐり工房	〃 陶町水上669番地の1	62-1230
障害者就労支援事業所 ピュアハート姫(ドリームプラザ)	〃 寺河戸町980番地	26-9322

### 【保健衛生施設】

名 称	所 在 地	☎
瑞浪市保健センター	瑞浪市上平町1丁目1番地	68-2111
瑞浪市斎場	〃 山田町166番地の1	68-3666
瑞浪市クリーンセンター	〃 日吉町258番地の76	68-6010
瑞浪市衛生センター	〃 日吉町7308番地の6	64-2619
瑞浪市浄化センター	〃 下沖町2丁目1番地	68-2325
瑞浪市不燃物最終処分場	〃 稲津町小里1538番地の1	68-3029

## 【その他】

名 称	所 在 地	☎
瑞浪市産業振興センター	瑞浪市上平町5丁目5番地の1	56-0201
瑞浪市窯業技術研究所	〃 上平町5丁目5番地の1	67-2427
旧森川訓行家住宅 丸森	〃 大湫町445番地の2	63-2455
旧森川善章住宅主屋 新森	〃 大湫町463番地の1	—
陶都森林組合	〃 一色町4丁目87番地	68-3027
瑞浪市地域交流センター「ときわ」	〃 寺河戸町1131番地の2	66-1282
瑞浪市農産物等直売所「きなあつ瑞浪」	〃 土岐町6059番地	26-8617
多治見警察署瑞浪交番	〃 土岐町194番地の1	68-2002
〃 稲津警察官駐在所	〃 稲津町小里1003番地の1	68-3231
〃 釜戸警察官駐在所	〃 釜戸町2680番地の1	63-2110
〃 陶警察官駐在所	〃 陶町水上677番地の8	65-2002
〃 日吉警察官駐在所	〃 日吉町1021番地の5	69-2110
岐阜県東部広域水道事務所	〃 釜戸町2190番地の12	63-2881
可児川防災溜池事務所	〃 日吉町9380番地の13	0574-67-0279
瑞浪郵便局	〃 寺河戸町1177番地の1	68-3802
瑞浪一色簡易郵便局	〃 一色町2丁目126番地	68-2354
瑞浪稲津郵便局	〃 稲津町小里1144番地の2	68-2943
釜戸郵便局	〃 釜戸町2821番地の22	63-2601
陶郵便局	〃 陶町猿爪373番地の1	65-2530
日吉郵便局	〃 日吉町656番地	69-2942
水上簡易郵便局	〃 陶町水上361番地の1	65-3270
和合郵便局	〃 和合町1丁目2番地	68-2941
瑞浪鶴城簡易郵便局	〃 土岐町2443番地の1	68-8716
瑞浪細久手簡易郵便局	〃 日吉町7887番地	69-2021
大湫簡易郵便局	〃 大湫町439番地	63-2361
J R 瑞浪駅	〃 寺河戸町1171番地の2	—
J R 釜戸駅	〃 釜戸町3197番地の11	—
瑞浪国道維持出張所	〃 土岐町7064番地	68-4591
中日本エクストール名古屋(株)瑞浪料金所	〃 明世町戸狩238番地の1	68-7141
国立研究開発法人日本原子力研究開発機構 東濃地科学センター瑞浪超深地層研究所	〃 明世町山野内1番地の64	66-2244
公益財団法人地震予知総合研究振興会 東濃地震科学研究所	〃 明世町山野内1番地の63	67-3105
岐阜県先端科学技術体験センター(サイエンスワールド)	〃 明世町戸狩54番地	66-1151