

広報

みずなみ

2005年
(平成17年)

10-15

No.1124



神明・白山神社例祭(大湫町)10月2日

主な内容

- 2~3 ものづくり文化街道だより
東海環状都市地域のイベントなど/
ものづくり文化街道体験モニターツアー
- 4 JR瑞浪駅構内をバリアフリー化
バリアフリー化整備内容/
駅周辺のバリアフリー計画/など
- 5 アスベストあなたの建物は大丈夫?
建物解体等には届出が必要です/
各相談窓口/など
- 6~7 市議会だより
報告案件/条例案件/予算案件/など
- 8~9 はぐくみ
教育委員長に小栗幸江さん/
旧大湫小学校を解放/今学校では/など

- 10 図書館だより
セラミックアート展を開催/
クリスマスリース作り募集/など
- 11~13 みんなの広場
献上粟収穫祭/中国人慰霊祭/
還暦野球で全国大会/など
- 14 1,000㎡以上の土地開発事業を行う場合は事前に協議を!
協議が必要な行為とは/
こんな場合はご連絡を
- 15 お知らせ
環境フェアみずなみ2005/
美濃焼プラザ祭/アマチュア映画祭/など
- 16 健康だいすき
乳がん検診/健康相談/献血/
乳幼児健診/など

文化街道だより

交流連携推進協議会～

瑞浪市を含む東海環状自動車道で結ばれる9都市は、和紙・刃物・陶磁器・自動車産業など「ものづくり文化」の伝統を持つ地域です。これらの都市で「人・モノ・文化・情報」など多様な交流と連携を進めるため、「東海環状都市地域交流連携推進協議会」を組織し、さまざまな活動を行なっています。今回は「ものづくり文化」でつながる9都市の、イベントや観光スポットをご紹介します。
 問合せ 企画政策課 ☎内線345

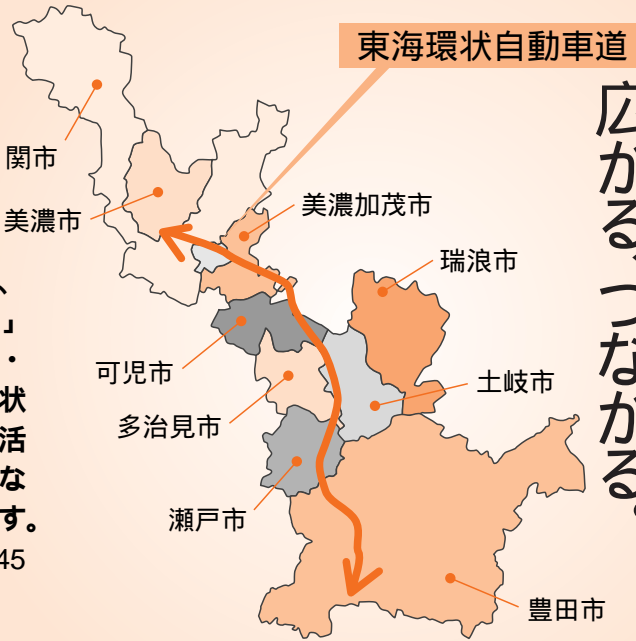

ものづくりで
 広がる、つながる。



豊田市 香嵐渓もみじまつり
 11月1日(火)～11月30日(水)
 4000本のもみじが黄や紅に染まる様は圧巻です。見ごろは11月中旬から下旬。11月中は日没から21時までライトアップされます。
 【アクセス】東海環状・豊田勘八I.Cより約20分
 問合せ 足助観光協会 ☎0565-62-1272

多治見市 多治見ワインフェスタ2005
 11月23日(水・祝)
 神言会多治見修道院で収穫されたぶどうで作ったワインを楽しむ収穫祭です。ワインを楽しむためにも、公共交通機関をご利用ください。
 【料 金】2,000円
 【アクセス】東海環状・土岐南多治見I.Cより約10分
 問合せ 多治見市PRセンター ☎23-5444



瀬戸市 第6回せと・まるっとミュージアム大回遊
 11月12日(土)・13日(日)

市内各地を舞台に、窯元団体や市民グループなどが趣向を凝らしたイベントを実施。当日は各イベント会場を快適に回遊することができるように無料バスも走ります。
 【アクセス】東海環状・せと赤津I.Cより各会場へは約5～10分 問合せ 瀬戸市国際博覧会推進課 ☎0561-88-2541



ものづくり文化街道 体験モニターツアー

「東海環状自動車道を使って、美濃和紙の伝統工芸体験とうだつの街並みを訪ねる旅」
 ・日 時 11月6日(日) 8時40分～17時
 ・コ ー ス 瑞浪駅北(発)～美濃和紙の里会館～美濃関物産館(昼食)～うだつの街並み～関鍛冶伝承館～瑞浪市役所
 ・旅行代金 2,400円(昼食代・入館料等含む)
 申込・問合せ 10月17日(月) 9時から先着順で40人まで受付します。
 (株)日本旅行名古屋支店 ☎052-232-6710 FAX052-232-6711
 URL <http://sky.nta.co.jp/tmusr/plan/2410270505.html>

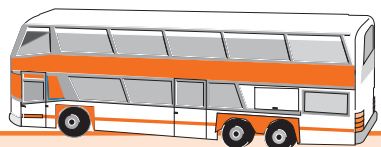



ものづくり文

～ 東海環状都市地域

関市 刃物フィールドミュージアム
 ～ 関鍛冶伝承館・フェザーミュージアム・
 刃物会館・濃州関所茶屋を巡る～

「刃物のまち・岐阜県関市」の刃物の歴史や古式伝承の技を紹介する刃物関連施設の周遊。刃物会館を中心とした300mの範囲には、関市の刃物にまつわる観光施設が集まっています。

【料 金】 関鍛冶伝承館のみ有料 大人200円、子供100円

【アクセス】 東海環状・富加・関I.Cより約10分 問合せ 関市観光協会 ☎0575-22-3131 (代表)

可児市 花フェスタ記念公園 秋の公園まつり

11月20日(日)まで

品種数で世界一を誇るバラも、10月中旬ごろから秋の最盛期を迎え、園内に植えられた100万本ものコスモスとともに園内を彩ります。

【料 金】 大人800円(400円) 高校生500円(300円) 小中学生300円(200円)

4～11月の季節料金 ()内は12月～3月料金

【アクセス】 東海環状・可児御嵩I.Cより約5分

問合せ 花フェスタ記念公園事務所 ☎0574-63-7373



美濃市 大矢田(おやだ)ひんこまつり 11月23日(祝・水)



大矢田もみじ谷で開催されるまつりで、五穀豊穡を祈願する素朴な人形劇です。国選択無形民族文化財に指定されています。

【アクセス】

東海環状・美濃I.Cより約10分

問合せ 美濃市観光協会

☎0575-35-3660

美濃加茂市 2005みのかも産業祭
 11月12日(土)～13日(日)

毎年大勢の人々で賑わう産業祭。多彩なステージイベントや屋台、農産物などの即売もあります。

【アクセス】 東海環状・美濃加茂I.C下車、国道41号経由で約10分

問合せ 美濃加茂市商工観光課

☎0574-25-2111(代表)



土岐市 織部の里公園

元屋敷陶器窯跡(国指定史跡)の一角を歴史公園として整備し、「歩く」「見る」「触れる」ことで美濃桃山陶への理解を深めることができる公園。作陶体験や茶会も開催されています。

【料 金】 無料(作陶、茶会除く)

【アクセス】

東海環状・土岐南多治見I.Cより約15分、中央道・土岐I.Cより約15分

問合せ 織部の里公園 ☎54-2710



JR瑞浪駅構内 バリアフリー化が

完了しました。

市では、平成16年に交通バリアフリー法に基づき瑞浪駅周辺のバリアフリー化に関する計画として『瑞浪駅周辺交通バリアフリー基本構想』を策定しました。

この構想に基づき、平成16年からJR東海による駅構内のバリアフリー化工事が行われてきましたが、その工事が完了し、9月25日から利用が可能となりました。

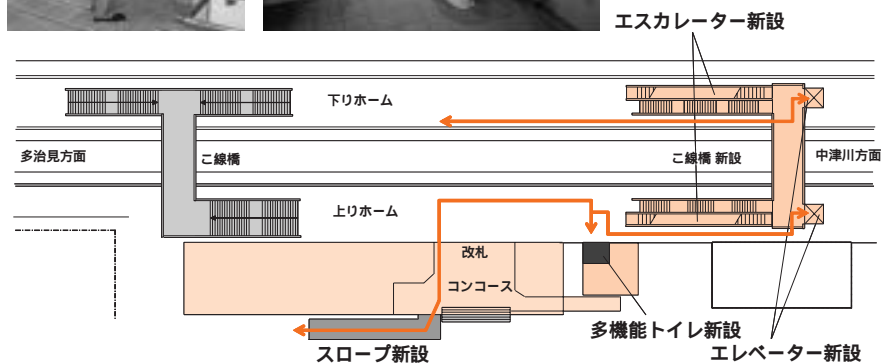

すでに3月よりトイレ及びスロープについては利用を開始しています。これに続き、ホーム東側に新たにこの線橋を新設し、エスカレーター、エレベーターを設置しました。これにより高齢者や身体障害者のみならずにも安心して駅を利用していただけられるようになりました。

整備内容

- ・エレベーター2基
- ・エスカレーター2基（上り専用）
- ・身障者対応多機能トイレ（オストメイト対応）
- ・身障者対応スロープ

今後は、地下自由通路のエレベーター設置など、駅前広場の再整備を順次行っていく予定です。工事中はご迷惑をおかけしますが、ご協力をお願いします。



関連して駅周辺のバリアフリー計画を掲載

『瑞浪駅周辺交通バリアフリー基本構想』は市役所での閲覧のほか、ホームページでもご覧いただけます。

問合せ 都市計画課 公内線245
商工課 公内線499



あなたの建物は大丈夫？ 適切な調査と対策を！

市の相談窓口 環境課 ☎内線490
都市計画課 ☎内線247

建築物に使用されている吹き付けアスベスト等から飛散するアスベストによる、健康被害を防止するための調査等の手順を示した「岐阜県アスベスト対応指針」が作成されました。また、市においても公共施設の調査と対策及び、市民からの各種相談に対応するため、アスベスト対策委員会を設置し対策を検討しています。

健康障害が心配される吹き付けアスベスト(飛散性)は、昭和30年代から平成8年頃まで使用された可能性があるとされています。

このようなことから県では「岐阜県アスベスト対応指針」を作成し、県ホームページに掲載しました。指針には、建築年次、確認申請書の設計図面等、成分分析機関によるアスベスト使用の確認や、アスベストの使用が確認された場合の対処方法が記載されています。

その他にも、成分分析機関や相談窓口についても記載されていますので、県ホームページまたは、市の相談窓口で指針をご確認ください。

なお、建物に使用されたアスベストについては専門的な知識が必要です。まず建築士、建設業者、または下記相談窓口へご相談ください。

～建築物に使用されている「アスベスト」について～

アスベストは大きく分けると2つに分類されます。

【飛散性アスベスト】 鉄骨造建築物の柱・梁の耐火被覆、機械室等の吸音・断熱材として使用。

【非飛散性アスベスト】 外壁や屋根に使用された石綿スレートなどで、通常の使用状態であれば飛散する可能性は低いといわれています。

アスベスト等が使用されている建築物や解体等の作業を行う場合は、届出が必要です

提出先・問合せ 多治見労働基準監督署 0572-22-6381

アスベストによるリフォームの訪問販売にご注意ください

最近、アスベストで不安をあまり、リフォームを促すような訪問販売が増加しているようです。不審に感じたら消費者生活センターもしくは各相談窓口にご相談ください。

岐阜県消費生活センター 連絡先☎058-265-0999

消費生活相談窓口 東濃地域振興局振興課 連絡先☎0572-23-1111 内線227

建築物に関する相談窓口

相談窓口	連絡先
県庁建築指導課	058-272-1111(内線3785)
東濃建築事務所	0572-23-1111(内線332、333)

周辺環境、廃棄物に関する相談窓口

相談窓口	連絡先	相談対象
県庁大気環境室	058-272-1111(内線2692、2693)	石綿製品製造事業場、解体作業現場からの石綿飛散に関すること。...
県庁廃棄物対策室	058-272-1111(内線2714、2715)	廃棄物の運搬、処分及び処理業者に関すること。...
東濃地域振興局環境課	0572-23-1111(内線213)	上記 及び

健康に関する相談窓口

相談窓口	連絡先
県庁健康政策課	058-272-1111(内線2518)
東濃地域保健所	0572-23-1111(内線362)

市議会だより

平成17年第3回市議会定例会が、9月7日から9月29日まで23日間にわたり開かれました。
提出された報告案件6件と、人事案件4件、条例案件22件、予算案件5件、認定案件1件、その他の案件7件、議員発議1件、の計46件が審議され、原案どおり可決・承認すべきものとされました。

会期日程

- 9月7日 本会議（諸般の報告、議案上程、説明）
- 9月15日 本会議（一般質問）
- 9月16日 本会議（一般質問、議案質疑、委員会付託）
- 9月20日 総務文教委員会
- 9月21日 市民福祉委員会、経済建設委員会
- 9月22日 本会議（委員長報告、討論、採決、閉会）

報告案件

専決処分報告について（交通事故の和解及びこれに伴う損害賠償額の決定について）3件
専決処分の報告について（損害賠償の額を定めることについて）
専決処分の報告について（平成17年度瑞浪市下水道事業特別会計補正予算（第2号））

人事案件

専決処分の報告について（平成17年度瑞浪市一般会計補正予算（第1号））

人権擁護委員の候補者の推薦につき意見を求めることについて
【委員の任期満了に伴い、引き続き岩島康文氏（一色町）を候補者として推薦することについて意見を求めるもの】

【委員の任期満了に伴い、引き続き稲葉宏子氏（稲津町）を候補者として推薦することについて意見を求めるもの】

【委員の任期満了に伴い、引き続き小木曾とみ子氏（陶町）を候補者として推薦することについて意見を求めるもの】

瑞浪市教育委員会委員の任命につき同意を求めることについて
【委員の任期満了に伴い伊藤加代子氏（陶町）を任命することについて同意】

条例案件

【火災に関する警報の発令中に一定の条件のもと喫煙を制限し、出火防止を図るための所要の改正】

【指定管理者制度導入に伴う所要の改正】

【指定管理者制度導入に伴う所要の改正】

【指定管理者制度導入に伴う所要の改正】

【指定管理者制度導入に伴う所要の改正】

【指定管理者制度導入に伴う所要の改正】

【指定管理者制度導入に伴う所要の改正】

【指定管理者制度導入に伴う所要の改正】

【指定管理者制度導入に伴う所要の改正】

【指定管理者制度導入に伴う所要の改正】

【指定管理者制度導入に伴う所要の改正】

【指定管理者制度導入に伴う所要の改正】

【指定管理者制度導入に伴う所要の改正】

【指定管理者制度導入に伴う所要の改正】

【指定管理者制度導入に伴う所要の改正】

【指定管理者制度導入に伴う所要の改正】

【火災に関する警報の発令中に一定の条件のもと喫煙を制限し、出火防止を図るための所要の改正】

【指定管理者制度導入に伴う所要の改正】

【指定管理者制度導入に伴う所要の改正】

【指定管理者制度導入に伴う所要の改正】

【指定管理者制度導入に伴う所要の改正】

【指定管理者制度導入に伴う所要の改正】

【指定管理者制度導入に伴う所要の改正】

【指定管理者制度導入に伴う所要の改正】

【指定管理者制度導入に伴う所要の改正】

【指定管理者制度導入に伴う所要の改正】

【指定管理者制度導入に伴う所要の改正】

【指定管理者制度導入に伴う所要の改正】

【指定管理者制度導入に伴う所要の改正】

【指定管理者制度導入に伴う所要の改正】

【指定管理者制度導入に伴う所要の改正】

【指定管理者制度導入に伴う所要の改正】

【指定管理者制度導入に伴う所要の改正】

改正

【瑞浪市心身障害者小規模授産所の設置及び管理に関する条例の制定について】

【指定管理者制度導入に伴う所要の改正】

瑞浪市身体障害者デイサービスセンターの設置及び管理に関する条例の制定について

【指定管理者制度導入に伴う所要の改正】

瑞浪市児童館の設置及び管理に関する条例の制定について

【指定管理者制度導入に伴う所要の改正】

瑞浪共同福祉施設の設置及び管理に関する条例の制定について

【指定管理者制度導入に伴う所要の改正】

瑞浪市駐車場条例の一部を改正する条例の制定について

【瑞浪市駅前広場駐車場廃止に伴う所要の改正】

瑞浪市都市公園条例の一部を改正する条例の制定について

【都市公園法の改正に伴う所要の改正】

瑞浪市水道事業給水条例の一部を改正する条例の制定について

【瑞浪市上水道第5次拡張事業変更認可に伴う分担金の改正】

予算案件

平成17年度瑞浪市一般会計補正予算(第2号)

【歳入歳出予算を四億九千九百五十万円を追加し、総額五百五十億七千六百五十万円とするもの】

【平成17年度瑞浪市老人保健事業特別会計補正予算(第2号)】

【歳入歳出予算を一千七百七十万七千円を追加し、総額三十九億十萬円とするもの】

【平成17年度瑞浪市介護保険事業特別会計補正予算(第1号)】

【歳入歳出予算を三百六十万円を追加し、総額十九億八千九百十萬円とするもの】

【平成17年度瑞浪市駐車場事業特別会計補正予算(第3号)】

【歳入歳出予算を百七十万円を追加し、総額二千三百三十万円とするもの】

【平成17年度瑞浪市下水道事業特別会計補正予算(第3号)】

【歳入歳出予算を一千十万円を追加し、総額十五億六千二百万円とするもの】

その他案件

【岐阜県市町村職員退職手当組合規約の変更について】

【市町村合併による組合・町の脱退及び一部事務組合の名称変更】

【瑞浪市と笠原町との間の証明書等の交付等に係る事務の委託の廃止について】

【多治見市の廃置分合に伴い証明書交付事務委託を廃止するもの】

【指定管理者の指定について】

【瑞浪市立あけよ温泉白寿荘の指定管理者を社会福祉法人千寿会に指定するもの】

【東濃農業共済事務組合規約の変更について】

【多治見市の廃置分合等に伴う所要の改正】

【市道路線の廃止について】

【道路法の規定により萩原・大久手線他2路線を廃止するもの】

【市道路線の認定について】

【道路法の規定により町屋・広瀬線他2路線を認定するもの】

【建設工事の委託に関する協定の締結について】

【瑞浪市浄化センター設備改築更新工事、協定(契約)金額二億三千万円】

認定案件

平成16年度瑞浪市水道事業会計決算の認定

議員発議

道路特定財源制度の堅持に関する意見書について

10月17日～23日は

「薬と健康の週間」です

処方された薬や市販薬を安全にかつ、効果的に使用するために、次のことに注意しましょう。

古くなった処方薬は要注意
薬の保管は日光・高温・湿気はさける
食前・食後・食間の服用を守る
薬は水と一緒に飲む

10月23日～29日は

「高圧ガス保安活動促進週間」です

「気をつけよう！」

なれと油断と思ひ込み

LPガスを使うときは、点火・着火を必ず目で確かめ、青い火で使い、換気にも注意しましょう。

火災のときは、容器バルブを閉め、消防署員に容器の位置を知らせ、後の措置を頼んでください。

地震のときは、器具せん・元栓を閉め、火を全部消し、容器バルブも閉めてください。

岐阜県LPガス協会瑞浪支部

教育委員長に小栗幸江さん

教育委員に伊藤加代子さん

10月3日に開催された第9回教育委員会定例会で、昨年10月から教育委員長として活躍された中島基行さんの任期満了に伴い後任の選出が行われ、小栗幸江さん(日吉町)が選ばれました。教育委員長の任期は1年で、教育委員会を代表し、教育委員会の会議を主宰します。

なお、定例会に先立ち、新しい教育委員の伊藤加代子さん(陶町)に、高嶋市長から辞令が交付されました。教育委員の任期は4年で、教育委員会の規則の制定や、学校教育・生涯学習の方針の決定のほか、教育予算等の重要事項を審議します。

また、平成13年から教育委員として活躍いただいた工藤誠さん(稲津町)も任期満了に伴い9月30日をもって退任されました。

就任の「あいさつ」

教育委員長 小栗幸江

瑞浪市に市政が施行され半世紀が経過し、新たな出発をはじめた年に教育委員長の大役を仰せつかりました。その責任の重大さを感じております。

これからの瑞浪市を考えると、

教育の果たす役割はますます重要になっていくものと思います。今後ますます進む高齢化社会に対応した生涯学習をとおして、市民憲章を具現化する「人づくり・家庭づくり・地域づくり・まちづくり」が瑞浪市の教育の主要課題であり、学校・家庭・社会が連携を密にし、「人間教育」に主眼を置く教育行政が重要であると考えています。

教育行政を推進するため、教育委員会の職務を誠実に遂行して行くことが委員長としての役割であり責務だと思っておりますので、皆様のご指導・ご協力をよろしくお願い申し上げます。



教育委員長
小栗幸江さん



教育委員
伊藤加代子さん

市之瀬廣太記念美術館特別展
「郷土の絵師
小木曾文洲展」

【内容】

日吉町の細久手宿出身で尾張藩御用絵師であった「文洲」と同門の「原洲」(大湫)、弟子であった「月洞」(稲津)、「月耕」(山田)等の屏風や軸を展示し、瑞浪市の絵画の黎明期を概観、郷土の偉人を顕彰し、次世代に引き継ぐため展示会を開催します。

期 間 11月2日(水)～

12月4日(日)

会 場 市之瀬廣太記念美術館

入館料 一般 200円

小・中学生 100円

お得な4館割引入館券、団体割引(20人以上)もあります。

【お願い】

文洲等に関する資料をお持ちの方は、ぜひご連絡ください。

【美術館ボランティアの募集】

会期中、展示室の管理と簡単な解説を行っていただきます。

希望される方は美術館までご連絡ください。

問合せ

市之瀬廣太記念美術館

☎68 9400

旧大湫小学校開放のお知らせ

平成17年3月31日に閉校しました旧大湫小学校を、大湫町文化祭に合わせて開放します。

同校は、昭和31年に建築された木造校舎で、木造ならではのあたたかさを感じ取っていただけると思います。

開放日 10月23日(日)

10時～17時まで

同日、大湫公民館にて、小野田寛郎さんの講演会があります。

問合せ 大湫公民館
☎63 2360

生涯学習施設 11月の休館日

総合文化センター	4日、7日、14日、21日、24日、28日
市民図書館	4日、7日、14日、21日、24～25日、28日
市民体育館	1日、4日、8日、15日、22日、24日、29日
化石博物館	4日、7日、14日、21日、24日、28日
陶磁資料館	
市之瀬記念美術館	
地球回廊	
自然ふれあい館	4日、7日、14日、21日、24日、28日
サイエンスワールド	
文化会館	3日、10日、17日、24日

今学校では



職場の体験

釜戸中学校

中学校を卒業すると、ほとんどの生徒は高等学校や専門学校に進みます。そこで中学校では、その手助けとなるよう、進路指導を行っています。進路指導は、上級学校への「行き方」指導も行っていますが、自分の将来をどのように生き抜いていくかという「生き方」指導がその中心になっています。

具体例を挙げると、二年生では、「職場体験」学習を行っています。生徒は、将来の夢に関連した事業所や職場を選び、自分で体験学習の依頼をします。

体験の承諾が得られたら、事業



釣り堀で清掃体験



保育園での保育士体験

所と必要な手続きや持ち物、体験できる内容等について事前の詳しい打ち合わせを行います。電話での交渉、体験内容等すべてが初めての体験で、生徒は緊張の連続です。しかし、この体験が「働くこと」の目的や意義を確かなものにし、正しい職業観を身につけることに役立つしていきます。

体験後の生徒の感想です。

『保育士の仕事は苦勞が多く大変ですが子どもトラブルや迷いを魔法のように解決します。どの子にも優しく平等に接します。そんな保育士にますますなりたいと決心しました。』

H17

生涯学習モデルグループ

百三十年余の伝統を守る

大川御躰子保存会(陶町) 代表 渡辺 春夫

私たちの保存会は現在20名の会員があり、年齢層も20代から60代までと幅があり、それぞれに合わせた活動しております。

活動の中心は年2回の祭りです。頃練習を重ねた太鼓と笛を披露することです。

7月の夏祭り(祇園)には小学生の子供達と一緒に「大川祇園躰子」を演奏します。祭りで使用する横笛は会員が手作りして子供達に支給し、口伝え、指伝えで指導しています。

10月の秋祭りには、太鼓のメンバーによる「狛犬太鼓」を披露します。これは1990年に世界一の狛犬が完成した時に創られた曲です。

この2つの祭りを通して、大川に伝わる古典芸能を保存・継承することが我々の使命であります。

保存会の結成は今から32年前のことです。それまでお躰子を担当していた青年団が解散し、代わって保存会が結成されました。更に5年後には小学生を対象にお躰子を教えるようになり今日に至って

います。

この頃は子供の人数も少なく寂しい思いですが一人でも多くの子に参加してもらえようがんばっています。

子供の頃に横笛を習った方々には、ぜひ私たちと一緒に大川の祭りを盛り上げましょう。

また、和太鼓に興味のある方は共に「狛犬太鼓」をたたこうではありませんか。私たちは下手ですが一生懸命教えます。少しでも空いた時間があれば、大川公民館で一緒に遊びませんか。



今月のミニ展ご案内

セラミックアート展

～豊かなやきものの町づくり～

11月1日(火)～11月30日(水)

私たちセラミックアート協会は、市内在住の企業デザイナーや染色家、また写真や絵画、書道の分野で活動しているメンバーが集まり、1994年に結成しました。

瑞浪市の地場産業である陶磁器を素材とし、従来の既成概念にとられずに、視点の異なるユニークな発想を大切にした創作活動を行っています。毎回テーマを決め窯業技術研究所の技術的協力を得ながら製作し、年1回の展示会を開催しています。私たちの創作活動が豊かなやきものの町づくりにつながればと思っています。

今回は「自由」をテーマにして製作しました。ぜひご覧ください。



秋の「読書週間」

「読書週間」は、読書の楽しさを得ることで、すべての世代の人たちに本に親しむきっかけをつくっていただきたいという考えに基づいた運動です。この機会に図書館で一冊の本を手にとってみてください。

- ・期間 10月27日～11月9日
- ・標語 「本を読んでも 君がすき」



整理休館日

館内整理のための左記のとおり休館させていただきます。大変ご迷惑をおかけしますがよろしくおねがいします。

- 休館日 10月25日(火)から27日(木)まで

図書館教室

クリスマスリース作り

里山も色づく季節になります。木の実や落ち葉を集め、野外のオープンスペースを利用して自然の中でリースづくりはいかがですか。

- ・日時 11月26日(土)

13時30分～

- ・場所 図書館前芝生広場

- ・講師 桜戸美由紀氏

- ・材料代 700円

- ・定員 30人(定員になり次第締め切り)



餅花作り

ちよっと気が早いようですが安価で新しい年を迎える準備はいかがですか。赤白緑の餅で手作りの餅花飾りに挑戦してみませんか。

- ・日時 12月3日(土) 13時30分～
- ・場所 市民図書館
- ・材料代 300円
- ・定員 30人(定員になり次第締め切り)

お月さまもお楽しみ

9月18日に開催された「としよかんホームコンサート」は中秋の名月の野外コンサート。ススキと満月と秋の風のなか、ひとり語り「宮澤賢治の夜」と題して行われ250人の観客は秋の一夜を楽しみました。



天皇に献上するアワを収穫

9月13日、稲津町の小栗敏見さん所有の畑で「献上粟収穫祭」が行われました。今回収穫されたアワは、皇居で執り行われる「新嘗祭(にいなめさい)」に献上され、10月25日には、小栗さん夫妻が収穫したアワ5合を桐の箱に入れて上京します。

新嘗祭とは、古くから天皇がその年に収穫された農作物の恵みに感謝し、自らも食す儀式で、現在は戦前の新嘗祭の日、11月23日が勤労感謝の日として国民の祝日となっています。

収穫祭では、神職がおはらいした後、小栗さんらが一本一本丁寧にアワを収穫しました。

粟を栽培するのが初めてという小栗さんは「台風14号の時には、アワが風で倒れないように、神社にお守りを買いにいきました」と話していました。



中国人慰霊祭で平和を誓う



9月18日、明世町の化石山にある「日中不戦の誓い」碑前で、「第39回中国人殉難者慰霊祭」が行われました。

この慰霊祭は、戦時中に地下軍需工場建設で強制労働に従事して亡くなった中国人39人を供養するために、中国殉難者瑞浪市供養会(加藤武志会長)の主催で執り行われ、関係者ら約100人が参列しました。

慰霊祭で高嶋市長は「今日の平和は尊い犠牲の上支えられています。戦争の悲惨さを風化することなく、日中の不戦を誓い御霊の安らかなご冥福を心からお祈りします」とあいさつしました。

参列者の中国大使館孫美嬌(そんびきょう)参事官は「青少年にも戦争の悲惨さを伝え、二度と戦争を繰り返してはならない」と碑前で日中不戦を誓いました。

化石博物館第64回特別展開催中
日本の化石シリーズ「中国地方の化石」

化石博物館では、中国地方から見つかる代表的な化石を紹介する特別展を開催します。

中生代から新生代(約2億5千万年～6千万前)の植物・アンモナイト・貝・昆虫・魚などの化石を展示します。



シダ植物の化石

期間 12月4日(日)まで
入館料 一般200円 小中学生100円
期間中の土曜日は、小中学生は無料です。
休館日 毎週月曜日、11月4日(金)、24日(木)
問合せ 化石博物館 ☎68-7710

見てね!

「あなたの街から 瑞浪市」 岐阜放送
10月25日(火) 18時10分～18時30分
「いつも近くにある、わたしの本棚」
瑞浪市民図書館の活動内容をテレビ放映します。
ぜひご覧ください。

Weekly おりべ、みずなみシティガイド」
ケーブルテレビおりべチャンネル(6CH)
10月15日(土) 21日(金)9時・12時・21時
10月22・23日に開催される「環境フェア」のお知らせが放映されます。

善意 暖かい善意をありがとうございました。
(有)東濃マシントール
代表取締役社長 渡邊靖治 様
二万二千二百円 社会福祉事業に

「二十二夜待ち」大湫町で琵琶響く

9月25日、大湫町の宗昌寺で「第3回中秋の二十二夜様の夕べ」が行われ、町民ら約40人が参加しました。

宗昌寺の境内には女性の願いを叶える観音様「如意輪観音」が2体あり、江戸時代には、二十二夜様の月が出るまでの間、村の女性たちがこの観音様の前に集まり念仏を唱えた後、お菓子を食べて団楽するなど、女性同士の数少ない娯楽、親交の場であったといわれています。

この日は二十二夜の遅い月を待つまでの間、名古屋市の琵琶演奏者、井村右水さんによる琵琶の弾き語りなどが行われ、琵琶の音色と巧妙な語り口に参加者は聞き入っていました。



還暦野球で全国大会出場



9月26日、10月2日から兵庫県で行われた還暦野球の全国大会「第21回全日本還暦軟式野球選手権大会」に出場した、陶都スターズの代表とそのチームに所属する瑞浪市在住の3選手が市役所を訪れ、高嶋市長に大会での健闘を誓いました。

同チームは、今年に入って東海大会、県大会で優勝、県リーグ戦でも現在1位の強豪で、選手吉田稔男さん(稲津町)が「自身7回目の全国大会出場となりますが、初心に戻って優勝を目指したい」と抱負を述べると、高嶋市長は「皆さんの頑張りがほかの皆さんの励みになります。優勝目指してがんばってください」と激励しました。

県福祉フェアで知事賞など受賞

9月26日、岐阜市で行われた「県障害者ふれあい福祉フェア」の障害者作品展で知事賞を受賞した加藤弘敏さん(学園台)と、障害者福祉・知的障害者支援協会会長賞を受賞した宮崎直美さん(陶町)が市役所を訪れ、高嶋市長に喜びの報告をしました。

加藤さんは7、8年前から始めたという陶芸で花器を、宮崎さんは桜が好きで桜をデザインした押し花をそれぞれ出展し、約1400点もの作品の中からこれらの賞に選ばれました。

加藤さんは「予想外で大変うれしかった」宮崎さんは「受賞後に恩師から祝福の電話があり、とてもうれしかった」と喜びを語ると、高嶋市長は「立派な賞を受賞されて大変すばらしい。これからもがんばってください」と祝福しました。



樽上児童センター



ゆりな
正村友梨奈ちゃん
(3歳)
一色町

つばさ
小栗大空ちゃん
(2歳)
日吉町



おめでとう
100歳

9月28日、この日100歳を迎えた大竹秀子さん(日吉町)を高嶋市長が訪問し、長寿をお祝いしました。

大竹さんは、毎日近所を散歩している大変お元気な方で、元気の秘訣を聞くと、「何でも食べて1日3食しっかり食べることです。でも家族の支えが一番大切です。とても感謝しています」と話していました。

高嶋市長は「本当にお元気ですね。大竹さんに元気をもらいました。100歳おめでとうございませう」と花束とお祝い金を手渡しました。



音楽で国際交流

9月28日、日吉小学校で「音楽文化国際交流演奏会」が行われ、児童や地元住民約180人がブローの演奏を楽しみました。

この演奏会は、能力開花支援事業の一環として毎年県の教育委員会が行っている事業で、チエコ出身のヴィエラ・エレトヴァさん(バイオリンスト)と吉川知香さん(ピアニスト)が同校を訪れ、「トルコ行進曲」や「美しき青きドナウ」など10曲を披露しました。

演奏会では、音楽に関するクイズやバイオリンの説明を交えたり、ヴィエラさんと吉川さんの伴奏で校歌を合唱するなど、児童らは楽しいひと時を過ごしました。



第32回 瑞浪市発明くふう展

最優秀受賞者は次のとおりです。(敬称略)

【作品の部】

県知事賞 「イライラフリゲーム」

小林 紀貴(稲津小4年生)

発明協会県支部長賞

「くっかわくん」

宮川 文孝(瑞浪小3年生)

市長賞 「お年寄りグッズ」

原田 秀樹(稲津中1年生)

市議会議員賞「ティパッティングマシン」

森 正樹(瑞浪小4年生)

岐阜県先端科学技術体験センター館長賞

「水産浮遊生物とラフラクトンの捕集器」

高村 仁(一般 高月町)

【絵画の部】

発明協会県支部長賞

「ぼくが住みたい海」

伊藤 雅一(陶小4年生)

教育長賞 「宇宙で森を育てる」

伊藤功治朗(土岐小6年生)

作陶講座 来年の干支を作る「戌イヌ」

・日時 11月6日(日) 9時～

・講師 伊野 重幸氏

・受講料 1500円

・定員 30人(定員になり次第締め切り)

・持ち物 エプロン、タオル等

・締切 11月4日(金)

申込・問合せ 瑞浪陶磁資料館

☎672506

1,000㎡以上の土地開発事業を行う場合は事前に協議を!

「瑞浪市土地開発事業及び特殊建築物に関する条例」

近年、無断開発や産業廃棄物処理に関連したさまざまな問題が発生しています。また、風俗店舗を目的とする建物(特殊建築物)などの建築による住民トラブルも発生しています。

このため、瑞浪市では適切に土地開発事業、特殊建築物の建築を行っていただくために、「瑞浪市土地開発事業及び特殊建築物に関する条例」を定め、事前に協議をしていただくことにしています。

協議が必要な行為とは

1,000㎡以上の一団の土地について行う形状変更及び区画の変更に関する行為。

特殊建築物の建築行為。

形状変更とは、下記の様な土地の利用目的の変更(山林・農地等から宅地へなど)、30cm以上の切土や盛土を伴う造成及び埋め立てのことです。

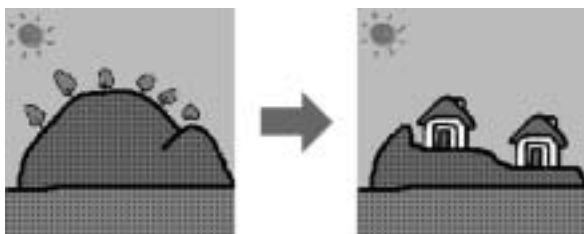

【山林から宅地へ】

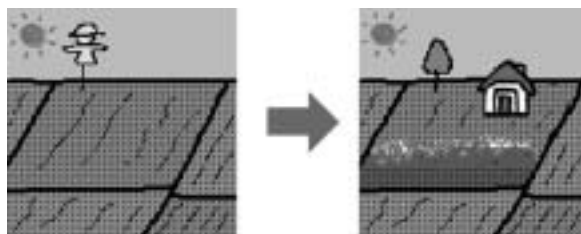

【農地から宅地へ】

区画の変更とは、道路や水路などの公共施設の新設、廃止や付替えによる土地の区画の変更のことです。
特殊建築物とは、風俗店舗を目的とする建物のことで、風俗営業等の規制及び業務の適正化等に関する法律第2条第1項第1号から4号まで及び同条第6項に規定する営業を目的とする建築物のことです。

皆様のご協力をお願いします

無秩序な開発などを無くし、良好な生活環境の形成及び自然環境の保護、安全で快適な都市環境の形成のためには、地域住民の方のご協力が必要です。

こんな場合は



【山林等の開発】



【農地等の開発】

お近くで上記に該当するような工事に気付かれた場合はご連絡ください。

こんな場合も 事業者に質問が可能な場合は条例の協議を行った事業であるのかを問い合わせただき、協議を行っていない場合にはご連絡ください。ご協力をお願いします。

連絡・問合せ 都市計画課 ☎内線247

「税を考える週間11月11日～17日」
文化講演会のご案内

- ・日 時 11月18日(金) 18時～20時
- ・場 所 可児市文化創造センター
- ・講 師 林家正蔵 師匠(襲名前 こぶ平)
演題「笑いと人生」
- ・入 場 無料(整理券必要)
- ・申 込 往復はがきまたはFAXで、住所、氏名、
電話番号を明記のうえ下記まで。定員になり次第
締め切りますのでお早めにお申し込みください。
問合せ 〒507-0831多治見市新町 1-18
(社)多治見法人会 ☎23-5538 FAX25-0866

第32回中京短期大学祭「恋!中短祭」

「秋の夜祭 みんなで踊ろう」

- ・日 時 10月28日(金) 18時～21時
- ・場 所 瑞浪駅前公園通 ・内 容 バサラ踊り
「篠田正浩(映画監督)講演会」
- ・日 時 10月29日(土) 13時～
- ・場 所 中京短期大学
- ・テーマ 「映画と私」
- ・入 場 無料(整理券必要)



10月28.29日は大学祭を開催しています。会場では模擬店やビンゴ大会が行われます。ぜひご来場ください。無料送迎バス駅北発(10時10分～毎時10分発)

問合せ 中京短期大学祭実行委員会 ☎68-4555

「第35回みずなみアマチュア映画祭」

陶町文化祭の一環として、瑞浪小型映画友の会が映画祭を開催します。(無料)

- ・日 時 10月22日(土) 13時30分開場
- ・場 所 陶公民館多目的ホール
- ・上映作品 御樋代木奉迎送祭・地球賛歌、花フェスタ2005ぎふ、74歳の挑戦他6作品
愛好者を募集しています。興味のある方は下記まで。
問合せ 瑞浪小型映画友の会事務局
近藤 潔 ☎65-2648

～あなたの料理の腕自慢をしてみませんか～
さつま芋料理コンテスト大募集

- ・募集内容 さつま芋を使った料理、菓子、スナックなどユニークなもの
- ・部 門 一般及び学生の部
- ・応募締切 11月5日(土)必着
- *書類審査のうえ、入選者には直接連絡されます。
コンテストは11月20日(日)8時から陶コミュニティーセンターで開催されます。詳しくは下記へ。
問合せ いやす里づくりの会(恵那市山岡町)
担当:後藤 ☎0573-59-0051

“地球にやさしい環境を考えよう”
環境フェアみずなみ2005”

- ・期 日 10月22日(土)・23日(日) 9時～16時
- ・会 場 サイエンスワールド 入場無料
- ・展示コーナー 各種リサイクル製品の紹介、リサイクル分別収集紹介、環境ポスターの展示、土岐川の生き物紹介、お楽しみクイズなど
- ・体験コーナー ハイブリッドカーの試乗、ケナフの紙すき、ペットフラワー・かさ袋ロケットづくりなど環境をテーマにした楽しい科学実験や工作
- ・ステージイベント サイエンスショー
問合せ 環境課 ☎内線490

司法書士による電話相談会
「クレジットサラ金・商工ローン・ヤミ金110番」

- ・日 時 11月6日(日) 10時～16時
- ・電話番号 058(240)6578
- ・内 容 消費者金融、信販会社、商工ローン、ヤミ金融からの借金に関する問題全般
問合せ 岐阜青年司法書士会 ☎0583-84-3961

ORIBEX2005 器・暮らし展MINO

- ・日 時 11月3日(木・祝)～6日(日)
10時～17時(最終日は16時まで)
- ・場 所 セラミックパークMINO
- ・内 容 陶磁器を中心としたテーブルウェア・インテリア製品の展示販売、呈茶ショップ、ORIBEX骨董市、私の茶碗展、作陶体験
問合せ セラミックパーク美濃 ☎28-3200

“福祉の仕事に関心のある方等を対象に”
福祉の仕事相談会を開催します

- ・日 時 10月28日(金)
10時～12時 陶公民館
13時30分～16時 ハートピア(市民福祉センター)
- ・相談内容 福祉の仕事と資格、福祉施設ガイド、求人・求職者登録
問合せ 東濃福祉人材バンク ☎25-0294
(水曜日・日・祝日を除く9時～17時)

～全館・快感・秋真盛り～
第7回美濃焼プラザ祭り

- ・日 時 10月29日(土)・30日(日) 10時～
- ・場 所 瑞浪市陶磁器会館(美濃焼プラザ)
- ・催し物 陶器廉売市、なんでも蚤の市、地元陶芸作家作品展示即売会、野菜青空市、飲食物販売、おしるこ無料配布、タイルアート体験、干支の作陶教室、瑞高生の福祉授業作品展示、セラミックアート展ほか
問合せ 美濃焼プラザ ☎68-0777

健康だいすき

ヘルスインフォメーション 保健センター ☎67-2700

🍁 乳がん検診(マンモグラフィ)のお知らせ

乳房エックス線撮影(マンモグラフィ)とは、検診車で専用のレントゲン装置を使い、乳房を挟んで写真を撮ります。今までの視触診法に加えて検査しますので、より精密に検査できます。

下記の日程で実施しますので、ご希望の方は電話等で予約してください。(ただし、定員があります)

検診日時	11月10日(木)	9時~15時
	11月28日(月)	13時~15時
	11月30日(水)	9時~11時

対象 40歳以上の女性

場所 保健センター

検診料 個人負担金 1,000円

内容 問診、医師による視・触診、両側の乳房エックス線撮影(検診車で左右2枚ずつ撮影)

検診の注意 授乳中、生理前等の乳房の張った状態の時は検診は避けてください。

今年度は最後の機会となります。

🍁 認知症(痴呆)相談

11月10日(木) 場所: 保健センター
受付時間: 13時~14時

<内容> 物忘れが激しい、物を盗られたと騒ぐ、興奮しやすくなった、徘徊・不潔行為の接し方、介護方法の相談など

<担当> 精神科医師(大湫病院)

* 電話予約が必要です。秘密は厳守します。

* 都合により健康カレンダーと日程が異なります。

🍁 BCG予防接種のお知らせ

11月1日(火) 場所: 保健センター
受付時間: 13時30分~14時30分

対象者: 平成17年8月生まれ

(満6ヵ月未満でまだ接種していない児も含む)

* 母子健康手帳を持参してください。

* 予診票の内容が変更になりますので、接種当日にお渡しします。(体温は会場で測定します。)

🍁 健康相談

11月9日(水) 場所: 保健センター

医師による健康相談: 14時~15時

* 医師による個別相談、血圧測定、検尿

・血圧が高めと言われたことがある方

・最近気になる症状がある方

・健診結果に不安を感じている方 等

(ご家族の方の相談でも結構です)

管理栄養士による栄養相談: 14時~16時

* 管理栄養士による個別相談

・高コレステロール、糖尿病、高血圧、貧血、肥満等の食事の摂り方など食生活に関する相談

🍁 献血(200ml/400ml)に協力ください

11月1日(火) パロー瑞浪店 10時~11時30分

* 採血後は約5~10分くらいの休憩を取るだけで普段と同じ生活をしていただいで差し支えありません。

🍁 乳幼児健診・相談・歯みがき教室

<場所 = 保健センター - 料金 = 無料>

健診・相談名	実施日	受付時間	対象者	持ち物
6ヵ月児健康相談及び離乳食教室	11月1日(火)	9時30分~9時45分受付	平成17年5月生まれ	母子健康手帳
中期・後期離乳食教室	11月1日(火)	13時30分開始	平成17年3月生まれ	母子健康手帳
1歳児すくすく教室	10月27日(木)	9時50分~10時(終了は11時30分)	平成16年10月生まれ	母子健康手帳 お茶
1歳6ヵ月児健康診査 * 健診終了後希望者に歯みがき教室を実施します	11月4日(金)	12時30分開始	平成16年4月1日~4月15日生まれ	母子健康手帳 タオル・コップ * 保護者の歯科健診も同時に実施します。
	11月11日(金)		平成16年4月16日~4月30日生まれ	
2歳児はみがき教室	11月7日(月)	9時~11時	平成15年11月生まれ	母子健康手帳 歯ブラシ・コップ 汚れてもいい服装でお越しください
2歳6ヵ月児はみがき教室	11月8日(火)		平成15年5月生まれ	
乳幼児相談	11月9日(水)	9時30分~11時	乳幼児希望者	母子健康手帳