

広報

みづなみ

2005年
(平成17年)

10-1

No.1123



親子ふれあい「土岐川の魚と親しむ会」(土岐小学校) 9月11日

主な内容

- 2 「ご利用ください」あなたの身近な足として
コミュニティバス8路線が運行 / クリエイションパーク線を新設
- 3 新たな農業の担い手「集落営農」
農政局長からのメッセージ / 将来の集落の姿・・・ / など
- 4~5 特集
知っていますか? 国民健康保険
- 6~7 高齢者のインフルエンザ予防接種について
予防接種の受け方 / インフルエンザとは・予防 / など
- 8~9 みんなの広場
「バサラ瑞浪」国際舞台に立つ / 市内最高齢者を訪問 / など
- 10~12 瑞浪市人事行政の運営等の状況を公表します
職員数に関する状況 / 職員の給与の状況 / など
- 13~15 お知らせ
保育園入園を受け付けます / 入院医療費Q & A / 漏水調査を実施します / など
- 16 健康だいすき
麻しん・風しん予防接種 / 乳がん集団検診 / 健康相談 / など

「ご利用ください」

「あなただの身近な足として」

路線バスの廃止に伴い運行を開始した市の自主運行バスは、平成15年10月に再編を行い、コミュニティバスとして充実を図ってきました。

市内全町を運行

コミュニティバスは、瑞浪中央線・山田線・日吉線・釜戸⇨大湫線・市原⇨名滝線・釜戸⇨平山線・萩原線・陶線の計8路線が市内全町を運行しています。

低料金に設定

瑞浪中央線・山田線・釜戸⇨平山線・陶線については一律ワンコイン(100円)です。その他の路線についても100円〜最高400円と低料金に設定しています。また中学生以下は無料となっています。

コミュニティバスは運行経費から運賃収入を差し引いた差額を補助金として運行会社に支払うことにより運営しています。従って運賃収入が増えることにより税金による負担が減る仕組みとなっています。

これから進む高齢化社会において、バスの必要性は高くなってきます。市民の皆さんに利用して頂くことが、これからのコミュニティバスの充実につながります。



「さらに便利さアップを目指して」 「アンケート調査実施中です」

現在コミュニティバスを利用していただいている方を対象に、コミュニティバスの利用に関するアンケート調査を行っています。

利用者の方のご意見を伺い今後のサービスに反映させるとともに、来年度以降のダイヤ改編のための資料とさせていただきます。

アンケート用紙はコミュニティバスの車内で配布、回収を行っておりますのでご協力をお願いします。

クリエイションパーク線を新設

瑞浪駅⇨瑞浪クリエイションパークへコミュニティバスを新設し、10月3日より朝夕各1便の運行を開始します。
ダイヤについては次のとおりです。

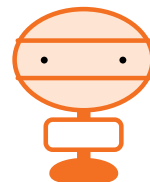

料金：一律100円	運休日：土日祝日、12月30日～1月3日		
瑞浪駅前	7:51	瑞浪クリエイションパーク	18:00
元町	7:52	クリエイションパーク口	18:01
龍門橋西	7:53	竹ノ下	18:03
東濃信用金庫前	7:54	下山田公民館	18:04
東濃厚生病院前	7:55	パロー瑞浪店前	18:05
市役所	7:56	五色	18:06
ハートピア南	7:57	一色	18:07
一色	7:58	ハートピア南	18:08
五色	7:59	市役所	18:09
パロー瑞浪店前	8:00	東濃厚生病院前	18:10
下山田公民館	8:01	東濃信用金庫前	18:11
竹ノ下	8:02	龍門橋西	18:12
クリエイションパーク口	8:04	元町	18:13
瑞浪クリエイションパーク	8:05	瑞浪駅前	18:14

問合せ 商工課 市内線481・499

新たな農業の担い手 『集落営農』

本年3月、国において農業政策の指針とも言うべき『食料・農業・農村基本計画』の見直しが行われました。これからの取り組みについて、東海農政局長からのメッセージをお知らせします。

農政局長からのメッセージ

本年3月に、今後の農政の基本方針を示した新たな『食料・農業・農村基本計画』が策定されました。

その中で、食料自給率目標を設定するとともに、目標の達成に向けて生産及び消費の両面において重点的に取り組むべき事項を明らかにしています。

特に重要なのは、農業就業人口が減少し、農業従事者の高齢化が進む中で、地域農業をどのようにして守り維持していくのか、また、農産物貿易の国際化が進む中で、どのようにして諸外国に負けない強い農業を作っていくのか、ということです。

このためには、農政を思い切って転換して、「地域農業の担い手」を早急に育成確保していくことが必要です。

現在、農政局では、地域農業の担い手として「認定農業者」及び「一定の要件を備えた集落営農」を育成・確保するため、管内各県及び各県農業団体と連携して、「担い手創成キャラバン活動」を展開しています。

農業者の皆さん、市町村・農業委員会やJA等の関係者の皆さんには、この運動の趣旨をご理解頂くとともに、地域での話し合いを通じて「認定農業者化」や「特定農業団体化」を早急に推進して頂くよう、よろしくお願ひします。

将来の集落の姿をいかに描くか



将来の集落について合意形成

☆担い手を明確化
☆面的まとまりのある農地利用・集積



今回の見直しでは、担い手として「集落営農組織」が位置づけられ、担い手（認定農業者・集落営農組織・農業生産法人等）に施策・支援を集中させるとされています。

これは、食料の自給率向上にとどまらず、農地の荒廃が進むことにより、農地の持つ多目的機能が発揮されない、集落が荒廃するなどの観点からも見直しがされています。

市内においても、年々荒廃農地が増加し、集落環境の悪化が進んでいます。管理できなくなった農地を、地域の問題として捉え、集落ぐるみで将来の地域の姿をいかに描く

か、話し合いをして頂きたいと考えています。集落営農の取り組みを検討される場合は、農林課までご相談ください。

問合せ 農林課 管内線475
東海農政局生産経営流通部経営課
☎052 201 7271

朝市・夕市、瑞浪みんなの広場のご利用を！
市内では、日曜日の朝市（ユニー北側市有地）及び水曜日の夕市（駅北共同福祉施設）が市内の農家の皆さんにより開催されています。事業継続のため多くの皆さんのご利用をお願いします。

知っていますか？国民健康保険

国民皆保険制度

日本では、すべての人が医療保険に加入することになっています（国民皆保険制度）。

国民健康保険は、職場の健康保険などに加入できない方に医療を保障する医療保険です。

退職などにより、会社等の健康保険が切れてしまったら、速やかに国民健康保険に加入していただかなければなりません。



国民健康保険

- ・自営業の方
- ・農業・漁業を営んでいる方
- ・パート・アルバイトなどをしていて職場の健康保険などに加入していない方
- ・外国人登録をしていて、1年以上日本に滞在すると認められた外国籍の方
- ・退職して職場の健康保険などをやめた方

退職・転職



就職・転職

職場の健康保険

会社員	健康保険
公務員	共済組合
船員	船員保険

国民健康保険のしくみ

病気やけがに備え、皆でお金を出し合い助け合う制度です。

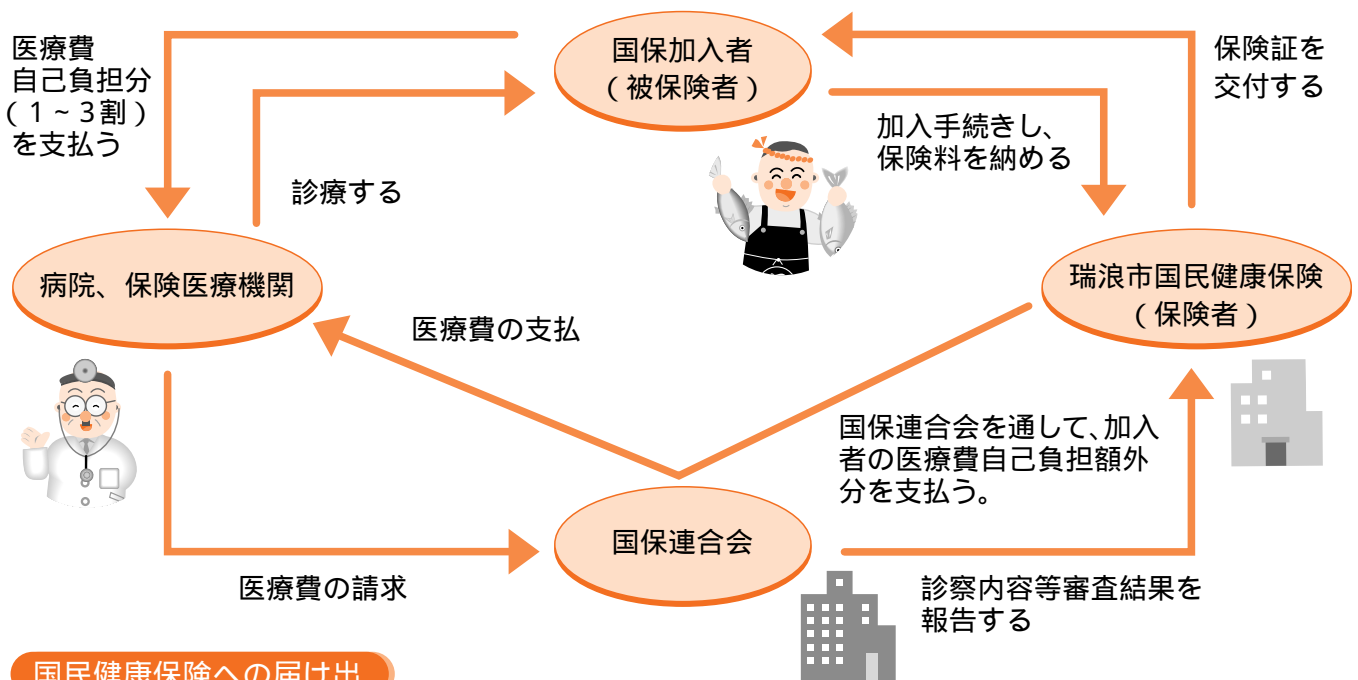

国民健康保険への届け出

加入するとき

転入	職場の健康保険などに加入していない方が他市区町村から転入してきた日（*国保は住民票のある市区町村での加入が原則）
退職	職場の健康保険などをやめた翌日
出生	国保加入者の子どもが生まれた日

やめるとき

転出	他市区町村へ転出した日
就職	職場の健康保険などに加入した日
死亡	死亡した日の翌日

届け出は14日以内に！

加入の届け出が遅れると

保険料は届け出をした日からではなく、資格取得の日（会社等の健康保険が切れた日、等）までさかのぼって保険料を請求することになり、1ヶ月あたりの負担が大きくなります。

やめる届け出が遅れると

本来資格はないのに、手元の保険証を使って医療を受けてしまった場合、国保が負担した医療費はあとで返していただきます。また、他の健康保険に加入したのに、国保をやめる手続きをしないと、保険料を二重払いしていることがあります。

保険料の計算方法

1年間の保険料は、年度・世帯ごとに、下記の～を合計して決定します。
ただし、最高限度額（医療分 53万円、介護分 8万円）までとなります。

所得割 世帯内加入者の前年（H16年1～12月）所得*1に応じて計算

【計算式】基準所得金額（前年所得 - 基礎控除33万*2）× 所得割 6.80%*3

資産割 世帯内加入者がH17年に支払う固定資産税（年額）に応じて計算

【計算式】固定資産税額 × 資産割 26.50%*3

均等割 世帯の加入者数に応じて計算

【計算式】加入者人数 × 均等割額 23,800円*3

平等割 1世帯あたり23,400円*3

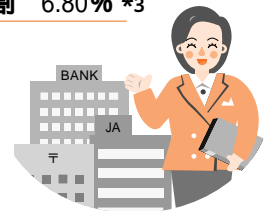

*1 所得とは、収入から経費などを差し引いたもの（給与の場合は、給与所得表にあてはめたもの）です。具体的には、平成16年源泉徴収票や、確定申告書等の「所得」の欄を確認ください。

*2 33万 = 基礎控除額。世帯員一人の所得から33万を引いた額が国保の「基準所得金額」となります。

*3 40歳以上65歳未満の方はさらに介護分が加算されます。

【平成17年度 保険料率】

医療分		+	介護分	
所得割	6.80%		40歳以上	所得割 0.98%
資産割	26.50%		65歳未満	資産割 5.10%
均等割	23,800円		の方はさらに	均等割 6,300円
平等割	23,400円			平等割 4,200円

その他

・出産育児一時金の支給

国民健康保険加入者が出産したとき、「出産育児一時金」として30万円（子ども一人当たり）が支給されます。ただし、他の健康保険から出産育児一時金が支給される場合は、支給されません。また、出産日の翌日から2年を経過すると支給されませんのでお気をつけください。

・葬祭費の支給

国民健康保険加入者が亡くなったとき、その葬祭を行った方（喪主）に「葬祭費」として5万円が支給されます。ただし、葬儀をした日の翌日から2年を経過すると支給されませんのでお気をつけください。

ご不明な点等ありましたら、

問合せ 保険年金課 保険係 ☎内線110

インフルエンザにご注意ください

インフルエンザを「たかがカゼの一種」と考えていませんか？
インフルエンザから身を守るためには正しい知識と日頃の予防が大切です。



1 インフルエンザとは

インフルエンザは、インフルエンザウイルスに感染することによって起こります。
インフルエンザにかかった人が咳やくしゃみなどをすることにより、ウイルスが空気中に広がり、それを吸い込むことによって感染します。
典型的なインフルエンザの症状は、突然の高熱、頭痛、関節痛、筋肉痛などで、のどの痛み、咳、鼻水などもみられます。
普通のカゼに比べて全身症状が強く、気管支炎や肺炎などを合併し、重症化することが多いのがインフルエンザの特徴です。
また、インフルエンザは流行が始まると、短期間に小児から高齢者まで膨大な数の人を巻き込み、特に65歳以上の高齢者や慢性疾患患者で死亡率がふだんより高くなるという点でも普通のカゼとは異なります。

2 インフルエンザの予防

予防の基本は、流行前に予防接種を受けることですが、インフルエンザは空気中に拡散されたウイルスによって感染しますので、感染予防のためには、人込みは避けましょう。また、常日ごろから十分な栄養や休息をとることも大事です。
インフルエンザ感染の広がりには空気の乾燥が関連しています。室内では加湿器などを使って加湿しましょう。外出時のマスクや帰宅時のうがい、手洗いは、普通のカゼの予防と併せておすすめします。

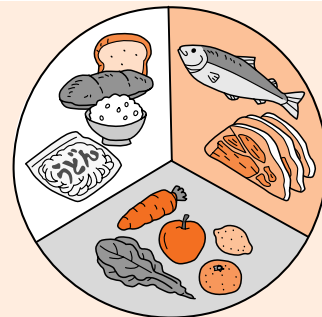

3 インフルエンザ予防接種の有効性

ワクチンを接種した人は、接種していない人に比べて症状が軽く、高齢者では肺炎で死亡する率が約3分の1に減っているといわれています。
インフルエンザウイルスは毎年のように少しずつ変化するので、予防接種もそれに対応して毎年受ける必要があります。
インフルエンザに対する抵抗力がつくまでに接種後2週間程度かかり、その効果が十分に持続する期間は、約5ヵ月間とされています。
より有効性を高めるためには、インフルエンザが流行する前の12月中旬までに接種を受けておくことが必要です。



4 インフルエンザ予防接種の副反応

予防接種の注射の跡が、赤みを帯びたり、はれたり、痛んだりすることがありますが、通常2～3日のうちに治ります。
接種後に、わずかながら熱がでたり、寒気がしたり、頭痛、全身のだるさなどがみられることもありますが、通常2～3日のうちに治ります。
また、接種後数日から2週間以内に発熱、頭痛、けいれん、運動障害、意識障害の症状が現れる等の報告があります。
非常にまれですが、ショックやじんましん、呼吸困難などがあらわれることがあります。
過去にワクチンでアレルギーを起こした方、鶏卵・鶏肉に過敏症のある方は、主治医とよくご相談ください。

高齢者のインフルエンザ予防接種について

高齢者の方でインフルエンザ予防接種を希望される場合は、次のとおり予防接種を受けることができます。但しインフルエンザ予防接種を受ける法律上の義務はなく、自らの意思で希望する方のみ接種してください。

インフルエンザ予防接種の受け方

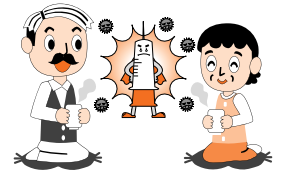

- 対象者**
1. 接種日に満65歳以上の方
 2. 接種日に満60歳以上65歳未満の方で、心臓・じん臓・呼吸器の機能障害、またはヒト免疫不全ウイルスによる免疫の機能障害により、自己身の日常生活活動が極度に制限される方（おおむね、身体障害者手帳1級程度の障害を有する方）
- 詳細は保健センターへお問い合わせください。

- 接種方法**
- 接種を希望される方は、直接医療機関へお申し込みください。市内に住民票があることが確認できるもの（老人医療受給者証、免許証など）を必ず持参してください。
- 接種期間 平成17年11月1日(火)～平成18年1月20日(金)
- 接種料金 1,500円 接種回数 1回

高齢者インフルエンザ予防接種実施医療機関一覧表

東濃厚生病院	68-4111	嶋崎内科医院	67-2363
高村耳鼻咽喉科	67-1187	勝股医院	68-8896
瑞浪病院	67-1221	東濃クリニック	66-2217
セオ医院	68-2733	わだ内科外科クリニック	68-3177
佐々木外科医院	68-2817	広瀬クリニック	66-2112
宮川クリニック	68-2959	玉田医院	69-2005
岩島医院	68-6116	西尾医院	65-2701
明生クリニック	68-0068	石田医院	65-2390
とよだ小児科クリニック	66-2250	塚田婦産科医院	63-2002
タルミ医院	67-1732	大湫病院	63-2231
タチ医院	68-3043		

土岐市・笠原町の一部医療機関でも接種可能です。

インフルエンザに対する予防策を講じても、自覚症状などがあれば早めに医師の診察を受けるようにしましょう。
問合せ 保健センター ☎67-2700

呼吸器教室(受講者募集)

過去に肺結核で手術や治療を受けられた方、重度のじん肺などで呼吸障害をお持ちの方などを対象に健康教室を開催します。

- ・日 時 11月1日(火) 13時30分～16時30分
- ・場 所 土岐市保健センター 4F 大会議室
- ・内 容
 1. 問診、血圧測定、酸素飽和度測定
 2. 講演「低肺機能者の健康管理
～東洋医学的立場から」
講師 池庭医院 院長 池庭 衛 氏
 3. 実技「呼吸器リハビリテーション」
講師 東濃厚生病院 理学療法士 大西雅之 氏

- ・締 切 10月20日(木)まで
- 申込・問合せ 東濃地域保健所 健康増進課
☎23 1111 内線361

麻薬・覚せい剤乱用防止運動

10月1日～11月30日

『ちょっとだけそれが最後だ 命取り』

薬物乱用防止に1人で立ち向かうのは難しいことです。本人にとって、いちばん必要なのは家族のあたたかい支援です。まわりが見離しても、家族だけは本人の味方となって、話し合い、支えあって回復へと導くことが大切です。そのためには、専門の相談機関をできるだけ早く訪れましょう。

相談先 東濃地域保健所 生活衛生課
☎23 1111 内線359

歯科休日在宅当番医

- ・診療時間 9時～15時

期 日	在宅当番医院	電話番号
10月10日(月・祝)	ホワイテ歯科矯正歯科	68 1066

受診の際は、当日電話予約が必要です。

国際舞台でバサラ演舞

「万博・北海道の日」となった9月1日、バサラ瑞浪チーム約100人が、「愛・地球博」会場内の万博ドームと地球広場のステージで、おかみさんソーランを披露しました。

今回の出演は、北海道から今までYOSAKOIソーラン祭に参加するなどして交流のあった同チームに協力要請があり実現したもので、おかみさんらは、初の国際舞台で元気な踊りを披露しました。

参加者の木股廣子さんは「まさか万博で踊れるとは思っても見なかった。観客との一体感を感じられて感激しました」と興奮気味に話してくれました。

会場では観客が一緒になって踊りだすなど、熱い踊りで万博をいっそう盛り上げていました。



中京高校天皇杯出場 2年連続



9月9日、「第85回天皇杯全日本サッカー選手権大会」に、県代表として2年連続2回目の出場を決めた、中京高校サッカー部の鎌倉裕一主将や福留直人監督ら4人が市役所を訪れ、高嶋市長に大会での健闘を誓いました。

同校は、8月28日に岐阜市の長良川球技メドゥで行われた県大会決勝戦で、岐阜経済大学を3対1で下し全国大会への切符を手にしました。鎌倉主将が「技術では劣っても、勝つ気持ちとチームワークで勝ち上がりたい」と意気込みを語ると、高嶋市長は「全国大会でも社会人、大学生が相手となりますが、ぜひ一回戦を突破してほしい」と激励しました。

「ススキの穂でミミズクを作ってみよう」
竜吟峡に開花するススキの穂を使い、面白いミミズクを作ります。

10月15日(土) 9時30分～11時30分
内容 ススキの穂を使って飾りミミズク作り
講師 自然ふれあい館指導員
定員 20人(先着順) ・参加費 100円
締切 10月10日(月・祝)
申込・問合せ 自然ふれあい館 ☎630015

サイエンスワールド市民講座
「パソコンを分解して仕組みを知ろう」
パソコンを分解する作業を通じて、パソコンの仕組みやパーツの解説によるパソコン動作の仕組みなどを学びます。

11月6日(日) 13時～15時30分
対象 中学生以上(以下は保護者同伴)
定員 24人(先着順) ・参加費 500円
申込 電話・Eメールでお申し込みください。
問合せ サイエンスワールド ☎6611151
E-mail: sciencew@astec-gifu.jp

屏風山縦走登山

釜戸町神徳から屏風山頂、黒の田東湿地をへて恵那市三郷町椋実の寿老の滝まで踏破します。

10月29日(土) 9時集合(雨天中止)

集合場所 稲津コミュニティセンター
参加費 500円 ・持ち物 弁当・水筒など
申込締切 10月26日(水)
申込・問合せ 稲津コミュニティセンター

☎68 3201

土岐児童センター

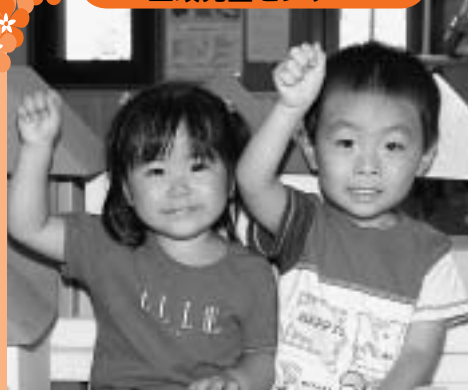

さほ
今井咲穂ちゃん
(2歳)
土岐町

あきら
横山 明ちゃん
(2歳)
土岐町



陶生苑でボランティア散髪

9月5日、釜戸町のみずなみ陶生苑に理容師組合女性部のメンバー12人が訪れ、入所者約50人に散髪のボランティアを行いました。

同部は、入所者の方にさっぱりした気持ちで敬老の日を迎えてもらおうと、毎年この時期に同施設を訪れ散髪ボランティアを行っています。

散髪を終えた77歳の入所者の方は、「さっぱりして気持ちがいいです。敬老の日が楽しく迎えられるそうです」と話していました。



市内最高齢者を市長が訪問

9月14日、敬老の日を前に、市内の最高齢者を高嶋市長が訪問し、お祝いをしました。

市内最高齢者は、明治33年生まれの小木曾ぶんさん(陶町)で105歳です。現在特別養護老人ホームに入所中でおまんじゅうが好物だそうです。

男性の最高齢者は、明治35年生まれの南波茂三郎さん(一色町)で103歳です。現在老人保健施設に入所中で、毎日新聞を読んだりタオルたたみなどの施設のお手伝いもされるお元気な方です。

高嶋市長は「元気で長生きしてください」とおふたりに花束とお祝い金を手渡しました。

9月15日現在、市内には100歳以上の方が6人お見えになります。



小木曾ぶんさん
(陶町)



南波茂三郎さん
(一色町)

「第3回ティーボール交流会」結果

9月4日、樽の上野球場で「第3回ティーボール交流会」が開催され、市内から12チームが集まり熱戦が繰り広げられました。

結果は次のとおりです。(敬称略)

- 優勝 Aゾーン 戸狩 2位 釜戸・大湫 3位 二日市場
- 優勝 Bゾーン 市原 2位 大川123 3位 明賀台

茶会を開催 瑞浪陶磁資料館

特別展「美濃 近代窯業の記憶」関連企画として茶会を開きます。

今回は、特別展で展示しているような、当時の一般食器を茶道具として見立てて使う、一風変わった茶会です。一服をいただくなかで、茶道具の本来の使い方を探ってみるのも一興ではないでしょうか。

10月9日(日) 10時～15時

・場所 瑞浪陶磁資料館 1階ロビー
・呈茶券 300円

特別展「美濃 近代窯業の記憶」

・期間 10月23日(日)まで
・時間 9時～17時15分まで
問合せ 瑞浪陶磁資料館 ☎67 2506

こちらは広報みずなみです

10月の夕方6時の音楽は「夕やけこやけ」です
防災行政無線(屋外放送)は、窓を開けるか外へ出て聴いてください

善意 暖かい善意をありがとうございます

永井 貞夫 様 十万円 社会福祉事業に
加知賢一郎 様 二百万円

特殊教育、不登校対策充実のために

瑞浪市人事行政の運営等の状況を公表します

この公表は、平成17年4月に施行されました「瑞浪市人事行政の運営等の状況の公表に関する条例」に基づき、市職員の給与・定員管理などの状況を広く皆さんに理解していただくことで、その公正性と透明性を高めることを目的としています。

1. 職員数に関する状況

(1) 部門別職員数の状況

(17年4月1日現在)

部門	区分	職員数		対前年増減数	主な増減理由
		平成16年	平成17年		
一般行政部門	議 会	4	4		
	総 務	68	68		
	税 務	21	21		
	労 務	1	1		
	農 林	11	12	1	農業一般事務スタッフの充実
	商 工	14	13	1	企業誘致業務への欠員不補充
	土 木	21	19	2	都市計画道路整備事業終了による減
	民 生	85	86	1	地域子育て支援センターの新設による増
	衛 生	38	37	1	ごみ収集業務量の減
	小 計	263	261	2	
特別行政	教 育	75	65	10	学校給食配送業務の民間委託による減
	消 防	49	49		
	小 計	124	114	10	
公営企業など	水 道	9	9		
	下 水 道	17	17		
	そ の 他	16	17	1	土地区画整理事業スタッフの充実
	小 計	42	43	1	
合 計		429	418	11	

(注) 職員数は一般職に属する職員数であり、地方公務員の身分を保有する休職者等を含み、臨時又は非常勤職員を除いています。

2. 職員の給与の状況

(1) 人件費の状況(H16 普通会計決算)

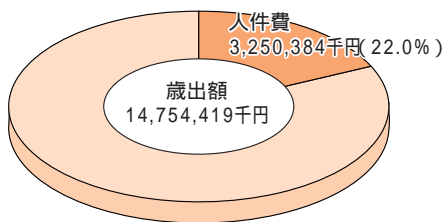

住民基本台帳人口(年度末) H17.3.31 41,171人

(注) 人件費には、特別職に支給される給料、報酬等も含まれています。

(2) 職員給与費の状況(H17 普通会計予算)

うち期末・勤勉手当 1人当りの給与費 6,209千円
616,207千円

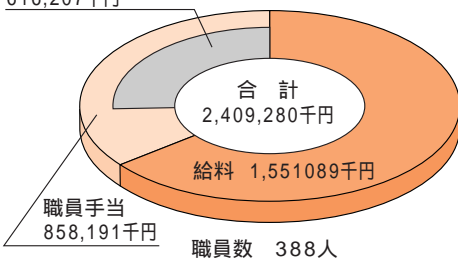

(注) 1. 職員手当には退職手当は含まれていません。
2. ()内は、再任用短時間勤務職員であり、外書きです。

(3) 職員の平均給料月額・平均給与月額及び平均年齢の状況(17年4月1日現在)

職 種	平均給料月額	平均給与月額	平均年齢
一般行政職	360,900円	411,400円	44.1歳
技能労務職	274,200円	304,500円	47.2歳

(注) 一般行政職は、一般職のうち税務職・医療技術職・保健職・福祉職・消防職・技能労務職・教育職・企業職を除いた職員をいいます。瑞浪市全職員418人のうち一般行政職は201人、技能労務職は65人です。

(4) 職員の初任給の状況(17年4月1日現在)

職 種	学 歴	決定初任給	採用2年経過日給料額
一般行政職	大学卒	170,700円(170,700円)	184,400円(184,400円)
	高校卒	138,800円(138,800円)	148,500円(148,500円)

()内は国家公務員の場合

(5) 職員の経験年数別・学歴別平均給料月額状況(17年4月1日現在)

職 種	学 歴	経験年数10年	経験年数15年	経験年数20年		
一般行政職	大学卒	262,300円	320,200円	366,100円		
		一般行政職	高校卒	205,700円	262,300円	320,200円
				技能労務職	高校卒	214,500円

(注) 経験年数とは、卒業後ただちに採用され引き続き勤務している場合の採用後の年数をいいます。

(6) 一般行政職の級別職員数の状況

(17年4月1日現在)

区 分	8 級	7 級	6 級	5 級	4 級	3 級	2 級	1 級	計	
標準的な職務内容	部長	課長	課長補佐	係長	主査	主事	主事	主事補		
職員数	11人 (0人)	33人 (0人)	45人 (0人)	45人 (0人)	24人 (0人)	23人 (0人)	15人 (0人)	5人 (0人)	201人 (0人)	
構成比	5.5% (0%)	16.4% (0%)	22.4% (0%)	22.4% (0%)	11.9% (0%)	11.4% (0%)	7.5% (0%)	2.5% (0%)	100% (0%)	
参考	1年前の構成比	5.1%	16.8%	19.4%	25.0%	9.2%	11.7%	9.7%	3.1%	100%
	5年前の構成比	4.9%	13.6%	21.0%	28.8%	7.3%	9.3%	10.2%	4.9%	100%

(注) 1. 職員数は、本市給与条例に基づく給料表の各級の在級者数です。
 2. 標準的な職務内容とは、それぞれの級に該当する代表的な職名です。
 3. ()は、再任用短時間勤務職員であり、外書きです。

(7) 昇給期間短縮の状況

区 分	職 員 数 (A)	合 計	一般行政職	技能労務職
平成16年度	普通昇給期間(12~24月)を短縮して昇給した職員数(B)	264人	196人	68人
	比 率 (B)/(A)	34人	30人	4人
		12.9%	15.3%	5.6%

(8) 職員手当の状況

区 分	市			国		
	支給期	期 末	勤 勉	支給期	期 末	勤 勉
期末手当	6月	1.40月分	0.70月分	6月	1.40月分	0.70月分
勤勉手当 (16年度支給割合)	12月	1.60月分	0.70月分	12月	1.60月分	0.70月分
	計	3.00月分	1.40月分	計	3.00月分	1.40月分

区 分	市			国		
	自己都合	定年・勤奨		支給率	自己都合	定年・勤奨
退職手当	勤続20年	21.00月分	27.30月分	勤続20年	21.00月分	27.30月分
	勤続25年	33.75月分	42.12月分	勤続25年	33.75月分	42.12月分
	勤続35年	47.50月分	59.28月分	勤続35年	47.50月分	59.28月分
	最高限度額	59.28月分	59.28月分	最高限度額	59.28月分	59.28月分
	一人当たり平均支給額 その他の加算措置	6,248千円 定年前早期退職特例措置(2~20%加算)	24,953千円	その他の加算措置	定年前早期退職特例措置(2~20%加算)	

(注) 退職手当の1人当たり平均支給額は、16年度に退職した全職種に係る職員に支給された平均額です。

特殊勤務手当 (16年度) 普通会計	区 分		全職種
	職員全体に占める手当支給職員の割合		33.2%
	支給対象職員一人当たり平均支給年額		67,527円
	手当の種類(手当数)		7種類
代表的な 手当の名称	支給額の多い手当		清掃業務手当
	多くの職員に支給されている手当		消防手当

時間外勤務手当 普通会計	16年度	支 給 総 額	65,061千円
		職員一人当たり支給年額	195千円
	15年度	支 給 総 額	76,351千円
		職員一人当たり支給年額	225千円

調整手当 (16年度) 普通会計	支給対象地域	市の全域
	支給率	3%
	支給対象職員数	全職員
	国の支給率	-



区分	内 容	国の制度との異同	国の制度と異なる内容
扶養手当	配偶者 13,500円 配偶者以外の扶養親族2人まで 6,000円 扶養親族でない配偶者を有する場合の1人目 6,500円 配偶者のいない扶養親族1人 11,000円 その他 5,000円 16歳から22歳の子には5,000円加算	同	なし
住居手当	所有に係る住宅に居住している職員のうち 取得後5年以内の職員 2,500円 家賃を払っている職員 27,000円以内	同	なし
通勤手当	交通機関利用者 6ヵ月定期券の価格に1/6を乗じて 得た価格 55,000円以内 自動車など利用者(2km以上) 3,800円~19,500円	一部異なる	使用距離区分が一部異なる

(9)特別職の報酬等の状況(17年4月1日現在)

区 分	月 額	期末手当(16年度支給割合)
市 長	月額 860,000円	6月期 2.25月分 12月期 2.15月分 計 4.40月分
助 役	月額 708,000円	
収 入 役	月額 650,000円	
議 長	月額 430,000円	6月期 2.25月分 12月期 2.15月分 計 4.40月分
副 議 長	月額 390,000円	
議 員	月額 375,000円	

3. 職員の勤務時間その他の勤務条件の状況

(1)一般職員の勤務時間の状況(17年4月1日現在)

勤務時間	1週間当たり40時間、1日につき8時間(8:30~17:15)
休憩時間	12:00~12:45
休息時間	12:45~13:00
週休日	土曜日及び日曜日
休日	国民の祝日に関する法律に規定する休日、12月29日から翌年1月3日までの日

(2)年次有給休暇等の取得状況(平成16年度)

年次有給休暇平均取得日数	5.9日
病欠休暇取得者数	19人
介護休暇取得者数	0人
育児休業取得者数	7人

4. 職員の分限及び懲戒処分の状況(平成16年度)

- (1)分限処分者数 休職1名(心身の故障)
(2)懲戒処分者数 0名

5. 職員のサービスの状況(平成16年度)

- (1)職務専念義務免除の承認件数 53件
(2)営利企業等従事の許可件数 107件

6. 職員の研修及び勤務成績の評定の状況

(1)職員の研修の状況(平成16年度)

区 分	修了者数
一 般 研 修	174人
専 門 研 修	86人
管 理 ・ 監 督 者 研 修	81人
一 般 研 修 (長 期)	6人
専 門 研 修 (長 期)	0人
海 外 研 修	1人
合 計	348人

(2)勤務成績の評定の状況(平成16年度)

評価基準日	10月1日
被評価者	全職

7. 職員の福利及び利益の保護の状況(平成16年度)

公務災害の認定	一般定期健康診断	人間ドック	特殊業務従事者健康診断
4件	368人	59人	44人

8. 職員の競争試験及び選考の状況(平成16年度)

(1)採用の状況(平成17年4月1日採用者数)

試験・区分名	職種・科目等	受験者数	合格者数	採用者数
身体障害者対象	事務職	11人	1人	1人

9. 公平委員会の報告事項(平成16年度)

- (1)勤務条件に関する措置の要求 0件
(2)不利益処分に関する不服申し立て 0件

漏水調査を実施します！

水道の有効利用を目的に10月3日から11月中旬にかけて漏水調査を実施します。調査員がメータ付近の宅地内に立ち入りますが、漏水調査の腕章を付け、市が発行した身分証明証を携行しています。

不審な場合は提示を求めてください。

【主な調査地区】

山田町・明賀台・穂並・下沖町・和合町・西小田町・北小田町・南小田町・寺河戸町・土岐町・学園台・明世町・松ヶ瀬町・薬師町・稲津町小里・陶町・日吉町

問合せ 上下水道管理課 ☎内線242・243

瑞浪超深地層研究所をしてみませんか

瑞浪超深地層研究所では、毎月定期的に研究坑道などの見学会を開催しています。

- ・日 時 10月23日(日) 10時~11時30分
- ・場 所 瑞浪超深地層研究所 明世町山野内1-64)
- ・参 加 無料(小学4年生以上対象)
- ・申込み 住所・氏名・性別・電話番号・靴のサイズをお知らせの上、10月20日(木)までに下記へ。
問合せ 東濃地科学センター 地域交流課
フリーダイヤル ☎0120-333-112 FAX66-2124
E mail tgc@jnc.go.jp

シルバー人材センターからのお知らせ

市シルバー人材センター職員の募集

- ・職種、採用予定人員、職務内容等
事務局長1人(事務局の総括管理)
平成18年4月採用予定
- ・応募資格 市内在住で健康でかつ身元確実な人。60歳以上でおおむね3年以上勤務でき、定年は65歳。
- ・給与、勤務条件 月額14万円程度+諸手当。勤務日は月曜~金曜日(土日・祝日・年末年始の休日)
- ・応募方法、締切 市販の履歴書に必要事項を記入の上、10月21日(金)までに下記まで提出。

「技能講習・パソコン(初級)」受講者募集

- ・対 象 健康で働く意欲のあり、60歳代前半層の方(15人程度)
- ・講習期間 11月8日(火)~18日(金)の8日間
- ・講習会場 多治見市高齢者能力開発研修センター
- ・参加費用 無料(テキスト代は有料)
- ・申込締切 10月25日(火)当日消印有効
- ・申込方法 市役所、各コミュニティセンター、商工会議所、シルバー人材センターの窓口にある申込書に必要事項を記入し申し込んでください。
申込・問合せ 〒509-6123 樽上町1-77
(社)瑞浪市シルバー人材センター ☎68-8744

ご存じですか？

中学生までの入院医療費助成制度



- Q 中学生まで医療費が無料になると聞きましたが？
- A 平成17年4月1日から中学生までの入院医療費(保険診療分)の自己負担分を助成しています。

- Q いつからの入院分が対象になりますか？
- A 平成17年4月1日以降の診療分からです。

- Q 病院へ支払った金額が全部戻りますか？
- A 保険診療分の医療費の自己負担分(食事療養費を含む)が対象となりますので、差額ベッド代や文書料等は助成されません。
また、保険者による高額療養費や家族療養費附加金の制度がある場合は、それを除いた金額が助成されます。

- Q 所得制限はありますか？
- A ありません。

- Q どのように申請すればよいですか？
また支払いはいつですか？
- A 入院した医療機関で支払いをし、その領収書(原本)を添えて、健康保険証・受給者の印鑑・普通預金通帳(郵便局以外)を持参し、保険年金課または各コミュニティセンターで申請をしてください。
退院された同一月には申請ができません。(たとえば4月に退院されたら、5月以降に手続きをしてください。)
おおむね1ヵ月半程度で指定の口座に振り込みます。高額療養費等のある対象者は、支払い時期が遅れることがあります。

問合せ 保険年金課 医療給付係
☎内線113

来春の保育園入園を受付ます

来春4月から市内公立・私立保育園に入園を希望する乳幼児及び3歳未満児(生後8ヵ月)(在園児中の乳幼児で引続き来年度も在籍される方を除く)の入園希望の受付を行います。これは、来年度の入園希望数を把握するためのものですから、途中入園を希望される乳幼児も必ず申し込みをしてください。

日時 10月17・18日(月・火)8時30分~17時30分
当日都合の悪い方は10月21日(金)のみ社会福祉課にて受け付けます。(8時30分~17時15分)

申込先 入園を希望される保育園

持参するもの 印鑑(申込み用紙は、各保育園)
3歳未満児の入園は、定員の関係上、希望する園以外となる場合があります。

延長保育の受付(延長保育料は有料)

- ・陶、稲津、桔梗、竜吟、日吉の5園は7時30分~18時、みどり、一色、啓明の3園は7時30分~19時30分まで保育します。
- ・土曜日は7時30分から13時30分まで保育します。
- ・一定の事由のある方で延長保育を希望される方は、必ず申し出をしてください。

正式な受け付けは来年1月に行う予定です。

問合せ 社会福祉課 ☎内線160

子どものとの出会い~血縁から結縁へ~ 10月は全国里親月間「里親登録相談会」を開催

さまざまな理由により、親元で生活できない子どもたちを養育家庭(里親)において育てていただくのが里親制度です。養育家庭や特別養子縁組をお考えの方はご相談ください。(要予約)

- ・日時 10月30日(日) 10時~17時
- ・場所 東濃子ども相談センター(多治見市上野町5-68-1)
- 問合せ 東濃子ども相談センター ☎23-1111 内線403

「道路交通センサスにご協力をお願いします」

10月16日(日)・19日(水)に交通量調査、11月13日(日)・16日(水)に車の使い方の調査(対象者には事前に通知をして調査員が伺います)を行います。今後の道路事業計画の基礎となる重要な調査です。

問合せ 多治見建設事務所 道路建設課(西岡)
☎23-1111 内線312

「自然の家オープンデー」のご案内

- ・日時 10月22日(土)10時~15時
- ・場所 土岐少年自然の家(土岐市泉町定林寺958-15)
- ・内容 施設見学、スコアオリエンテーリング、自然工作、キーホルダー作り、森林インストラクターによる自然散策など 軽食コーナーあり
- 問合せ 土岐少年自然の家 ☎54-4527

小室 等のトークと歌「出会いは、旅のなかで」

- ・日時 10月11日(火) 開場 15時
- ・場所 総合文化センター
- ・入場 無料(全席自由)
- *入場整理券が必要となります。
- 問合せ 中京短期大学 ☎68-4555



セラパーク馬頭琴コンサート(無料)

- ・日時 10月15日(土)18時~
- ・場所 セラミックパークMINO(水上ステージ)
- ・内容 李波(リポー)氏による馬頭琴
呈茶サービス500円(17時~)
- 問合せ セラミックパーク美濃 ☎28-3200

半原操り人形浄瑠璃「第2回半原文楽の日」

- ・日時 10月23日(日)13時30分~
- ・場所 日吉町半原文楽館
- 問合せ 半原操り人形浄瑠璃保存会会長
土屋 勉 ☎69-2911

NPO瑞浪芸術館から催し物のご案内

「津田理子」公開レッスン&リサイタル
スイスチューリッヒ在住で、指揮者で夫でもある
ダニエル・シュバイツェル氏と共に「チューリッヒ・シンフォニーオーケストラ」を創立。

- ・日時 10月7日(金)~8日(土)
- ・場所 瑞浪芸術館
- ・内容 レッスン:10/7(金)9時、15時
初級(5,000円) 中級(6,000円) 上級(10,000円)
リサイタル:10/8(土)15時~
前売(4,000円) 当日(4,500円)
「小野田寛郎講演会」
- ・日時 10月23日(日)10時30分~12時
- ・場所 旧大湫小学校
- ・内容 小野田自然塾について
- ・入場 無料
- 問合せ 瑞浪芸術館 ☎66-2170

「ファッションライブステージ温故知新」のお知らせ

古布や異素材、また歌舞伎衣装の要素を取り入れた全く新しい着物文化を提案する着物ファッションショーなど再建30周年の芝居小屋(相生座)で「温故知新」を体験していただきます。

- ・日時 11月6日(日)11時~
- ・場所 美濃歌舞伎博物館「相生座」(日吉町)
- ・内容 舞台イベント、歌舞伎衣装体験、リフォーム教室、一日楽市楽座など
- ・参加費 無料
- 問合せ ミュージアム中仙道 ☎68-0505
東濃地域振興局振興課 ☎23-1111(内線209)

相談コーナー (10月分)

ハートピア (市民福祉センター) 相談室

- 行政相談 市民課 ☎内線105
 日時...10月10日(月・祝) 10時~15時
- 人権・法律相談 市民課 ☎内線105
 日時...10月20日(木) 10時~15時
- 結婚相談 市民課 ☎内線105
 日時...10月5日(水)・12日(水)・23日(日)
 10時~16時
- 心配ごと相談 社会福祉協議会 ☎68-4148
 日時...毎週月曜日
 10時~15時
- 高齢者・障害者権利擁護相談
 東濃成年後見センター ☎22-6248
 日時...10月13日(木) 13時30分~16時

市役所 1階市民相談室

- 身体障害者相談 社会福祉課 ☎内線160
 日時...10月7日(金) 9時~12時
- 住宅修繕相談 都市計画課 ☎内線247
 日時...10月18日(火) 10時~15時
- 高齢者向け住宅改修相談有り
- 移動家庭児童相談 社会福祉課 ☎内線102
- ・陶児童館 10月5日(水) 10時~12時
 - ・子育て支援センター (稲津保育園内)
 10月5日(水) 13時30分~15時30分
 - ・樽上児童センター (ハートピア内)
 10月12日(水) 10時~12時
 - ・子育て支援センター (みどり保育園内)
 10月12日(水) 13時30分~15時30分

勤労青少年ホーム

- 母子相談 こぶし相談室 ☎68-9811
 日時...10月4日(火) 9時~15時
 (相談日以外は社会福祉課☎内線102)
- 不登校を考える親の会 適応教室 ☎68-9811
 日時...10月12日(水) 19時~21時

共同福祉施設 (サンライズ)

- 教育相談 ☎67-3338
 日時...毎週火・金曜日 13時~17時
 18日(火)・28日(金)を除く
 (相談日以外は学校教育課 ☎内線488)

斎場のお休み 市民課 ☎内線105

10月8日(土)・14日(金)・20日(木)・26日(水)

今月の納期 (お支払いは便利な口座振替で)

市県民税 (特別徴収)	9月分	10月11日(火)
市県民税 (普通徴収)	3期分	10月31日(月)
国民健康保険料	10月分	10月31日(月)
介護保険料	10月分	10月31日(月)
保育料	10月分	10月31日(月)
水道料金・下水道使用料	9月分	10月31日(月)
市営住宅使用料	10月分	10月31日(月)

「子育て支援センター」からのお知らせ

- ちびっこ運動会 (稲津保育園 園庭)
 10月6日(木) (2歳~就園前で、参加費100円必要)
 愛モア (みどり保育園内 ☎66-1325)
- ・10月13日(木): 1歳児親子遊び (1歳~2歳誕生日位)
 - ・10月14日(金): 0歳児親子ふれあい体操
 (首がすわった位~1歳誕生日位)
- おんぶにだっこ (稲津保育園内 ☎66-1064)
- ・10月26日(水): 0歳児親子ふれあい体操
 (首がすわった位~1歳誕生日位)
- * 上記いずれも10時開催で、10/14・10/26はバスタオル・敷物を持参してください。運動会・親子遊びは事前に電話または直接申し込みをしてください。
- * 10月1日(土)は保育園運動会のため、両センターとも休館になります。
- 幼児虐待通報電話 ☎66-1325
 育児についての不安や悩み事は「愛モア」「おんぶにだっこ」にご相談ください。

10月17日~23日は『行政相談週間』です

毎日の暮らしの中で、国や特殊法人の仕事について苦情や要望をお持ちになったときは、行政相談をご利用ください。(相談は無料、秘密は厳守します)

10月10日(月・祝)「健康福祉まつり」の会場で特設相談会を開催します(10時~15時)

【行政相談委員】大熊和子さん、三尾義久さん
 問合せ 市民課 ☎内線105

市営住宅入居者募集 管財課 ☎内線324

団地名	所在地	形式	構造	募集数	家賃	敷金
名 滝	土岐町	3DK	簡2	3	決まりません。 住居の規模・構造などにより異なります。	入居される方すべての収入・家賃の3カ月分
応募資格	上記以外の入居者募集は行っておりません。 市内に住所または勤務地があり、かつ、市税を滞納していない方 現に同居または同居しようとする親族があり、世帯を構成する方 現に住宅に困窮し、収入基準に適合する方					
応募期間	10月3日(月)~10月6日(木) お問い合わせには、平成16年分の所得の分かる書類をご用意ください。					

健康だいすき

ヘルスイフォメーション 保健センター ☎ 67 - 2700

🌸 麻しん・風しん予防接種

【対象者】平成16年10月生まれ

*満7歳半(90ヵ月)未満でまだ接種していない児も含む。ただし、すでにかかったことのある児は除く。

【接種方法】 10月25日(火)までに、申込みハガキを保健センターまで提出してください。11月1日(火)以降に希望した医療機関に電話予約をし、接種してください。

*麻しんと風しんの予防接種は麻しんを優先し、4週間以上あけてから風しんを接種してください。

🌸 乳がん集団検診

11月10日(木) 場所：保健センター
時間：9時～11時
13時～15時

対象：40歳以上の女性

定員：1日100人

内容：問診、医師による視触診
両側の乳房エックス線撮影(マンモグラフィー)

料金：1,000円 検診結果：後日郵送

申込：電話等で保健センターへ
(希望時間をお知らせください)

生理前、授乳中等の乳房の張った状態の時は検診は避けてください。



🌸 がん検診(胃がん・肺がん・大腸がん)

10月20日(木) 場所：保健センター
時間：8時30分～11時

料金：各500円

対象者：40歳以上の希望者(定員50人)

申込：10月14日(金)までに保健センターへ

🌸 健康相談

10月12日(水) 場所：保健センター

医師による健康相談：14時～15時

- *医師による個別相談、血圧測定、検尿
- ・血圧が高めと言われたことがある方
- ・最近気になる症状がある方
- ・病院に受診するかどうか迷われている方
- ・健診結果に不安を感じている方 等

(ご家族の方の相談でも結構です)

栄養相談：14時～16時

*管理栄養士による個別相談

- ・高コレステロール、糖尿病、高血圧、貧血、肥満等の食事の摂り方など食生活に関する相談

🌸 ハートピア健康相談

10月21日(金) 場所：ハートピア
(市民福祉センター)
時間：9時30分～11時30分

内容：血圧測定・検尿・健康相談・栄養相談

担当：保健師、管理栄養士

*健康チェックの機会として気軽にご利用ください。

🌸 乳幼児健診・相談・歯みがき教室

<場所 = 保健センター - 料金 = 無料>

健診・相談名	実施日	受付時間	対象者	持ち物
4ヵ月児健康診査	10月25日(火)	第1子は13時集合 第2子以上は13時30分 ～13時50分受付	平成17年6月生まれ	母子健康手帳 アンケート
3歳児健康診査 *健診終了後希望者に 歯みがき教室を実施し ます	10月21日(金)	12時30分開始	平成14年10月1日～ 10月15日生まれ	母子健康手帳・早朝尿(50cc) 問診表及びアンケート 歯ブラシ・コップ・タオル 保護者の歯科健診等 同時に実施します。
	10月28日(金)		平成14年10月16日～ 10月31日生まれ	
2歳6ヵ月児はみがき教室	10月18日(火)	9時～11時	平成15年4月生まれ	母子健康手帳 歯ブラシ・コップ 汚れてもいい服装で おいでください
3歳6ヵ月児はみがき教室	10月19日(水)		平成14年4月生まれ	
4歳児はみがき教室	10月25日(火)		平成13年10月生まれ	
4歳6ヵ月児はみがき教室			平成13年4月生まれ	
6歳白歯ムシ歯予防教室	10月20日(木)	15時開始	平成11年10月生まれ	母子健康手帳 コップ・タオル
乳幼児相談	10月12日(水)	9時30分～ 11時受付	乳幼児希望者	母子健康手帳

広報みずなみは、瑞浪市ホームページでご覧になれます。



環境にやさしいは紙100%の
再生紙と大豆油インキを使用しています