

広報

みづなみ

2005年
(平成17年)

4-15

No.1112



ソフトカーがやってきた

4月5日、電気自動車に最高速度の制御装置などを搭載したソフトカーが市役所を訪れました。

ソフトカーで登場したのは、ソフトカー・ミレニアム・プロジェクト・チームリーダーの千葉商科大学小栗幸夫教授(寺河戸町出身)で、高嶋市長に車の特徴などを説明しました。

最高速度が6、15、30キロの低速に設定が可能なソフトカーで小栗教授は「子どもたちに車がゆっくり走ることの大切さを伝え、安全な町づくりに役立てれば」と話していました。

ソフトカーは「愛・地球博」のパレードでも活躍しています。

主な内容

市議会だより	2
みんなの広場	4
はぐくみ	6
図書館だより	8
福祉医療費助成制度	9
お知らせ	10
健康だいすき	12

市議会だより

平成17年第1回市議会定例会が、2月25日から3月22日までの26日間にわたり開かれました。
提出された報告案件2件と、人事案件4件、条例案件16件、予算案件19件、その他の案件4件、議員発議1件、請願1件の計47件が審議され、請願1件を除き原案どおり可決・採択すべきものとされました。

会期日程

- 2月25日 本会議（開会、役員選挙、各委員会）
- 2月28日 本会議（諸般の報告、議案上程、説明）
- 3月9日 本会議（一般質問）
- 3月10日 本会議（一般質問、議案質疑、委員会付託）
- 3月14日 総務文教委員会
- 3月15日 市民福祉委員会
- 3月16日 経済建設委員会
- 3月22日 本会議（委員長報告、討論、採決、閉会）

報告案件

- 出資法人の経営状況説明書の提出について
- 【平成17年度瑞浪市土地開発公社予算並びに平成17年度財団法人瑞浪市施設公社予算の報告】
- 専決処分等の報告について
- 【交通事故の和解及びこれに伴う

損害賠償の額の決定について

条例案件

- 瑞浪市個人情報保護条例の一部を改正する条例の制定について
- 【個人情報保護に関する法律等の全面施行に伴う所要の改正】
- 瑞浪市収入役事務兼掌条例の制定について
- 【収入役の職務を助役が兼掌し、安全かつ効率的な資金運用と会計処理を行うとともに、人件費の削減を図るため】
- 瑞浪市収入役の事務を兼掌する助役の事務を行う会計室設置条例の制定について
- 【収入役の事務を助役が兼掌することに伴い会計室を設置するもの】
- 瑞浪市職員の勤務時間、休暇等に関する条例の一部を改正する条例の制定について
- 【人事院規則の改正に伴う所要の改正】

瑞浪市一般職の任期付職員の採用及び給与の特例に関する条例の制定について

- 【地方公務員の任期付職員の採用に関する法律の改正に伴う所要の改正】
- 瑞浪市人事行政の運営等の状況の公表に関する条例の制定について
- 【人事行政の運営等の状況について広報等で公表するため】
- 瑞浪市税条例及び瑞浪都市計画事業瑞浪中央土地画整理事業施行条例の一部を改正する条例の制定について
- 【不動産登記法の改正に伴う所要の改正】
- 瑞浪市火災予防条例の一部を改正する条例の制定について
- 【消防法及び危険物の規則に関する政令の改正に伴う所要の改正】
- 瑞浪市手数料条例の一部を改正する条例の制定について
- 【危険物の規則に関する規則の一部改正等による所要の改正】
- 瑞浪市小学校及び中学校の設置等に関する条例の一部を改正する条例の制定について
- 【瑞浪市立大湫小学校の廃止に伴う所要の改正】
- 瑞浪市青少年問題協議会設置条例を廃止する条例の制定について
- 【青少年育成市民会議と活動目的が重複するため廃止するもの】

瑞浪市福祉医療費助成に関する条例の一部を改正する条例の制定について

- 【69歳老人医療費の助成事業の廃止に伴う所要の改正】
- 瑞浪市国民健康保険条例の一部を改正する条例の制定について
- 【地方税法の改正に伴う所要の改正】
- 瑞浪市道路占用料徴収条例の制定について
- 【道路占用料の徴収方法を整備するための所要の改正】
- 瑞浪市中小企業小口融資条例の一部を改正する条例の制定について
- 【ペイオフ解禁により預託原資を指定金融機関に直接預託することによる所要の改正】
- 瑞浪市畜産手数料徴収条例の一部を改正する条例の制定について
- 【受精卵移植事業実施に伴う所要の改正】

人事案件

- 瑞浪市固定資産評価審査委員会委員の選任につき同意を求めることについて
- 【瑞浪市固定資産評価審査委員会委員田中定さん（日吉町、57歳）の任期満了に伴い、同氏を引き続き選任することについての同意】

瑞浪市公平委員会委員の選任につき同意を求めることについて

【瑞浪市公平委員会委員中島洋三さん(釜戸町、67歳)を選任することについての同意】

【瑞浪市公平委員会委員伊藤洋子さん(明世町、57歳)を選任することについての同意】

予算案件

平成16年度瑞浪市一般会計補正予算(第4号)

【一般会計予算を二億四千万円減額し、総額を百六十二億四百六十万円とする】

平成16年度瑞浪市国民健康保険事業特別会計補正予算(第2号)

【国民健康保険事業特別会計予算を九千六百八十万円減額し、総額を三十億六千八百五十万円とする】

平成16年度瑞浪市介護保険事業特別会計補正予算(第2号)

【介護保険事業特別会計予算を一億四千七百七十万円減額し、総額を十六億九千五百八十万円とする】

平成16年度瑞浪市農業集落排水事業特別会計補正予算(第2号)

【農業集落排水事業特別会計予算を二千二百六十万円減額し、総額を二億九千九百二十万円とする】

平成16年度瑞浪中央土地区画整理事業特別会計補正予算(第2号)

【中央土地区画整理事業特別会計予算を九千五百万円追加し、総額を四億八千九百六十万円とする】

平成16年度下水道事業特別会計補正予算(第3号)

【下水道事業特別会計予算を一千四百万円追加し、総額を十三億六千九百九十万円とする】

平成16年度瑞浪市簡易水道事業特別会計補正予算(第2号)

【簡易水道事業特別会計予算を二千七百万円減額し、総額を一億九千五百九十万円とする】

平成16年度瑞浪市水道事業会計補正予算(第2号)

【総額百四十五億六千七百万円】

平成17年度瑞浪市特別会計予算

【総額百十四億六千九百五十万円】

あけよ温泉白寿荘特別会計予算

老人保健事業特別会計予算

国民健康保険事業特別会計予算

介護保険事業特別会計予算

農業集落排水事業特別会計予算

瑞浪中央土地区画整理事業特別会計予算

下水道事業特別会計予算

駐車場事業特別会計予算

簡易水道事業特別会計予算

平成17年度瑞浪市水道事業会計予算

【総額十九億三千二百八十万円】

その他案件

土岐川防災ダム一部事務組合規約の変更について

【土岐川防災ダム一部事務組合の議会の組織及び議員の選出方法並びに執行機関の組織を改めるための所要の改正】

岐阜県市町村会館組合を組織する市町村数の増減について

【県内市町村の廃置分合に伴う組合を組織する市町村数の増減】

岐阜県市町村職員退職手当組合規約の変更について

【市町村合併による市町村の組合脱退・加入に伴う規約の改正】

岐阜県市町村会館組合規約の変更について

【市町村合併により市町村数が減少することに伴い組合の議員構成を改めるもの】

請願

戦争をしないためにも“草の根”の声を国に送っていただく請願

【不採択】

議員発議

郵便局ネットワーク堅持に関する意見書

「第4回竜吟の森撮影会写真展」を開催しています

竜吟の滝や竜吟湖、水晶山など竜吟峽を写した写真展が自然ふれあい館で4月末まで開催しています。

是非ご覧ください。

今回の写真作品は、市内外から26人46点の応募があり、次の方々が入賞されました。

- (敬称略)
- 優秀賞 宮地美和子(寺河戸町) 「虹色の滝」
- 準優秀賞 日比野 薫(日吉町) 「化粧花」
- 「足立 辰洋(釜戸町) 「冬晴れの日」
- 佳作 鈴木 靖子(上野町) 「小本曾時夫(樽上町)」
- 「武井日出夫(土岐町)」
- 「橋本 充弘(土岐町)」
- 「林 文雄(釜戸町)」



竹炭で竜吟湖水質浄化作戦

3月19日、竜吟湖とその上流河川3カ所で、竹炭を使った水質浄化作戦が行われました。今回の作業は、竜吟湖水質対策協議会（安藤秋義会長）のメンバー19人が参加して行われ、地元大湫町で作られた竹炭約500kgが敷設されました。

同協議会は、竜吟湖とその上流及び下流水域の水質浄化と環境保全を進め、良質な自然空間の創出による生活環境の向上を目指しています。安藤会長は「竹炭を設置することで、水質浄化の効果を期待するとともに、各家庭でできる水質浄化について、みなさんにもご協力していただきたい」と話していました。



「ふるさと福祉村 あい愛」を設立



3月19日、稲津公民館で「ふるさと福祉村 あい愛」の設立総会が行われました。ふるさと福祉村は、高齢者などが住みなれた地域で安心して暮らせるように、福祉・健康・医療などを中心とするネットワークをつくり、地域で支える福祉コミュニティづくりを目的とした組織です。

総会は、高嶋市長や地元関係者など約80人が出席して行われ、市川鏡市設立準備委員長は「稲津町は昔から地域で支え合う精神が脈々と引き継がれています。現代の多様な福祉ニーズに対応できる福祉村にしていきたい」とあいさつしました。

また、73件の応募の中から選ばれた、愛称「あい愛」の名付け親、同町の伊藤道子さんには記念品が贈られました。

ロータリークラブが紅白垂梅を植樹

公園線開通に伴い、瑞浪ロータリークラブ（尾賢一郎会長）が紅白垂梅4本を、同線の商工会議所前に植樹しました。今回の植樹は、同クラブの45周年を記念して、台湾の竹南ロータリークラブの協賛で行われました。



「バードウォッチング入門 オオルリをみる・きく野鳥観察会」

- 日時 5月7日（土） 9時30分～12時
- 内容 竜吟峡、竜吟湖で野鳥観察（雨天時は野鳥のお話）
- 講師 大畑孝二氏・加藤敏子氏（日本野鳥の会会員）
- 対象 家族、一般定員30人（先着順）
- 持ち物 筆記用具
- 締切 5月1日（日）参加費 100円
- 申込・問合せ 自然ふれあい館 ☎63 0015

見てね！

ケーブルテレビおりべチャンネル（6CH）
Weeklyおりべ
「みずなみシティガイド」

4月16日（土）～22日（金） 9時・12時・21時
文化課から5月の連休に化石公園で開催される「このぼり祭」のお知らせが放映されます。

樽上児童センター



ゆうき 安藤優貴ちゃん (2歳) 南小田町
あいき 加藤愛樹ちゃん (2歳) 南小田町

教育功労者表彰

3月23日、学園台の山内美咲さん(現瑞陵中学1年生)の市教育功労者表彰が行われました。山内さんは、平成16年度県青少年読書感想文コンクールで県知事賞、第50回青少年読書感想文全国コンクールで奨励賞を受賞したことが認められ、今回の功労者表彰となりました。

表彰式で尾石教育長は、「全国を代表する感想文を書いてくれたことは、市にとっても大変うれしいことです。これからも頑張ってください」と受賞を称えました。



「ひざし」第2施設が完成

3月26日、稲津町の介護老人保健施設「ひざし」第2施設の竣工式が、関係者約80人が参加して執り行われました。式典で、医療法人瑞岐会の水野孝彦理事長は「2市1町(瑞浪市、土岐市、笠原町)の住民を対象として入所を受け入れ、地域に溶け込んだ施設となるよう願っています」とあいさつされました。

今回の第2施設には、1階に通所リハビリテーションのテイルームや会議室などを配置、2階には全室個室で40床、3階には10人1グループで生活するユニットケアが3ユニット(30床)導入されます。



JR瑞浪駅公衆トイレ完成

改築工事で皆さんにご迷惑をお掛けしていましたが、JR瑞浪駅前公衆トイレが完成しました。

このトイレは、バリアフリーはもちろん、オストメイト(人工肛門・人口膀胱造設者)の方対応の多目的トイレも設置されています。



「サイエンスワールド」イベントのご案内

「光と色のふしぎ」

- ・日時 4月23日(土)～5月8日(日)までの土・日・祝日(時間はサイエンスワールドに問合せください)
- ・内容 虹色万華鏡や蓄光ペンタントなどを作って、光や色の中に潜むふしぎについて体験します。
- ・対象 どなたでも参加できます。
- ・参加費 無料(当日自由参加)

「しゃくとりむしロボットを作ろう」

- ・日時 6月26日(日) 13時～15時30分
- ・内容 しゃくとりむしを模したロボットを作って、ロボットの基礎的な動きやメカニズムについて学びます。
- ・対象 子ども一般
- ・定員 小学4年生以下は保護者同伴
- ・参加費 24人(先着順) 4500円
- ・申込み 4月29日から電話、Eメールで申し込んでください。
- ・問合せ サイエンスワールド ☎66 1151

E-mail: sciencew@astec-gifu.jp

作陶講座 『マグカップ作り』

- ・日時 5月5日(木) 9時～
- ・場所 瑞浪陶磁資料館 作陶場
- ・講師 安藤百利行 氏
- ・定員 30人
- ・受講料 2000円
- ・締切 5月1日(日)まで
- ・申込・問合せ 瑞浪陶磁資料館 ☎67 2506

♥ 善意 暖かい善意をありがとうございました。

東濃地区社会福祉事業協力会(上村隆男会長)様
四十万円 社会福祉事業に

第50回 瑞浪市民体育大会春季大会

市民体育大会を次のように開催します。ぜひ応援にお出かけください。

期日 5月8日(日)

種目別会場と時間

- ・ソフトテニス 市民テニスコート 9:30~
 - ・軟式野球 市民野球場・樽の上野球場 9:00~
 - ・剣道 市民体育館 9:30~
 - ・弓道 勤労青少年ホーム 9:30~
 - ・卓球 市民体育館 9:30~
 - ・バレーボール 瑞浪中学校体育館 9:30~
 - ・バドミントン 市民体育館 9:30~
 - ・テニス 市民テニスコート 9:00~
 - ・陸上 市民競技場 10:00
 - ・アーチェリー 市民アーチェリー場 9:15~
 - ・ソフトボール 瑞浪中学校グラウンド 9:00~
 - ・ゲートボール 中央公園 8:30~
 - ・フットサル 瑞浪小学校グラウンド 9:00~
 - ・バスケットボール 釜戸中学校体育館 9:00~
 - ・クレー射撃 土岐市総合射撃場 9:15~
- 問合せ スポーツ振興課 ☎68-0747

こいのぼり祭に来てね

5月の連休に、恒例のこいのぼり祭を開催します。家族で楽しめる内容が盛りだくさん。初夏の空に泳ぐこいのぼりが皆さんを待っています。

日時 5月3日(火)~5日(木)

10時~16時

会場 瑞浪市民公園

イベント

- ・3日「ピエロのバルーンショー」
 - ・4日 ジャグリング
 - ・5日「ウルトラマンショー」
- わくわく緑日広場・農業婦人クラブバザー等日替わりイベント



お願ひ 祭りに揚げるこいのぼりを集めています。もう揚げないこいのぼりがありまして、ぜひ寄付してください。問合せ 文化課 ☎68 7710



生涯学習施設 5月の休館日

総合文化センター	2日、3日、4日、5日、9日、16日、23日、30日
市民図書館	2日、6日、9日~12日、16日、23日、27日、30日
市民体育館	2日、6日、8日~11日、17日、24日、31日
化石博物館	2日、6日、9日~11日、16日、23日、30日、31日
陶磁資料館	
市之瀬記念美術館	
地球回廊	
自然ふれあい館	2日、6日、9日~12日、16日、23日、30日
サイエンスワールド	
文化会館	5日、12日、19日、26日

【シリーズ 瑞浪市の文化財】

第29回

正宗寺の御深井釉角香炉

御深井釉とは、植物の灰を用いた青磁風の釉薬です。江戸時代に尾張藩の御用窯であった御深井焼がこの釉薬を使っていたことから名がつけられました。

この角香炉は高さ17.5cm、口径は31.4×25.7cmとかなり大型の香炉で、正面には綱につながれた馬が貼り付けられています。

底裏の刻銘には、この香炉が元禄10(1697)年に、現在の土岐市駄知町で製作されたことや寄進者の名前が記されており、工芸品としてのみならず歴史資料としても貴重なものです。





化石を調べるショートコースのご案内



化石について楽しく学ぶ4講座を、土曜日に化石博物館で開講します。

時間 10:00~12:00
対象 小学校4年生以上(親子参加可)
受講料 300円(CコースとDコースのみ)
定員 20人(CコースとDコースのみ)
申込み 当日化石博物館受付で申し込んでください。予約もできます。
問合せ 化石博物館 ☎68-7710

Aコース

野外学習地で化石のとり方について解説します。ハンマーとタガネが必要。博物館近くの地層見学地で地層について解説します。

Bコース

Cコース

化石のレプリカづくり(石膏で貝の化石のレプリカを作り、彩色します)

Dコース

スンプ標本づくり(石をみがいて化石の型どりをします)

ショートコースの開講日

コース	4月	5月	6月	7月	8月	9月
A	30日	28日	25日	9日,16日		3日
B		7日	4日	2日		10日
C	16日	14日	11日			17日
D	23日	21日	18日			24日

コース	10月	11月	12月	1月	2月	3月
A	1日,29日	26日		7日	11日	11日
B	8日	5日	3日	21日	25日	25日
C	15日	12日	10日			
D	22日	19日				



町民運動会

少人数の子ども達が家族のように仲良く元気に学校生活を送っていた大湫小学校は、平成16年度を最後に130年余りの歴史を閉じ、釜戸小学校に統合しました。統合を前にして、心がけてきたのは次のようなことでした。小規模校のよさを生かし、個に応じた指導で確かな学力をつける。そして複式授業の良さを子どもに残す。郷土をいつまでも愛する心を高めるために、大湫の自然・歴史、そして、人々との触れ合いが実感できる体験的な学習を大切にす。釜戸小学校と

今学校では

大湫小学校の笑顔

いつまでも



の交流学習を行い、安心感と期待感を持って釜戸小へ行ける。ギフチョウを見つけた全校遠足。全校で宿泊体験をした海の自然教室。一輪車や太鼓の演技を多くの町民の皆さんに披露し、一緒に250個の風船を飛ばした町民運動会。天野裕夫先生と粘土で創った大湫峨龍地図。心に残る体験がいっぱいできました。そして花リンピックや一緒に出かけた社会見学では釜戸小の子の優しい思いやりに触れ楽しく活動できました。大湫の子は今、豊かな心、たくましい心を持ち続け、釜戸小・釜戸中でがんばっています。



大湫峨龍地図

今月のミニ展ご案内

私の生きがい絵画展

～メルヘンの世界へようこそ～

5月7日(土)～5月31日(火)

私が絵を描くなんて夢にも思っていなかった。思い返してみれば、寝たきりの夫を少しでも楽しませてあげるため、自分自身の生きがいを見つけるため、軽い気持ちで描き始めた絵。いつの間にかたくさんの賞をいただけるようになりました。

そんな陶町在住の小木曾敏恵さんの今まで描き溜めきた作品を展示します。力作の数々をご覧ください。

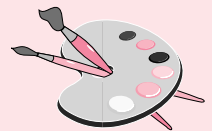

こどもの読書週間

今回で第47回を迎える「こどもの読書週間」。こどもたちに、よい本やよい雑誌に親しみ、読書の楽しみや喜びを感じ、読書の習慣を身につける好機にしてください。

期間 4月23日～5月12日
 標語 「コノ星ニハ、本ガアル。」



こどもと本の広場

みどりの芝生の上で、親子で本や人形劇で楽しんでください。

あわせて長年移動図書館車として活躍した「こまどり号」のお別れ会を開催します。

みなさん、図書館に遊びに来てください。

・ 期日 4月29日(祝・金)
 午後2時から

・ 場所 図書館前芝生広場

・ 内容 人形劇、大型絵本他



宅配サービスって？

瑞浪市独自の図書館サービスで図書館にこられない方に本やカセットテープを届けています。

月に一度宅配ボランティアが訪問してお話したり、本の希望を聞いたりします。ご利用希望の方は図書館までご連絡ください。

募集 ボランティア募集中

図書館では本を書架にもどしたり、本の清掃をしていただくボランティアを募集しています。

ご協力をお願いします。

ジャンル別新刊図書紹介

5月から毎月いろいろなジャンルの新刊本を紹介するコーナーを設けます。

第1回目は、健康情報誌。最近話題の健康に関する本を特集します。是非ご覧ください。

ミニ展にご協力を

毎月いろいろな趣向をこらしてミニ展を開催しています。

余技作品やお宝コレクションで展示にご協力していただける方がありましたら図書館にご一報ください。待ってます。

図書館のホームページアドレスが <http://library.city.mizunami.lg.jp> に変わりました。



福祉医療費助成制度のご案内

4月より「69歳老人」の助成制度がなくなります。



福祉医療費助成制度は、高齢者・乳幼児・重度心身障害者・精神障害者・母子家庭・父子家庭の児童に対して、医療費の一部を助成する制度です。助成対象に該当される方で、医療費の助成を受けていない方は、保険年金課へお問い合わせください。

(H17.4.1現在)

制 度	助成対象者	所得制限	助 成 額	助成期間	助成方法	証の扱い
乳 幼 児 等	小学校就学前児	無	保険診療分の自己負担額（高額療養費を除く）及び入院時食事負担額	誕生日～6歳に達する年度末	岐阜県内無料	健康保険証と受給者証を医療機関窓口等へ提示
	義務教育終了前児			平成17年4月診療分より義務教育終了まで		
重度心身障害者	身体障害者手帳1～3級所持者 同4級で戦傷病者手帳所持者（特別項症～第4項症） 療育手帳A1・A2・B1所持者	有	保険診療分の自己負担額（高額療養費を除く）及び入院時食事負担額	認定日～老人保健医療受給開始日の前日（2年毎に9月末で更新）	岐阜県内無料	健康保険証と受給者証を医療機関窓口等へ提示
母子家庭等の母及び児童	18歳未満児（18歳に達する年度末まで）を扶養する配偶者のない母とその児童 父母のいない18歳未満児（18歳に達する年度末まで）	無		認定日～18歳に達する年度末（2年毎に9月末で更新）		
父子家庭の児童	配偶者のいない父が扶養する18歳未満児（18歳に達する年度末まで）	無				
重度心身障害老人	重度心身障害者医療制度の該当者で老人保健医療受給者	無	老人保健法の老人医療費自己負担額	重度心身障害者医療制度と老人保健医療受給者の2要件を満たす日から		
精神障害者	通院医療費公費負担患者票の交付を受けている者	無	保険診療分の自己負担額	通院医療費公費負担患者票の交付の有効期間中	窓口有料	無
69歳老人	平成17年4月1日より制度廃止 ただし、平成16年度中に受給資格を取得された方は、期間満了まで助成が受けられます					

【こんなときは届け出を】

氏名、住所（市内転居）が変わったとき・市外へ転出するとき
健康保険証が変わったとき
受給者証をなくしてしまったとき

問合せ 保険年金課 医療給付係 ☎内線113

危険物取扱者試験及び 予備講習会のお知らせ

【危険物取扱者試験】

- ・試験日 6月26日(日)
- ・会場 多治見工業高等学校
- ・受付期間 5月2日(月)~13日(金)

【予備講習会】

- ・実施日 5月16日(月)~17日(火)
- ・会場 東濃西部総合庁舎
- ・受付期間 4月18日(月)~5月6日(金)

【危険物取扱者保安講習】

- ・実施日 6月17日(金)
 - ・会場 恵那総合庁舎
 - ・受付期間 4月18日(月)~5月10日(火)
- 申込・問合せ 消防本部予防課 ☎68-2001

アフリカへ毛布を送ろう！

アフリカへ毛布を送る運動推進委員会では、干ばつや貧困などで苦しむアフリカ諸国の人たちのために毛布を送ります。皆様のご協力をお願いします。

- ・収集日 4月23日(土) 10時~15時
 - ・場所 ハートピア、陶・稲津コミュニティーセンター
 - ・収集物 毛布(汚れたもの、破れたもの、綿毛布、ベビー毛布、毛布以外の物はご遠慮ください)
 - ・協力費 海外輸送費として毛布一枚につき900円のご協力をお願いします。
- 問合せ アフリカへ毛布を送る運動推進委員会
瑞浪事務局(奥村) ☎090-8072-8087

自衛官募集(一般幹部候補生)

応募資格

- ・一般・技術 20歳以上の26歳未満の者
22歳未満の者は大卒(見込み含む)
 - 1次試験期日 5月21日(土)・22日(日)
 - ・歯科・薬剤 専門大卒(見込み含む)
20歳以上30歳未満の者
 - 1次試験期日 5月21日(土)
 - ・受付期間 5月13日(金)まで
- 試験会場は東濃西部総合庁舎を予定
年齢起算日は平成18年4月1日現在
問合せ 自衛隊岐阜地方連絡部多治見事務所
☎22-6024

歯科休日救急診療

診療時間：9時~15時

期 日	在宅当番医院	電話番号
5月3日(火)	グリーン歯科水野	67-0007
5月4日(水)	景山歯科医院	67-1685
5月5日(木)	ほりべ歯科クリニック	67-1811

*受診の際は、当日電話予約が必要です。

“脳健康づくり事業” 学習サポーターの募集

高齢者を対象に、簡単な読み・書き・計算の学習療法を始めます。この学習療法の助言・指導をしていただく学習サポーターを次のとおり募集します。

- ・活動日 7月~12月 毎週木曜日
9時30分から2時間程度
 - ・活動場所 市原公民館(土岐町)
 - ・謝礼金 1回(2時間程度)につき2,000円
 - ・応募期限 5月20日(金)
- 問合せ 高齢介護課 ☎内線154

オープン幼稚園のご案内

中京幼稚園では毎週火曜日の午前中、オープン幼稚園として園を開放しています。より充実した内容でお待ちしています。

- ・「わくわくコース」 対象年齢 2歳以上
毎月第1・3・5火曜日の午前中
 - ・「にこにこコース」 対象年齢 2歳未満
毎月第2・4火曜日の午前中
- 詳しくはお問合せください。
問合せ 中京幼稚園 ☎68-4425

瑞浪市民ゴルフ参加者募集

9月28日(水)に開催される本大会を前に、各地区で予選会が行われます。是非ご参加ください。
稲津地区(5月18日)、瑞浪地区(5月24日)
陶地区(6月19日)、土岐地区(7月7日)
明世地区(7月末日を予定)、日吉地区(未定)

問合せ 伊東計正 ☎68-5891

「瑞浪市民の日」チャリティーゴルフ

5月5日(祝)明世カントリークラブ

- ・参加資格 瑞浪市民および瑞浪市在勤者
 - ・プレー代 12,600円(午前キャディ付)税込
11,000円(午前セルフ)税込
10,000円(午後セルフのみ)税込
 - ・申込方法 直接明世CCへ電話で予約する
 - ・定員 120人(定員になり次第締切)
 - ・スタート 7時~、12時44分~(スループレー)
- 申込・問合せ 明世カントリークラブ☎69-2326

事業主の皆様へ

「労働保険の年度更新手続きはお早めに」

労働保険の平成16年度確定保険料と平成17年度概算保険料の申告・納付手続きは、済みましたか。

申告・納付期限は5月20日です。

期限までに正しく申告・納付を終えていただきますようお願いいたします。

問合せ 多治見労働基準監督署 ☎22-6381

平成17年地価公示

番 号	標準地の所在	17年価格 (16年価格)	対前年 変動率
瑞浪-1 (住宅地)	一色町1丁目 87番	48,100 (52,800)	- 8.9
瑞浪-2 (住宅地)	土岐町字寺屋敷 985番27	(29,100) 32,100	- 9.3
瑞浪-3 (住宅地)	西小田町4丁目 32番	(40,100) 44,300	- 9.5
瑞浪-5-1 (商業地)	寺河戸町字佃 1137番11	(89,400) 98,700	- 9.4
瑞浪-5-2 (商業地)	土岐町字縦箆 58番9外	(64,000) (選定替)	-

平成17年1月1日現在(単位:円、%)

地価公示は、国土交通省(土地鑑定委員会)が、毎年1回標準地1平方メートル当たりの正常な価格を公示し、一般の土地取引価格に対して指標を与えるとともに、公共事業用地の取得価格算定の規準等とされ、適正な地価の形成に寄与することを目的としています。

問合せ 都市計画課 ☎内線247・248

織部大茶会 / 現世織部三昧フェアを開催

催事ゾーン(入場無料)

「全国クラフト作家フェア」

4月22日(金)~24日(日)の3日間

民芸品・工芸品の展示販売をします。

「岐阜県オリベクラフト展 in MINO」

4月28日(木)~5月1日(日)の4日間

2004年ドイツケルンにおいて開催した、木・和紙・陶磁器他、岐阜県が世界に誇る工芸品等を展示販売。

「全国茶道具フェア」

5月4日(祝・水)~8日(日)の5日間

美濃が生んだ荒川豊蔵をはじめ、地元著名作家の茶器を展示します。

イベントトークショウ

4月24日(日) 11時~、14時~

東海テレビアナウンサー 庄野俊哉氏

5月1日(日) 11時~、14時~

東海ラジオアナウンサー 松原敬生氏

5月7日(土) 13時~

草野満代キャスター+加藤幸兵衛氏のトークショウ

入場券発売中(セラミックパーク内ショップ他)

・前売 300円(呈茶付700円)

・当日 400円(呈茶付800円)

上記各催事、またチケット販売等について、詳しいことは下記まで問い合わせください。

問合せ (財)セラミックパーク美濃 ☎28-3200

資源集団回収のお知らせ

【瑞浪・土岐・明世地区】

- ・瑞浪小学校 ☎68-4535) 5月15日・1月29日
- ・土岐小学校 ☎68-4185) 7月3日・12月4日
- ・明世小学校 ☎68-2807) 7月10日・3月5日
- ・瑞浪中学校 ☎68-4195) 11月13日
- ・瑞陵中学校 ☎68-4191) 5月22日・10月2日

【釜戸・大湫地区】

- ・竜吟保育園 ☎63-2056) 6月19日・10月23日
- ・釜戸小学校 ☎63-2004) 5月15日・12月4日
- ・釜戸中学校 ☎63-2069) 8月7日・2月19日

【稲津地区】

- ・稲津小学校 ☎68-3204) 6月5日・11月27日
- ・稲津中学校 ☎68-3239) 9月11日・1月22日
- ・麗澤瑞浪中 ☎66-3107) 7月15日・3月15日

【陶地区】

- ・陶 保育園 ☎65-2053) 5月8日
- ・陶 小学校 ☎65-2029) 8月21日・3月5日
- ・陶 中学校 ☎65-2600) 12月24日

【日吉地区】

- ・日吉小学校 ☎69-2009) 日吉中学校 ☎69-2044) 5月15日・8月21日・12月4日
- 詳細は各団体にお問合せください

NPO瑞浪芸術館からの催し物のご案内

「 - 現代イタリア美術を代表する -

ミンモ・パラディーノが創る21世紀のピノッキオ」展

・期 間 4月29日(金)~5月29日(日)10時~17時

・入館料 一般・学生500円、小学生以下は無料

・内 容 現代イタリアを代表するミンモ・パラディーノの絵画・彫刻と日本最初期のピノッキオ資料の展示。

問合せ 瑞浪芸術館 ☎66-2170

公園線開通記念イベント開催に伴うフリーマーケットの出店者を募集します

5月15日(日)10時より、瑞浪駅前から明德橋までの500メートルの区間で開催される開通記念イベント時のフリーマーケット出店者を募集します。

・区 画 1区画が(5㍍×2.5㍍)で47区画
物品販売に限定

・時 間 10時~15時(8時から搬入可)

・締 切 4月25日(月)

当日は、おかみさん横丁(飲食店)やもちつき大会、自衛隊による音楽隊パレード、防災・警察コーナーなど、イベント盛りだくさんです。

申込・問合せ 駅前ふれあい館(水野)

☎67-2623 fax67-2628

健康だいすき

ヘルスインフォメーション 保健センター ☎ 67 - 2700

基本健康診査・胃・大腸・肺がん検診

期 日	地 区
5月9日(月) 5月12日(木) 5月13日(金) 5月16日(月)	陶コミュニティセンター
5月27日(金) 5月30日(月) 5月31日(火)	稲津コミュニティセンター
6月10日(金) 6月13日(月) 6月14日(火)	釜戸コミュニティセンター
6月20日(月) 6月21日(火)	日吉コミュニティセンター

時 間：8時30分～11時

対象者：満40歳以上の方で職場・病院等で健診を受ける機会のない方
(ただし、高血圧・心臓病等の内科疾患で治療中の方は除く)

料金：個人負担 1,000円

内容：血圧測定・検尿・血液検査・心電図・眼底検査(必要と認めた方のみ)・B型、C型肝炎ウイルス検査(今年度中に40・45・50・55・60・65・70歳に達する希望者のみ料金500円)ただし、過去に大手術などの経験のある方は上記以外の年齢でも対象になります。

*当日は、絶食で来てください。

*健康ファイルと過去の健診結果のある方は、持参してください。

*対象者の方には、順次基本健康診査受診票を送付します。

*健診と同時にがん検診(胃・大腸・肺)を実施します。

がん検診を希望される方は定員がありますので、保健センターへ電話等でお申し込み下さい。料金各500円

ポリオ予防接種

場所 保健センター

時間 13時30分～14時30分

期 日	地 区
5月9日(月)	稲津町・陶町
5月23日(月)	土岐町・釜戸町・大湫町・日吉町
6月13日(月)	小田町・西小田町・北小田町 南小田町・下沖町・和合町
6月20日(月)	山田町・明賀台・穂並・寺河戸町 樽上町・一色町・上野町
6月27日(月)	宮前町・高月町・須野志町・上平町・ 学園台・明世町・松ヶ瀬町・薬師町

対象者 初回 平成16年7月～平成17年1月生まれ
追加 平成16年2月～平成16年6月生まれ

*満7歳半(90ヵ月)未満でまだ2回投与していない児も含む。

*母子健康手帳と予診票を持参してください。

対象日に都合の悪い方は都合の良い日に接種してください。

BCG予防接種のお知らせ

5月2日(月)

場所 保健センター

受付時間 13時30分～14時30分

対象者：平成17年2月生まれ

(満6ヵ月未満でまだ接種していない児も含む)

*健康カレンダー掲載の対象者を変更(ひと月遅れ)しています。ご注意ください。

母子健康手帳を持参してください。

予診票は接種当日にお渡します。(内容の変更のため)

体温は会場で測定します。

認知症(痴呆)相談

5月10日(火)

時間 13時～14時

場所 保健センター

<担当>精神科医師(大湫病院)

*電話予約が必要です。秘密は厳守します。

乳幼児健診・相談・歯みがき教室

<場所 = 保健センター -

料金 = 無料>

健診・相談名	実施日	時 間	対 象 者	持 ち 物
6ヵ月児健康相談 及び離乳食教室	5月10日(火)	9時30分～ 9時45分受付	平成16年11月生まれ	母子健康手帳
中期・後期離乳食教室	5月10日(火)	13時30分開始	平成16年9月生まれ	母子健康手帳
1歳児すくすく教室	4月28日(木)	9時50分～10時受付 (終了は11時30分)	平成16年4月生まれ	母子健康手帳 お茶
1歳6ヵ月児健康診査 健診終了後希望者 に歯みがき教室を 実施します	5月6日(金)	12時30分開始	平成15年10月1日～ 10月15日生まれ	母子健康手帳 タオル・コップ 保護者の歯科健診も 同時に行います。
	5月13日(金)		平成15年10月16日～ 10月31日生まれ	
2歳6ヵ月児はみがき教室	5月11日(水)	9時～11時	平成14年11月生まれ	母子健康手帳 歯ブラシ・コップ