

広報

みづなみ

2005年
(平成17年)

4-1

No.1111



もうすぐ見ごろ

市内の桜の名所が、もうすぐ見ごろを迎えます。

「さくらさくらのさんぽみち」では4月15日までの期間、桜並木がライトアップされます。また、4月8日には青年会議所40周年記念事業として行われる「花火ナイアガラ」がライトアップを一段と引き立ててくれます。

家族でお花見に出かけてみてはいかがでしょうか。

写真は昨年以前に撮影したものです。

主な内容

みづなみの予算	2
みんなの広場	6
ごぞんじですか。老人保健	8
花フェスタ2005ぎふ	9
お知らせ	10
相談コーナー	11
健康だいすき	12

平成17年度 予算総額

279億6,930万円

一般会計は145億6,700万円

会計名	17年度予算額	16年度予算額	伸び率(%)
一般会計	145億6,700万円	158億8,300万円	8.3
特別会計	114億6,950万円	109億8,240万円	4.4
あけよ温泉白寿荘特別会計	1億180万円	1億150万円	0.3
老人保健事業特別会計	38億6,960万円	35億7,630万円	8.2
国民健康保険事業特別会計	32億3,450万円	31億6,530万円	2.2
介護保険事業特別会計	19億8,550万円	18億4,350万円	7.7
農業集落排水事業特別会計	1億3,560万円	3億2,180万円	57.9
駐車場事業特別会計	2,160万円	2,660万円	18.8
瑞浪中央土地区画整理事業特別会計	3億4,900万円	3億9,400万円	11.4
下水道事業特別会計	15億2,990万円	13億3,050万円	15.0
簡易水道事業特別会計	2億4,200万円	2億2,290万円	8.6
水道事業会計	19億3,280万円	21億8,016万円	11.3
予算総額	279億6,930万円	290億4,556万円	3.7

魅力あるまちづくりを

平成17年度の当初予算が2月25日から開かれた第1回市議会定例会で可決しました。

平成17年度の本市の予算額は、対前年度比3.7%(一般会計8.3%特別会計等1.8%)となりました。一般会計では、平成16年度に不燃物最終処分場、陶公民館が完成したこと、また都市計画街路公園線などの改良工事が完了したことなど、各種のプロジェクト事業が完了したことにより対前年度比8.3%と大幅な減額となりましたが、逆に特別会計等では高齢化に伴う医療費や介護給付費の増加、あるいは上下水道基盤整備の推進など全体で1.8%の増となりました。

このようなか、平成17年度は前年度に引き続き歳出の見直しに努め、一般会計では約31億円(22%)の建設的な事業費を確保しました。

歳入については、引き続き地域経済の低迷及び地価の下落により市税収入の停滞が続く中で、国の三位一体改革により国・県補助金の削減と所得譲与税による地方への税源移譲が拡大されましたが、財政面での自由度は高まらず、前年度に引き続き厳しい財政状況におかれています。事業に伴う財源の不足は、基金の取崩しや市債の発行で対応しますが、将来の市民の負担増とならないよう計画的な運用に努めます。

歳出については、戸狩半原線道路改良事業や稲津町における下水道事業の面整備が本格化したこと、また、前年度に引き続き上水道未給水地域解消事業の継続、総合消防防災センターの建設など市民の皆さんの生活に密接に関連する大規模プロジェクトに対して重点的に予算配分をいたしました。地方財政の将来像が依然として不透明な中、今後モ安定した地方自治を進めるため、なおいっそう市政の合理化と経費の削減に努めます。

一般会計の状況

歳入

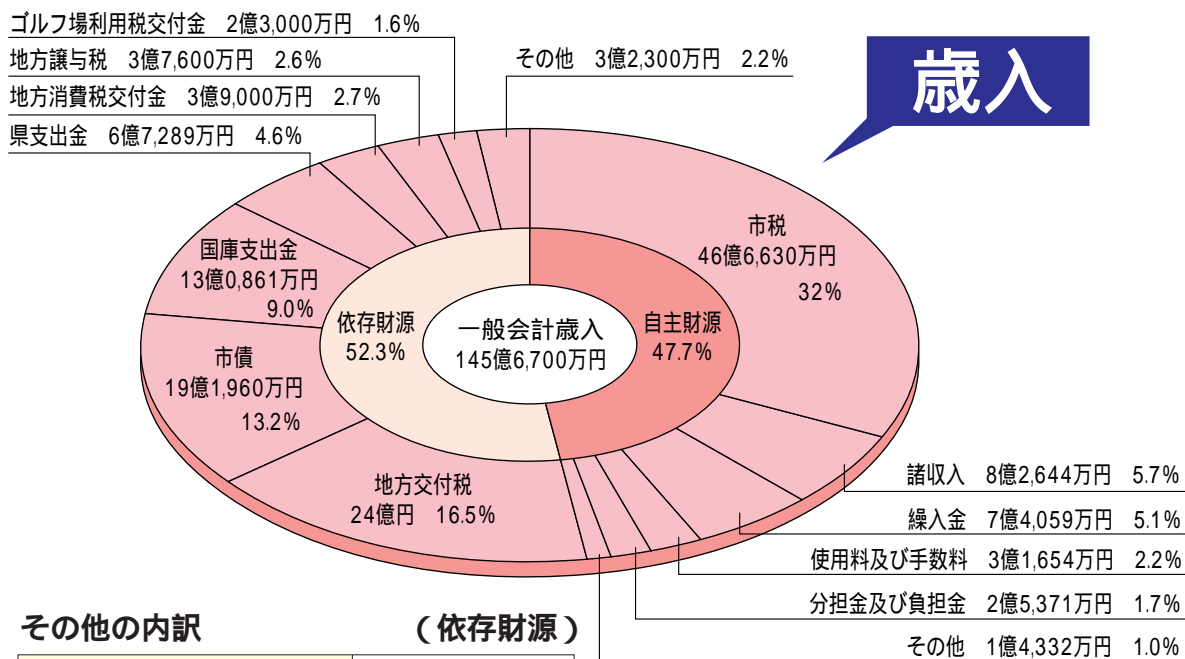

その他の内訳 (依存財源)

地方特例交付金	1億5,000万円
自動車取得税交付金	1億2,500万円
利子割交付金	3,000万円
交通安全対策特別交付金	800万円
配当割交付金	700万円
株式等譲渡所得割交付金	300万円
合計	3億2,300万円

その他の内訳 (自主財源)

繰越金	1億円
財産収入	3,301万円
寄附金	1,031万円
合計	1億4,332万円

歳出

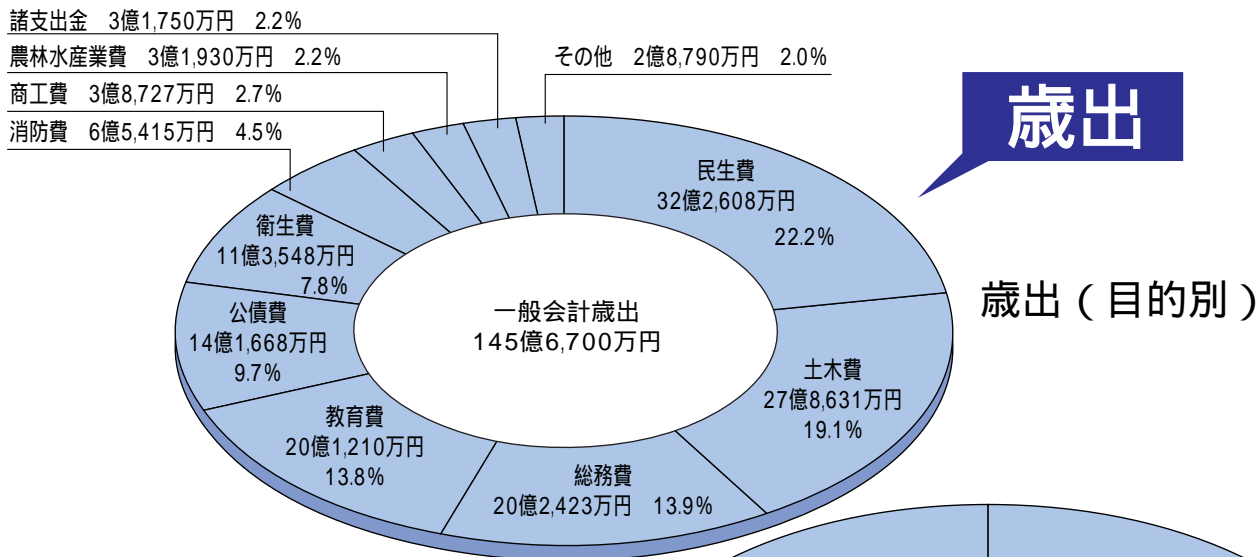

目的別「その他」の内訳

議会費	1億9,295万円
労働費	7,495万円
予備費	2,000万円
合計	2億8,790万円

歳出 (性質別)

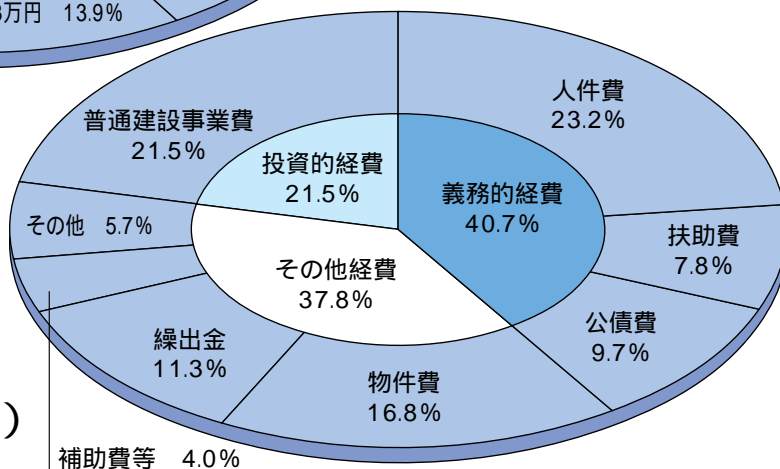

平成17年度の主な事業

平成17年度は、瑞浪市単独で市政運営を行なっていく実質的な初年度であり、厳しい財政事情ではありますが、市民の皆さんの生活に密着した都市基盤の整備を引き続き積極的に進めていく必要があります。

三位一体改革の全体像で、平成18年度までの一般財源の総額は確保されたものの、改革は続けられる見通しであり、現在のような建設事業費の交付税による後年度補てん制度は今後なくなっていくと予想されることや、臨時財政対策債、減税補てん債及び市税の減少などにより、将来的には、新たな事業を始めることがますます難しくなると考えられます。一方、未給水地域の解消、下水道施設の拡張、生活幹線道路整備や学校施設、消防・防災センターや地域交流センターの整備などの大型事業が集中していることから、平成17年度から19年度の向こう3年間において事業を平準化して実施していく予算を策定しました。

今年度の事業の内容としては、地域の皆さんと行政が協働した子育ての支援や福祉サービスの提供、リサイクルの更なる推進や生活環境の確保及び改善、防災機能及び都市基盤の整備による住環境の向上、低迷する地場産業の振興と新たな産業の創出、就学前教育や教育施設の充実を目指したものと なっています。

健やかな生活 ～健康福祉～

老人福祉計画と介護保険事業計画をまとめ、保健福祉計画として策定し、地域ごとの計画をたてていきます。また、ライフスタイルの変化による保育需要の増加に伴い、老朽化した桔梗保育園の改築に着手します。さらに、民間と行政の協力として、介護関連施設の整備や民間保育所の運営、あるいは、従来の就学前の医療費助成に加え、義務教育期間中の入院医療費の助成を拡充します。

主な事業

- 民間介護施設等整備補助事業 6,104万円
- 公的医療機関東濃厚生病院改築補助事業 6,000万円
- 桔梗保育園改築事業 4,330万円
- 放課後児童クラブ事業 687万円
- 保健福祉計画策定事業 560万円



子育て支援センター



リサイクルの推進

安らかな生活 ～生活環境～

平成16年度に完成した新不燃物埋立処分場は、今年度から運用が開始されます。また、市民の皆さんの交通手段として定着したコミュニティバスについては、路線・ダイヤを充実していきます。さらに、リサイクルの推進・河川の水質浄化・地球温暖化の防止のためリサイクルフェアの開催をはじめ各種のソフト事業を展開していきます。

主な事業

- バス路線維持対策経費 3,462万円
- 不燃物最終処分場管理経費 2,010万円
- ごみ資源リサイクル推進事業 1,821万円
- 交通安全施設整備事業 800万円
- 塵芥収集車等購入事業 750万円

快適な生活 ~ 都市基盤 ~

市民の皆さんの生活圏の広がりとともに、地域と市街地中心部あるいは国道などの幹線道路を結ぶ市道の整備、消防防災施設の整備に引き続き力を入れていきます。また、市内北東部の日吉町や大湫町あるいは釜戸町に広がる辺地区域を中心に、水道区域の拡張事業を展開します。さらに、より住みよい住環境を整備するため、下益見地区の区画整理事業に着手します。

主な事業

- 上水道整備事業 9億810万円
- 消防庁舎改築事業 1億1 796万円
- 辺地整備事業(6辺地地区) 2億5 710万円
- 戸狩半原線道路改良事業 7億4 000万円
- 下益見土地区画整理事業 1億円



瑞浪クリエイション・パーク

魅力ある生活 ~ 産業経済 ~

中心市街地の活性化及び中山間地等における農業の進展を支援し、瑞浪市全域での産業活性化を促進します。また、山田町に完成した瑞浪クリエイション・パークへの企業誘致活動を継続し、市民の皆さんの就業の場を提供していきます。さらに陶磁器産業に対しては、国内外の見本市への出展を積極的に推進し、「みずなみ焼」の振興に努めます。

主な事業

- 小口融資事業 1億32万円
- 中心市街地活性化支援施設整備事業 8 800万円
- みずなみ焼ブランド確立事業 4 686万円
- 企業立地関連事業 2 349万円
- 市単・県単土地改良事業 1 702万円



フランクフルト・メッセ(みずなみ焼)

ゆとりある生活 ~ 生涯学習 ~

スポーツ拠点施設の充実を図るための市民体育館隣接地での弓道場整備、及び平成16年度に着手した日吉中学校の建設を進めます。また、義務教育の現場で大きな問題となっている不登校やこころの悩み相談のため、各種のソフト事業を展開していきます。さらに、幼保一体化を展開する中で、臨時教諭を配置することにより、就学前児童の教育環境のさらなる向上に努めます。

主な事業

- 日吉中学校改築事業 5億2 057万円
- 弓道場整備事業 1億6 250万円
- ALT活動事業 1 651万円
- 歴史の道整備事業 1 007万円
- 市史編纂事業 835万円



建設中の日吉中学校

教育実践論文表彰式

3月3日、市教育委員会が募集した「教育実践研究論文」の表彰式が市役所で行われました。この論文は、市内の幼稚園、小・中学校の教員が実践論文をまとめ、指導力の向上、今後の教育活動に生かしてもらおうと実施されたもので、市内から110点もの応募がありました。

式で尾石教育長は「指導力のある先生に学ぶことで、子どもの力も一層高まります。市内には論文をまとめ、研究を深める前向きな先生が多くうれしく思います」と話し、松浦教育研究所長から18人の受賞者に賞状が手渡されました。優秀賞(敬称略) 土屋真由美(瑞浪小) 中川小百合(瑞陵中) 浅井 誠(瑞浪中)



ホタルを飛ばそう 明世小学校



3月11日、明世小学校の5、6年生の児童がサイエンスワールド横の狭間川にホタルの幼虫を放流しました。

同校では、総合学習の一環として、3年前からホタルの幼虫を飼育して放流しています。この日は学校の水槽でカワナを餌に児童が育てた103匹と、サイエンスワールドで育てられた214匹の合計317匹が放流されました。

6年生の加藤大地君は「一生懸命育てたのが幼虫になってよかった。4月からは中学生だけど6月には綺麗なホタルを観にきたい」と話していました。

福祉施設などに車いすを寄贈

釜戸、瑞浪、瑞陵中学の生徒が、1年間かけてアルミ缶回収や募金活動で集めたお金で車いすを購入し、福祉施設などに寄贈しました。



釜戸中から陶生苑へ



瑞浪中から社会福祉協議会へ



瑞陵中から白寿荘へ

屏風山山開き祭

4月10日(日) 11時～

・内容
安全祈願祭、山の歌コーラス、屏風山レクチャーなど

・集合場所

11時までに各自山頂に集合してください。

また、ガイド同行希望の方は、9時までに稲津コミュニティセンターに集合してください。

・持ち物 弁当、水筒など

問合せ 稲津コミュニティセンター

☎68 3201

土岐児童センター



はやと
三尾颯人ちゃん
(3歳)
釜戸町

さな
平井沙奈ちゃん
(3歳)
学園台



電源立地地域対策交付金で
安心・快適なまちづくり

電源立地地域対策交付金は、深地層研究施設、水力発電施設などの発電用施設等所在市町村等に対し、公共用施設に係る整備等のために交付されます。

平成16年度は、消防防災センター建設事業、クリーンセンター運営費、市民公園ゆとりある空間整備事業、瑞浪クリエイション・パーク公園整備、幼児センター運営費、みずなみ焼ブランド確立調査事業、陶土フェスタ事業、超深地層研究所計画理解促進事業及び陶町の市道本町線の側溝修繕工事に交付金が充てられました。

これらの事業等により、地域の活性化と「安心・快適なまちづくり」のための基盤整備及び施設運営が行われています。



春を呼ぶすぷりんぐコンサート

3月12日、稲津公民館で「うえるかむ すぷりんぐ コンサート」が行われ、町民ら約120人が春の訪れを感じました。

同コンサートは、地元の音楽家による格調高い音楽を奏んでもらおうと、稲津町女性会議の主催で行われ、今年で4回目となります。

コンサートでは、バリトン歌手の森山孝光さんによる独唱や、チェロとピアノのハーモニーが多くの聴衆を魅了していました。

また、恒例となった「方言で語るみずなみの昔話」では、「月のおさがり」と「よすけとカッパ」が朗読され、訪れた人たちは楽しいひと時を過ごしていました。



県立多治見工業高等学校の歩み
「甄舎陶芸展」

多治見工業高校の教師、生徒により制作された明治期の細密染付・色絵付をはじめとし大正昭和(戦前)の図案化された染付や色釉業による作品など50点を展示します。展示作品の大半は初公開されるものです。是非ご覧ください。

- ・ 期日 4月1日(金)～5月29日(日)
- ・ 9時30分～16時30分
- ・ 休館日 毎週月曜日と5月6日(金)
- ・ 問合せ 岐阜県陶磁資料館 ☎23 1191

みずなみ児童合唱団 団員募集
ジュニア混声合唱団

みずなみ児童合唱団(小学生)・ジュニア混声合唱団(中学生)では、一緒に歌う仲間を募集しています。

- ・ 入団式 4月9日(土) 10時、文化センター
- ・ 練習日 毎週土曜日 9時30分～11時30分
- ・ 会場 文化センター(第一研修室)等
- ・ 会費 月2000円(入団は随時受付します)
- ・ 是非、練習を見学に来てください。
- ・ 申込・問合せ 文化センター ☎68 5281

こちらは広報みずなみです

4月の夕方6時の音楽は

「めだかの学校」です

防災行政無線(屋外放送)は、窓を開けるか外へ出て聴いてください

♥ 善意 暖かい善意をありがとうございます。

丸釜釜戸陶料協互助会(佐藤満雄代表)様
七千九百七十一円 社会福祉事業に

「ごんじですか。老人保健

一人あたり年間医療費は

61万円(平成15年度)



老人保健制度は、75才以上の人が及び65才以上75才未満で寝たきり等の人が、お医者さんにかかるときの負担を軽くし、医療費の一部負担金だけで治療を受けられる制度です。

《瑞浪市の現状》

平成15年度の受給者数は6068人で、14年度に比べ約250人減少しています。これは、14年度に制度改正が行われ、老人保健の対象者が70歳から75歳以上に引き上げられたことによるものです。

また、平成15年度医療費総額は37億106万円と、前年度に比べ約4330万円増えています。これを一人あたりの年間医療費に換算すると、15年度で609,930円(前年度対5.3%増)となります。老人医療費の一部が介護保険に移行した、平成12年度以降最高額となっており、受給者の減少に比べて医療費が増加しています。

一人あたり医療費の推移

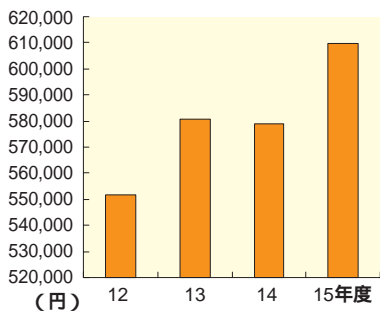

受給者数と総医療費の推移

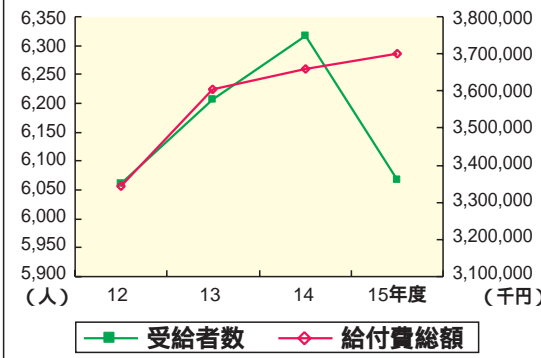

《お医者さんにかかるときに必要なもの》

老人保健制度は、いずれかの医療保険に加入している方を対象としています。受診するときは必ず「老人保健法 医療受給者証(うす紫色)」、「健康手帳」とともに国民健康保険や社会保険等の「健康保険証」を医療機関の窓口提示してください。

なお、継続して同じ医療機関にかかる場合でも、月に1度は提示するようお願いいたします。

また、限度額適用・標準負担額減額認定証(青色 市民税非課税世帯の希望者に交付)をお持ちの場合は、入院時の食事代と一部負担金が減額されますので、入院時にはあわせて提示してください。

《こんなときは届出を》

次の場合には、必ず市役所または各コミュニティセンターに届出をしてください。

健康保険証が変わったとき

会社等に勤めて社会保険に変更する場合、会社等を辞めて国民健康保険に変更する場合、会社等を変える場合など。

特に3月、4月は、被保険者本人の転勤により、会社等が同じでも記号番号が変わる場合があります。

また、市町村合併(近隣では、恵那市や中津川市)により、事業所の住所地が変更となり、記号番号が変わる場合があります。もう一度、自身の健康保険証を確認してください。

交通事故にあつて医療受給者証を使いたいときは、交通事故などでケガをしたときは、加害者・被害者にかかわらず、届出が必要です(第三者行為)。事故発生後、早急にお願いたします。

その他
転入・転出したとき、市内で転居したとき、死亡したときなど

《高額医療費の支給があります》

老人保健受給者で、1ヶ月の医療費支払額が限度額を超えた場合、医療費が払い戻されます。

この高額医療費に該当するときは、本人に支給申請の案内はがきを郵送します。

案内はがきが届いている方でまだ申請されていない方は、至急申請手続きをお願いします(老人保健の高額医療費手続きは、領収書が不要で、一度の申請によりその後の手続きは必要ありません)。

問合せ 保険年金課 医療給付係

☎内線114



花フェスタ2005ぎふ

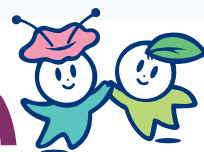

が始まりました

4 / 18 月

市町村イベント

は「瑞浪市の日」です!!

春です。いよいよ「花フェスタ2005ぎふ」が開幕しました。

見どころは何と言っても、品種数で7,000を超える「世界一のバラ園」。

5ヘクタールのスペースには「ロイヤルローズガーデン」、「香りの庭」、「青いバラの庭」など、14の個性的なテーマをもつ「バラのテーマガーデン」が広がり、バラのもつ新たな魅力を教えてくれます。

もちろんバラだけではなく、「壮大な花のシンフォニー」と題して繰り広げられる季節ごとの花々は必見です。

それと忘れてはならないのが、4月18日に開催される「瑞浪市の日」です。

この日は花フェスタ会場を瑞浪市一色にして、「元気いっぱいの瑞浪市」をアピールします。是非お出掛けください。

花いっぱい、「瑞浪市の日」見て、食べて、遊んじゃおう!

《会場 プリンセスホール雅》

10時00分～ 美濃源氏大太鼓(同保存会)

13時00分～ 半原操り人形浄瑠璃(同保存会)

10時40分～ 銭太鼓(瑞津流銭太鼓愛好会)

13時40分～ 日本舞踊(千曲匠楓会)

11時05分～ コーラス(れいたくハーモニー)

14時20分～ 津軽三味線
(竹山流津軽三味線民謡幸栄会)

11時25分～ 「方言で語るみずなみのむかしばなし」
(みずなみオペラ)

14時55分～ 古典日本舞踊(登紅・丹頂の会)

11時50分～ 花の歌フェスタ瑞浪予選会

16時00分～ 鳴子踊り演舞
(バサラ瑞浪普及振興会)

12時40分～ 地歌舞伎による瑞浪市の紹介

10時00分～ 食べちゃおう! ふるさと瑞浪「おふくろの味」
瑞浪市農業婦人クラブが「山菜おこわ・栗おこわ・ちらし寿司」を販売します。

シャトルバスが利用できます。(無料:予約が必要です)

行き 10:30発 瑞浪駅北ロータリー → 花フェスタ西駐車場
帰り 15:00発 花フェスタ西駐車場 → 瑞浪駅北ロータリー

・申込み 企画政策課で電話予約を受け付けます(先着100人)
入場券は各自でご用意ください。

問合せ 企画政策課 ☎内線332

音読と計算により脳を鍛える講演会

毎日簡単な読み書き・計算の学習を継続的におこなうことで、脳の機能低下を防ぐことができます。この機会に、是非あなたも脳を鍛えてみませんか。

- ・日 時 4月29日(金) 13時30分～15時
- ・場 所 総合文化センター 講堂
- ・講 師 東北大学 川島隆太氏
- ・定 員 280人 ・入 場 無料
- 問合せ 高齢介護課 ☎内線154

ハートピア健康相談

- ・日 時 4月14日(木) 9時30分～11時30分
- ・場 所 ハートピア(市民福祉センター)
- ・内 容 血圧測定・検尿・健康相談・栄養相談
- ・担 当 保健師、管理栄養士
- 問合せ 保健センター ☎67-2700

転ばぬ先の健康体操教室

- ・開催日 4月25日、5月9日、5月23日
6月6日、6月20日、7月4日
各月曜日開催、全6回コース、定員20人
- ・時 間 10時～11時30分
- ・会 場 ハートピア(市民福祉センター)
- ・講 師 健康運動指導士 小原徳子氏
- ・内 容 脚筋力の測定、転倒予防に効果のある体操
- ・対象者 おおむね70歳以上で、関心のある方
- ・参加費 500円
- ・締 切 4月18日(月)
- 申込・問合せ ハートピア在宅介護支援センター ☎66-1170 担当: 安藤、今井

「ふれあい健康教室」参加者募集

- ・対 象 脳卒中等の後遺症を有する方で、日常生活においてトイレの介助を要しない方。また、原則として介護保険のサービスを受けてない方。
- ・内 容 健康講話、歌やゲーム、レクリエーション等
- ・場 所 ハートピア(市民福祉センター)
- ・時 間 9時30分～11時30分(月1回)
- 随時参加申込みを受付ます。
- 問合せ 保健センター ☎67-2700

瑞浪青年会議所創立40周年 記念講演会のご案内

- ・日 時 4月16日(土) 14時30分～
- ・場 所 総合文化センター
- ・講 師 なかにし礼氏
- ・テーマ 「創造力の開発」
- ・入場料 全席自由 500円
- 問合せ 瑞浪青年会議所 ☎67-1637



固定資産縦覧帳簿の縦覧

5月2日(月)まで(土・日・祝日を除く)
縦覧場所 市役所税務課

平成17年度固定資産縦覧帳簿の縦覧を行います。これにより他の土地・家屋の評価額を知ることができ、自分の土地・家屋の評価が適正かどうかを比較できます。なお、縦覧には印鑑と本人と確認できるもの(運転免許証等)が必要です。

問合せ 税務課 固定資産税係 ☎内線121～123

重度心身障害者(児)福祉タクシー乗車券交付

在宅の重度心身障害者(児)の方に、タクシーの基本料金が助成される乗車券を交付しています。

- ・対象者 身体障害者手帳1・2級、療育手帳A・A1・A2、精神障害者保健福祉手帳1級所持者
- ・交付枚数 1ヶ月あたり2枚(年間最大24枚)
- ・申請方法 障害者手帳、印鑑を持参のうえ、社会福祉課へお越しください。

ただし、自動車税等の減免を受けている方、リフト付福祉タクシーを利用している方、施設等に入所している方は対象となりません。

問合せ 社会福祉課 ☎内線104

「こいのぼり」を集めています

文化課では5月の連休に市民公園で開催する「こいのぼり祭」で使用するこいのぼりを集めています。ご家庭などで不要になったこいのぼりがありましたら、是非奇贈してください。

問合せ 文化課(化石博物館) ☎68-7710

F 瑞浪21ジュニアソフトテニス クラブ部員募集

- ・対 象 市内在住、新小学1年生～新中学3年生
- ・会 費 年間5,000円～12,000円
(学年により会費は異なります)
- ・会 場 瑞浪市民コート
- ・練習日 17年4月～18年3月
(土・日曜・祝祭日など学校の休校日)
詳しくは下記までお問合せください。
- 申込・問合せ クラブ代表 樋口 ☎67-2253

市営住宅入居者募集 管財課 ☎内線324

団地名	所在地	形式	構造	募集数	家賃	敷金
名 滝	土岐町	3DK	簡2 PC造	2	決造住す入 まり居べ るのての に規規の ます。入 よ。入 よ。入	3 カ 月 分 家 賃 の
下山田	山田町	2DK	簡平 PC造	1		
<p>上記以外の上居者募集は行っておりません。</p> <p>応募資格 原則として市内に3カ月以上住所または3カ月以上勤務地があり、かつ、市税を滞納していない方 現に同居または同居しようとする親族があり、世帯を構成する方(印につきましては、単身で入居できる場合もあります。) 現に住宅に困窮し、収入基準に適合する方</p> <p>応募期間 4月1日(金)～4月8日(金) お問い合わせには、平成15年分、平成16年分の所得の分かる書類をご用意ください。</p>						

相談コーナー

(4月分)

ハートピア(市民福祉センター)相談室

- 行政相談 市民課 ☎内線105
 日時... 4月11日(月) 10時~15時
- 人権・法律相談 市民課 ☎内線105
 日時... 4月21日(木) 10時~15時
- 結婚相談 市民課 ☎内線105
 日時... 4月6日(水)・13日(水)・24日(日)
 10時~16時
- 心配ごと相談 社会福祉協議会 ☎68-4148
 日時... 毎週月曜日(祝祭日の場合は翌日)
 10時~15時

市役所1階市民相談室

- 身体障害者相談 社会福祉課 ☎内線160
 日時... 4月4日(月) 9時~12時
- 住宅修繕相談 都市計画課 ☎内線245
 日時... 4月19日(火) 10時~15時
 高齢者向け住宅改修相談有り
- 移動家庭児童相談 社会福祉課 ☎内線102
 ・陶児童館 4月6日(水) 10時~12時
 ・子育て支援センター(稲津保育園内)
 4月6日(水) 13時30分~15時30分
 ・樽上児童センター(ハートピア内)
 4月13日(水) 10時~12時
 ・子育て支援センター(みどり保育園内)
 4月13日(水) 13時30分~15時30分

こぶし相談室(勤労青少年ホーム)

- 母子相談 社会福祉課 ☎内線102
 日時... 4月5日(火) 9時~12時
 (相談日のみ☎68-9811)

共同福祉施設(サンライズ)

- 教育相談 学校教育課 ☎内線488
 日時... 毎週火・金曜日
 13時~17時(29日を除く)
- 電話相談 相談日のみ ☎67-3338

今月の納期(お支払いは便利な口座振替で)

- | | | |
|-------------|-----|----------|
| 市県民税(特別徴収) | 3月分 | 4月11日(月) |
| 固定資産税 | 1期分 | 5月2日(月) |
| 国民健康保険料 | 4月分 | 5月2日(月) |
| 保育料 | 4月分 | 5月2日(月) |
| 水道料金・下水道使用料 | 3月分 | 5月2日(月) |
| 市営住宅使用料 | 4月分 | 5月2日(月) |
| 介護保険料 | 4月分 | 5月2日(月) |

斎場のお休み

市民課 ☎内線105

4月3日(日)・14日(木)・20日(水)・26日(火)

狂犬病予防注射のお知らせ

- お近くの会場で予防注射を受けてください。
- <登録してある方>
 案内八ガキ、愛犬登録証を持参してください。
- <登録してない方>
 生後3ヶ月以上の犬を所有している人は登録が必要
 です。登録(注射)は各会場、または最寄りの
 動物病院でもできます。
- 1頭当りの金額(当日ご持参ください)
- ・新規6,070円
 (登録3,000円、注射2,520円、注射済票550円)
 - ・更新3,070円
 (注射2,520円、注射済票550円)
 - ・鑑札の再交付(紛失等による)1,600円

期日	実施会場	時間
4月18日 (月)	稲津コミュニティセンター	9:30~10:50
	こま犬駐車場	11:20~11:50
	陶コミュニティセンター	13:20~14:30
	水上公民館	14:50~15:10
4月19日 (火)	戸狩区民会館	9:50~10:20
	山野内集会所	10:40~11:00
	月吉公民館	11:20~11:50
	日吉コミュニティセンター	13:10~13:50
	細久手公民館	14:10~14:40
	北野公民館	15:00~15:20
4月20日 (水)	半原公民館	9:50~10:10
	大湫コミュニティセンター	10:30~11:00
	上切公民館	11:30~11:50
	釜戸コミュニティセンター	13:10~13:50
	釜戸町宿公民館	14:10~14:30
4月21日 (木)	下沢公民館	14:50~15:20
	JA土岐支店清水出張所	9:50~10:20
	共同福祉施設	10:40~11:00
	市原公民館	11:20~11:40
	明賀台集会所	13:10~13:50
	下山田団地集会所	14:10~14:30
4月22日 (金)	高月会館	14:50~15:30
	萩原公会堂	9:50~10:30
	上山田ちびっこ広場	10:50~11:10
	下山田公民館	11:30~12:00
	西原公民館	13:30~14:00
5月26日 (木)	保健センター	14:20~15:20
	日吉コミュニティセンター	9:30~10:00
	釜戸コミュニティセンター	10:30~11:00
	稲津コミュニティセンター	11:30~12:00
	陶コミュニティセンター	13:30~14:00
	保健センター	14:30~15:30

- <注意事項>
- ・お出かけ前にできるだけ犬の排尿、排便を済ませ首輪を締め直してお越してください。
 - ・会場では他の人、犬に迷惑をかけないよう紐を短く持つようにしてください。
- 問合せ 環境課 ☎内線491

児童相談窓口を開設します

- 児童福祉法の改正により、この4月から社会福祉課内に「児童相談窓口」を開設します。
- 友人、親子関係に関する悩み、しつけや育児相談など、どのようなことでもお気軽にご相談ください。
- 問合せ 社会福祉課 ☎内線104

健康だいすき

ヘルスインフォメーション 保健センター ☎ 67-2700

🌿 日本脳炎予防接種

<対象者> 初回 平成13年6月～平成14年5月までの出生児
1～4週間間隔で2回接種してください
追加 概ね1年以上前に初回接種が終了している児
1回接種してください
満7歳半(90ヵ月)未満で初回2回と追加1回の合計3回接種していない児も含む
<期間> 5月2日(月)～6月30日(木)までの各医療機関の指定する日時

🌿 麻しん・風しん予防接種

<麻しん・風しん対象者> 平成16年4月生まれ
<風しん対象者> 平成15年9月～平成16年3月生まれ
満7歳半(90ヵ月)未満でまだ接種していない児も含む
ただし、すでに麻しん・風しんにかかった児は除く
麻しん・風しんを同時申し込みされる方は、麻しんを接種し、4週間以上あけてから風しんを接種してください
<期間> 5月2日(月)以降の医療機関の指定する日時

予防接種(日本脳炎・麻しん・風しん)の受け方

料金 無料

実施方法

4月25日(月)までに申し込みはがきを保健センターへ提出してください
4月30日(土)以降に希望した医療機関へ直接電話で日時を予約してください
予約票と母子健康手帳を持参し、予約した医療機関で接種してください

*申し込まれた医療機関を変更することは出来ません

麻しん・風しん・日本脳炎の予防接種を下記の医療機関で行ないます。

医療機関名	電話	受入れ条件
東濃厚生病院	68-4111	月・水・木 14:00
高村耳鼻咽喉科	67-1187	土 14:30～15:00
瑞浪病院	67-1221	月・水 12:00 / 火・金 17:00
セオ医院	68-2733	月～土 12:00～12:30
佐々木外科医院	68-2817	月・火・木・金 13:00～16:00
宮川クリニック	68-2959	月・火・水・金 11:30～12:30 15:30～16:30 木・土 11:30～12:30
岩島医院	68-6116	月・水・金 12:00～12:30
明生クリニック	68-0068	火・木 15:30～16:00
とよだ小児科クリニック	66-2250	月・火・木・金 15:00～15:30
タルミ医院	67-1732	火・水・金 14:00～15:00
嶋崎内科医院	67-2363	第1・4月 14:00～15:00
勝股医院	68-8896	月・火・木・金 12:00～13:00
わだ内外科クリニック	68-3177	月・火・木・金 15:30～16:00
広瀬クリニック	66-2112	月・火・木・金 15:30～16:00
玉田医院	69-2005	火・金 14:00～16:00
西尾医院	65-2701	月 15:00～16:00
塚田婦産科院	63-2002	火・金 14:00～15:00
大湫病院	63-2231	月～金 13:00～16:30

🌿 がん検診(胃がん・肺がん・大腸がん)

4月28日(木)

場所 保健センター
受付時間 8時30分～11時

料金 各500円

対象者 40歳以上の希望者(定員50人)

申込み 4月22日(金)までに
保健センターへ



♥️ 乳幼児健診・相談・歯みがき教室

<場所 = 保健センター - 料金 = 無料>

健診・相談名	実施日	時間	対象者	持ち物
4ヶ月児健康診査	4月26日(火)	第1子は13時集合 第2子以上は 13時30分～13時50分受付	平成16年12月生まれ	母子健康手帳
3歳児健康診査 健診終了後希望者に 歯みがき教室を実施します	4月15日(金)	12時30分開始	平成14年4月1日～ 4月15日生まれ	母子健康手帳・早朝尿(50cc) 歯ブラシ・コップ・タオル 保護者の歯科健診等 同時に実施します。
	4月22日(金)		平成14年4月16日～ 4月30日生まれ	
4歳児はみがき教室	4月25日(月)	9時～11時	平成13年4月生まれ	母子健康手帳 歯ブラシ・コップ 汚れてもいい服装 でおいでください。
4歳6ヶ月児はみがき教室			平成12年10月生まれ	
6歳臼歯ムシ歯予防教室	4月20日(水)	15時開始	平成11年4月生まれ	母子健康手帳 コップ・タオル