

広報

みずなみ

2005年
(平成17年)

3-1

No.1109



福を呼ぶ「鬼岩の福おに」

2月6日、鬼岩公園で「福おに祭」が行われました。

鬼岩の鬼は、福を呼び込み厄払いをしてくれるという言い伝えがあり、豆まきの時には「鬼は内、福は内」と変わった掛け声かけられました。

この日は福豆をつかみ取ろうと、大勢の家族連れでにぎわいました。

主な内容

みずなみの消防	2
国民年金	4
みんなの広場	6
医療費助成	8
スポーツガイド	9
お知らせ	10
相談コーナー	11
健康だいすき	12

みの消防



火災種別

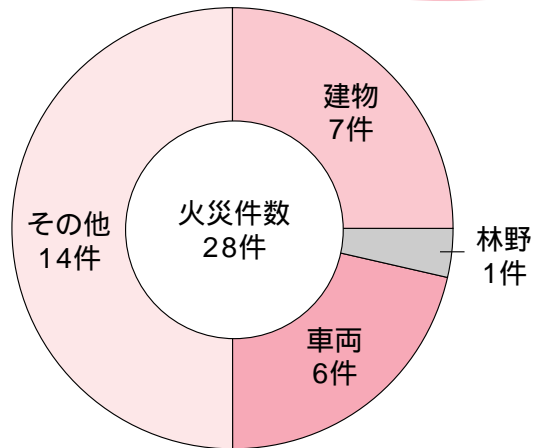

火災

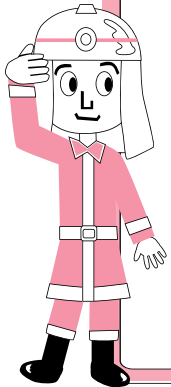

- ・火災件数 28件
- ・損害額 4,025万円
- ・原因1位はたき火
- ・負傷者2名

月別出火件数

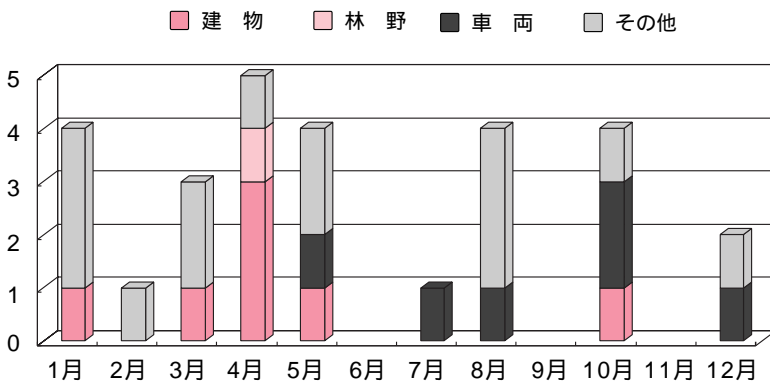

昨年の火災件数は28件で、前年より11件の増加となりました。火災種別は建物火災7件、林野火災1件、車両火災6件、その他の火災が14件でした。原因別にみると、たき火が12件と最も多く、次いでその他が6件、不明・調査中が4件となっています。また火災で2人の方が負傷されました。たき火などの裸火に注意し、自分で消そうとせず早い通報が望まれます。

地区別出火件数

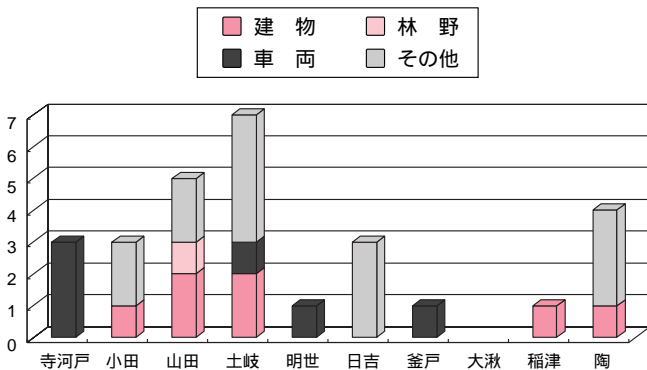

地区別では、土岐町が7件、次いで山田町が5件、陶町が4件、寺河戸町、小田町、日吉町が各3件、明世町、釜戸町、稲津町各1件となっています。

原因別出火件数

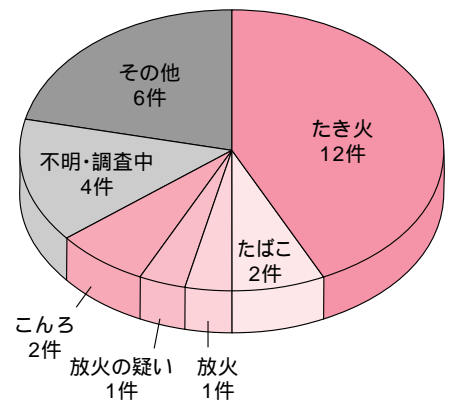



04みずな

救急種別

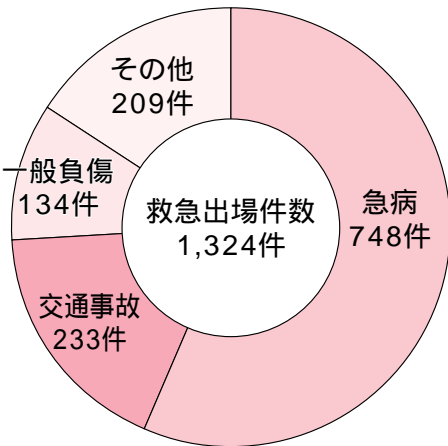

救急・救助

救急件数1,324件

- ・急病56%
- ・救急出場 1日3.6件
- ・市民の32人に1人を搬送

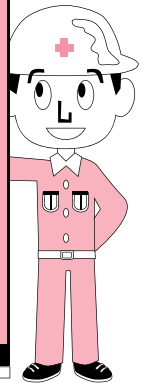

月別救急出場件数

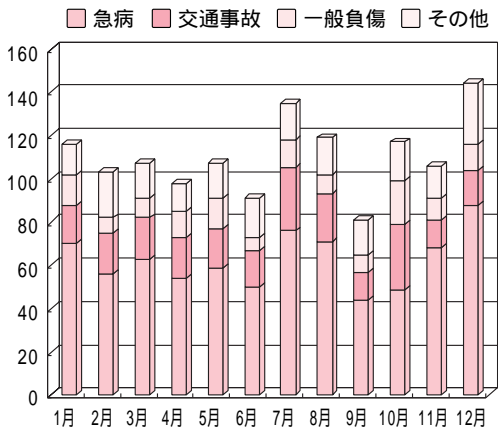

地区別救急出場件数

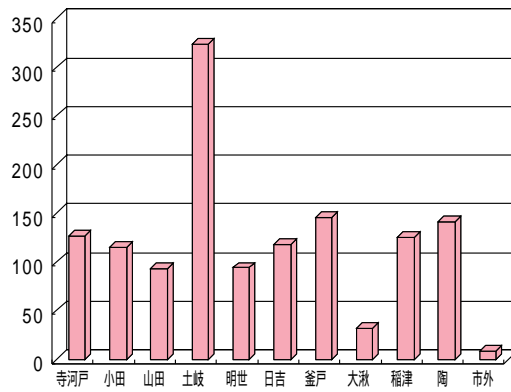

救急出場件数は1,324件で、前年と比較して152件の増加となっています。事故種別では急病が748件と56%を占め、次いで交通事故が233件、搬送人員は1,341人で、約32人に一人の割合で搬送したことになります。

過去10年間を見ると、救急需要の増加に伴い出場件数が急速に増えていきます。昨年は1,300件を超える結果となり、3台の高規格救急車を運用していますが、昨年は年間で重複救急出場が多く発生し、救急車が1台もない空白の時間が発生しています。

本当に緊急性の高い傷病者への対応に支障が出かねない状態です。みなさんの適正な救急車の利用が望まれます。

救助件数は34件で前年より11件増加しました。救助した人員は14人です。

10年間の救急出場件数

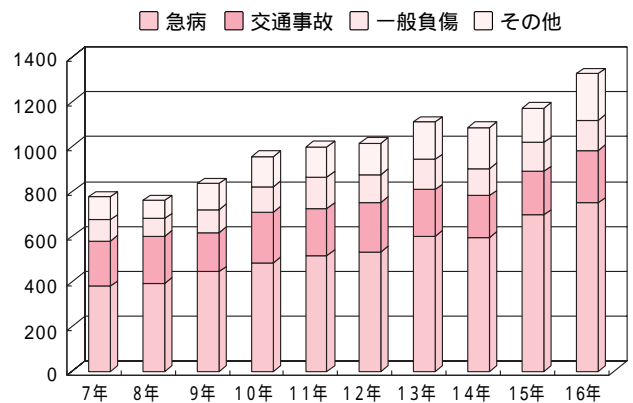

国民年金が変わります

国民年金法の改正により4月1日から実施される主なものをお知らせします。

特別障害給付金制度が

創設されました

国民年金の任意加入の対象であったが未加入で障害を負い、障害基礎年金を受給していない方に対して福祉的措置として支給されることになりました。

支給対象者

- ・平成3年3月以前の任意加入であった学生
- ・昭和61年3月以前の任意加入であった被用者(厚生年金、共済組合等の加入者)の配偶者

右記に該当する方で、国民年金に任意加入していないかつた期間内に初診があり、現在、障害基礎年金の1、2級相当の障害に該当する方。

支給額

1級：月額5万円 2級：月額4万円

受付の場所及び開始日

場所 市役所 保険年金課

開始日 平成17年4月1日

支給開始等

- ・障害認定等の審査、支給事務は、社会保険庁で行います。

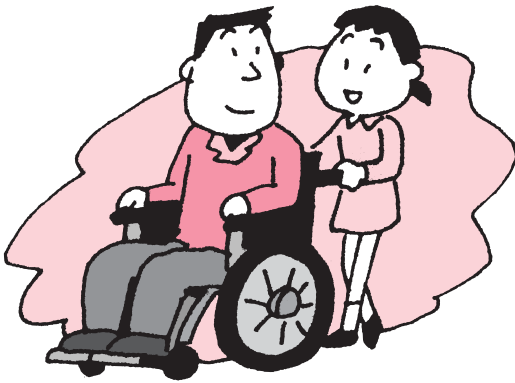

- ・給付金の支給は、請求のあった月の翌月分から支給されます。(4月中に請求いただくとは5月分から支給されます。)
 - ・請求が遅れた場合には、さかのぼって支給できませんので5月分から受取るためには4月中に請求を行ってください。
 - ・障害給付の認定事務は、過去の状況等を確認する必要があるなど時間と手間がかかりますのでご了承ください。
- なお、支給が決定すれば、請求の翌月までさかのぼって支給されます。

口座振替の割引制度が

導入されます

毎月の口座振替で納付されている方の希望者に、口座振替割引制度が導入されます。通常は納付対象月の翌月末が振替日ですが、申出により納付対象月と同月末に口座振替を行う場合に割引が適用になります。

なお、4月分の保険料より早收割引をされる方につきましては、3月分の保険料の口座振替が4月末日であるため、平成17年4月の末日には、3月分と4月分の2か月分の保険料が引き落とされることとなりますので、ご注意ください。

- ・変更を希望される方は手続きが必要です。

手続きの場所

多治見社会保険事務所及び瑞浪市役所の国民年金の窓口

割引額については、毎年見直しが行われ決定されます。平成17年度については月々40円割引されます。

便利!

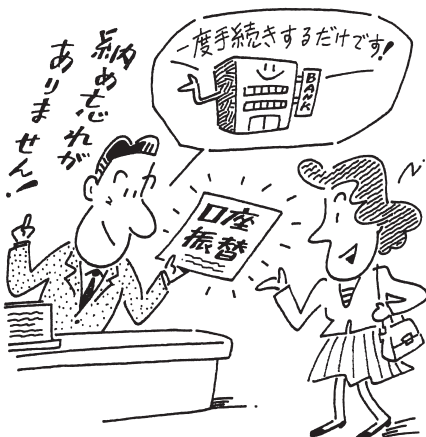

第3号被保険者の届出もれが 救済されます

平成17年3月以前に第3号被保険者期間の届出漏れがある場合、現在は届出日からさかのぼって2年前までの期間しか保険料納付済期間に算入されず、それ以前の期間は、保険料を未納している状態となっています。

気づかないでいると、将来年金をもらうときになって、もらえる年金が減額になったり、場合によっては受給権を満たせず年金をもらえなくなってしまうことにもなりかねません。

そこで、今回の改正で平成17年4月より、特例の届出をすることによって2年前以前の未納期間についても、納付済期間として認められるようになります。

特例の届出については、原則として、事業主経由で社会保険事務所への提出となります。

既に3号未納の記録のある方については、社会保険業務センターにおいて、3号被保険者記録の変更(未納納付済)の一括処理を行い、その

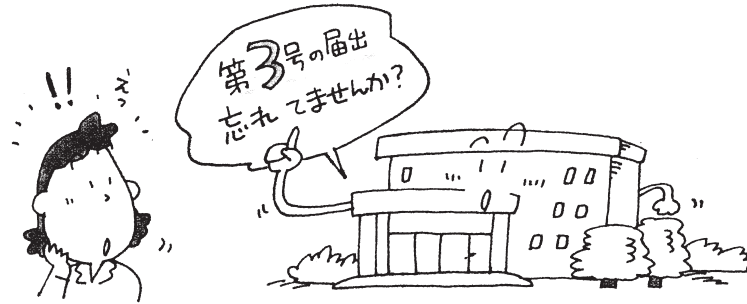

対象者には処理結果が通知されます。
また、既に年金受給者で3号未納の記録のある方も、年金額の改定を自動で行い、その結果が通知されます。

免除基準の変更について

現行の免除制度の所得要件は4人世帯を基準に設定されています。

若年層の保険料納付率が低迷しているなか、若年層に多い単身世帯の基準は4人世帯と比べて厳しいものとなっていることなどを踏まえ、単身世帯の所得要件が緩和されます。

4人世帯などに算入されている所得控除加算額相当(22万円分)を単身世帯にも上乘せし、全額免除所得基準を35万円から57万円に引き上げられます。

また、半額免除基準も、68万円から118万円に引き上げられます。

若年者納付猶予制度が 創設されます

創設されます

若年フリーター増加が社会問題化するなか、失業・無職等で若者が世帯主である親と同居している場合、現在の制度ではたとえ所得がなくても、世帯主の所得が多い場合免除が認められませんでしたが、今回の改正で、30歳未満の若年者については、本人及び配偶者の所得が免除に該当すれば、保険料の納付が猶予されることとなります。

保険料の納付が猶予された期間は老齢基礎年金では、「25年の年金受給資格期間」に含まれますが年金額には反映されません。
年金額に反映するには納付猶予期間から、10年以内に追納した場合に認められます。

平成17年度の国民年金の 保険料額の変更について

平成17年度の国民年金の保険料額は月額13,580円になります。

国民年金の保険料は、平成17年度から平成29年度まで毎年280円引き上げられる予定となっています。(引き上げ額は、今後の賃金上昇率によって変化します)

問合せ 保険年金課 年金係 ☎内線143



鶏卵肉料理講習会を開催

2月2日、日吉公民館で鶏卵肉料理講習会が瑞浪市農業婦人クラブ（伊藤美代子会長）の会員14人が参加して行われました。

講習会は、鶏卵肉消費拡大啓蒙事業の一環として、地元消費者の鶏卵肉に関する理解と利用拡大を目的に、土岐地方畜産振興会養鶏部会の主催で行われました。

参加者は、市保健センターの加藤久美子栄養士の指導で、鶏肉の和風ソテーやチキンのホイル蒸しなど7品目を作り、試食会では出来上がった料理に舌鼓を打っていました。

最後には、鶏卵肉の安全性や、卵の持つ生活習慣病の予防効果などの学習会も行われました。



窯業技術研究所で体験学習



2月8日から10日までの3日間、多治見工業高校セラミック課2年生の竹内達郎さん（土岐町）と湯原宏明さん（釜戸町）が体験学習のため、窯業技術研究所で研修を受けました。

竹内さんと湯原さんは、石膏作りからカップができるまでの製造工程の研修を受け、自分で図面、デザインしたカップ2個を作りました。

2人はそれぞれ「学校では出来ない体験ができて楽しい」「今回の体験を将来に役立てたい」と話していました。

LPガス協会と協定を締結

2月16日、市とLPガス協会土岐支部瑞浪地区会（松村有三会長）との間で、「災害時におけるLPガスの供給に関する協定」が締結され、その調印式が市役所で行われました。

調印式には高嶋市長ら市関係者7人と松村会長、同会保安委員会の森田昭二委員長が同席して行われ、今回の協定書が締結されたことにより、災害時には、避難所へLPガスを供給するなどの救援活動が、円滑に行えるようになりました。

調印後、高嶋市長は「災害時の救援活動はなかなかスムーズに行かないのが現状です。専門の方に協力していただけることは、災害時に大変心強いものであります」と話し、松村会長は「今後もLPガスの安全性を市民の方に啓蒙し、災害時には全力で協力したい」と語りました。



宮前児童館



こうた 橋本幸汰ちゃん (3歳) 西小田町
ちひろ 古賀千裕ちゃん (3歳) 南小田町



「きのこを栽培してみよう」

- ・日時 3月27日(日) 9時30分～12時
- ・講師 藤田光氏
- ・内容 なめこ・ひらたけの原木栽培
- ・対象 子ども(一般定員20人)
- ・参加費 100円(当日徴収)
- ・締切 3月21日(月)
- ・問合せ 自然ふれあい館 ☎63 0015

企画展 妻木御殿窯 陶片展

岐阜県陶磁資料館

- ・期日 3月27日(日)まで
- ・開館時間 9時30分～16時30分
- ・入館料 一般300円 高大生200円 以下無料
- ・休館日 3月21日を除く毎週月曜日と3月22日・23日
- ・問合せ 岐阜県陶磁資料館 ☎23 1191

「こちらは広報みずなみです」

3月の夕方6時の音楽は

「おぼろ月夜」です

防災行政無線(屋外放送)は、音を聞けるか外へ出て聴いてください。

全国大会での健闘を誓う

3月30日、31日に千葉県の白子町で開催される「第4回全国ソフトテニス大会」に出場する、堀響太君・宮木一磨君ペア(瑞浪小5年生)と鈴木健介君・安藤圭祐君ペア(同校4年生)が2月14日、市役所を訪れ、高嶋市長に大会での健闘を誓いました。

堀・宮木、鈴木・安藤の両ペアは、昨年10月に大垣市で行われた同大会の県予選でそれぞれ5年生の部3位、4年生以下の部優勝(2連覇)の成績を残し、全国大会への切符を手に入れました。

宮木君が「全国大会は初めての経験、練習の成果を出して頑張りたい」と抱負を述べると、高嶋市長は「日本一を目指して頑張ってきてください」と激励しました。



猿子村ふれあいまつり



2月13日、土岐町の益見地区で「猿子村ふれあいまつり」が行われました。旧三河街道沿いを会場に行われた同まつりは今年で5回目を迎え、こどもコーナーやつまいものコーナーなどに大勢の家族連れが訪れ、まつりは大盛況でした。

天徳稻荷様祭礼

2月6日、寺河町の水の木地区で「天徳稻荷様祭礼」が行われました。

祭礼では、同地区の有志グループ「新鮮会」が中心となり、地域住民から集められた約200個の賞品が当たる富くじも行われ、盛り上がりを見せていました。



3月市議会 定例会日程

- 一般質問 3月9・10日
 - 採決・閉会 3月22日
- 傍聴を希望される方は、当日議会事務局までお越しください。(人数の制限があります)

県内の市では初めて

中学生までの入院費の 医療費を助成します

～ 乳幼児医療費の対象をさらに拡大～

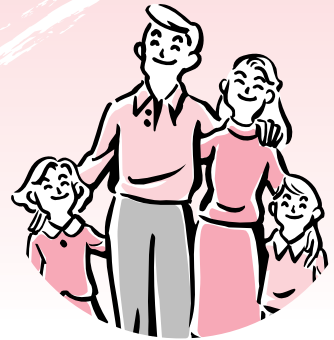

4月1日から、現行の乳児医療費をさらに拡大し、入院医療費の自己負担分の助成を従来6歳までとしていたものを中学生までとします。

対象となる人 小学1年生～中学3年生までの子どもを扶養する保護者で次の要件に該当する人

- 1 子ども及び保護者が瑞浪市に居住していること。
- 2 子どもが健康保険に加入していること。

所得制限はありません。

助成対象 子どもの入院に係る保険診療分の医療費の自己負担分(食事療養費を含む)ただし、助成対象は4月1日以降の入院医療費になります。

申請方法 医療費を申請する人は、医療費の自己負担分を支払い、その領収書を添えて保険年金課へ申請してください。おおむね1ヶ月半程度で指定の口座に振込みます。

高額医療費がある対象者は、支払時期が遅れます。

- 必要書類
- 1 入院医療費の領収書(原本)
 - 2 健康保険証の写し
 - 3 受給者の印鑑
 - 4 普通預金通帳(郵便局以外)

問合せ 保険年金課 医療給付係 ☎内線113

軽自動車税減免のお知らせ

身体や精神に障害のある方が所有する軽自動車、原動機付自転車は、日常生活を営むうえで必要な自動車として、1台に限り軽自動車税の減免を受けることができます。また、18歳未満で身体に障害のある方、知的障害のある方及び精神障害のある方は、同一生計の方が所有している軽自動車の減免を受けることができます。

障害の級によっては、障害のある方本人が運転する場合に限られることもあります。

既に、普通自動車税の減免を受けている場合は、軽自動車税は減免の対象とはなりません。

申請方法・・・身体障害者手帳、療育手帳、精神障害者保健福祉手帳、戦傷病者手帳等と運転免許証、車検証、印鑑を持参して、5月24日(火)までに市役所税務課へお越しください。

減免対象者は、次の表に該当する方です。

問合せ 税務課 税政係 ☎内線119

障害の区分等	減免の対象となる範囲	
	身体障害者手帳	戦傷病者手帳
視覚障害	1～3級、4級の1	特別項症、1～4項症
聴覚障害	2～3級	
平衡機能障害	3級	特別項症、1～2項症
音声機能障害	3級	
上肢不自由	1～3級	特別項症、1～4項症
下肢不自由	1～6級	
体幹不自由	1～3級、5級	1～3款症
乳幼児期以前の非進行性の脳変病による運動機能障害	上肢機能 1～3級 移動機能 1～6級	
心臓・腎臓・呼吸器・膀胱・小腸・直腸の機能障害	1級、3級	特別項症、1～3項症
ヒト免疫不全ウイルスによる免疫機能障害	1～3級	
知的障害者	療育手帳 A、A1、A2	
精神障害者	精神障害者保険福祉手帳 1級	

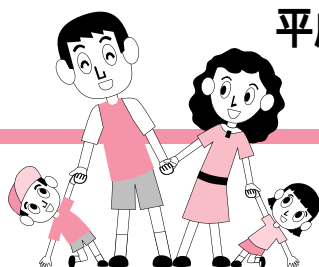

平成17年度

スポーツガイド

問合せ・申込み 〒509-6133 明世町戸狩191 市民体育館
スポーツ振興課 ☎68-0747 FAX68-0748

健康体操（ストレッチ体操とウォーキングを主とした体操）

講師名	開催日	時間	募集人員	場所	持ち物	参加料
多々良恵子	10回（第1・3日曜日） 4/3・17、5/1・15、 6/5・19、7/10・31、 8/7・21	9:00 ～ 11:00	40人 （大人対象）	市民体育館 市民競技場	タオル 飲み物 運動靴（外用）	2,500円 （保険料含む）

3B体操（ボール・ベル・ベルダーを使ったリズム体操）

講師名	開催日	時間	募集人員	場所	持ち物	参加料
古賀 眞理	10回（第2・4日曜日） 4/10・23、5/8・22、 6/12・26、7/9・24、 8/14・21	10:00 ～ 11:30	親子50組 （子供は幼・ 保・小学生）	市民体育館	タオル 飲み物 室内シューズ	親子で 3,000円 （保険料含む）

マレットゴルフ教室

講師名	開催日	時間	募集人員	場所	持ち物	参加料
・日吉マレット ゴルフ協会 ・稲津マレット ゴルフ協会	9回（毎月1回木曜日） 日吉 4/7、6/16、8/11、 10/13、12/8 稲津 5/19、7/14、9/22、 11/10	9:00 ～ 15:00	35人 （年齢問わず）	日吉マレットゴルフ場 稲津マレットゴルフ場 （8:30市役所か らバス出発）	タオル 飲み物、 弁当（道具は 無料でレンタル可）	2,000円 入場料1回 300円 別途必要 （保険料含む）

初心者のためのヨガセラピー教室

講師名	開催日	時間	募集人員	場所	持ち物	参加料
半谷 明美	8回 5/13・20・27、 6/3・10・17・24、7/1	13:30 ～ 15:00	40人 （年齢問わず）	市民体育館	タオル 飲み物 バスタオル1枚	2,500円 （保険料含む）

各教室に参加希望の方は、市民体育館および各コミュニティーセンターに置いてあります申込用紙に必要事項を記入し、市民体育館に直接提出するか、郵送またはFAXしてください。なお、定員になり次第締め切らせていただきます。

弓道教室（瑞浪市弓道連盟主催）

問合せ・申込み スポーツ振興課 ☎68-0747

期 間 4月～5月（毎週火・金曜日の全16回）

時 間 19時～21時

場 所 瑞浪市弓道場（市役所横）

対 象 一般・子供

締 切 3月24日（木）

参加料 1,500円（保険料含む）

瑞浪ジュニアソフトテニスクラブ部員募集

問合せ・申込み 代表 鈴木彰彦 ☎68-5435

練習日 4月～11月（土・日・祝日）小中学校の休校日

場 所 市営狭間川テニスコート（予定）

対 象 市内在住 新年度小学2年生以上の児童
新年度中学1年生の生徒

締 切 3月24日（木） 5月20日（金）

年会費 5,000円 6,000円
（保険料・ボール代・コート使用料等）

市之瀬廣太記念美術館からの催し物のご案内

「鳥と・・・」

市之瀬廣太氏の作品の中で、鳥をモチーフにした作品を展示しました。愛情と優しさにあふれた作品に出会って下さい。

・期間

5月31日(火)まで

問合せ

市之瀬美術館 ☎68-9400



ミュージアム中仙道からの催し物のご案内

「皇游(佐藤)和子作陶展」

・期間 3月2日(水)~3月13日(日)

・入館料 大人500円、小人300円

展示期間中、毎日各流派の先生をお招きして呈茶席も開催しています。また、一日限定30食で和風、洋風、すし会席をご用意しています。使用された和子デザインの角皿をもれなく進呈。完全予約制ですので、詳しくはお問い合わせください。

文部科学省「子供の居場所」事業
合同報告会

「子供のための歌舞伎伝承教室」

見るもの触れるものすべて初めて、というところからスタートした浄瑠璃・三味線・踊りを発表します。

・日時 3月13日(日) 13時30分~

・入館料 無料

親と子のミュージアムタイム

「みんなの展覧会」

昨年4月から毎月開催してきた親と子のミュージアムタイムの参加者総勢51人による、一年間の活動報告展です。子どもの成長・親子の絆、展示から様々な姿が読み取ることができます。

・期間 3月13日(日)~3月21日(月・祝日)

・入館料 無料

同時開催 「子供のためのコンサート」
~ピーターと狼~

・音楽 アンサンブル・ジョーカーレ

・ナレーター ミュージアム中仙道話し方サロン

問合せ ミュージアム中仙道 ☎68-0505

〒509-6133 明世町戸狩331

<http://www.nsk21.co.jp/museum/>

E-mail:art-golf@abelia.ocn.ne.jp

総合文化センター喫茶室事業者の募集

- ・応募資格 調理師免許を有する市内の事業者で、市税等の滞納のない方
 - ・使用条件 営業開始可能時期は4月以降。面積約101㎡(客席数最大38席)
 - ・賃貸料 入札等により決定
 - ・提出書類 市税納税証明・調理師免許の写し
 - ・応募期限 3月20日(日)
- その他詳細は下記までお問い合わせください。
申込・問合せ 総合文化センター ☎68-5281

水道モニター募集

水道モニターを募集します。モニターの仕事は、水道水の色・濁り・残留塩素の3項目を毎日検査していただくもので、5分程度で行える簡単なものです。検査手数料、応募方法など詳細についてはお問合せください。応募多数の場合は検査地点等を考慮のうえ決定させていただきます。

・募集定員 19ある配水区に各1人

・委託期間 4月1日から1年間

・応募期限 3月15日(火)

問合せ 上下水道管理課 ☎内線243・244

東濃フロンティア高校学校 「科目聴講生」募集

一般の方を対象に「科目聴講生」を募集します。

【情報処理】定員10人

・期日 半年間(前期:4月~9月、後期:10月~2月)週1回(曜日未定)

・時間 15時15分~16時55分

・内容 表計算ソフト活用の基礎・応用、ビジネス計算

【異文化理解】定員10人

・期日 1年間(4月~2月)週1回(曜日未定)

・時間 15時15分~16時55分

・内容 英会話や英語を話す国々の文化について楽しく学びます。外国人講師と日本人英語教師によるチームティーチングの授業です。

費用 半期:1,560円、年間3,120円プラス教材費実費

申込期限 3月2日(水)~22日(火)

提出書類 本校指定の申込書、身元を証明できるもの

詳しくは下記までお問い合わせください。

申込・問合せ 東濃フロンティア高等学校

☎55-4151 佐橋

相談コーナー

(3月分)

ハートピア（市民福祉センター）相談室

- 行政相談 市民課 ☎内線105
 日時... 3月14日(月) 10時～15時
 人権・法律相談 市民課 ☎内線105
 日時... 3月17日(木) 10時～15時
 結婚相談 市民課 ☎内線105
 日時... 3月2日(水)・9日(水)・27日(日)
 10時～16時
 心配ごと相談 社会福祉協議会 ☎68-4148
 日時... 毎週月曜日(祝祭日の場合は翌日)
 10時～15時

市役所 1階市民相談室

- 身体障害者相談 社会福祉課 ☎内線160
 日時... 3月7日(月) 9時～12時
 住宅修繕相談 都市計画課 ☎内線245
 日時... 3月15日(火) 10時～15時
 高齢者向け住宅改修相談有り
 移動家庭児童相談 社会福祉課 ☎内線102
 ・陶児童館 3月2日(水) 10時～12時
 ・子育て支援センター(稲津保育園内)
 3月2日(水) 13時30分～15時30分
 ・釜戸コミュニティーセンター
 3月9日(水) 10時～12時
 ・日吉コミュニティーセンター
 3月9日(水) 13時30分～15時30分

こぶし相談室（勤労青少年ホーム）

- 母子相談 社会福祉課 ☎内線102
 日時... 3月1日(火) 9時～12時

共同福祉施設（サンライズ）

- 教育相談 学校教育課 ☎内線488
 日時... 毎週火・金曜日 13時～17時
 電話相談 相談日のみ ☎67-3338

今月の納期（お支払いは便利な口座振替で）

- | | | |
|-------------|-----|----------|
| 市県民税（特別徴収） | 2月分 | 3月10日(木) |
| 国民健康保険料 | 3月分 | 3月31日(木) |
| 保育料 | 3月分 | 3月31日(木) |
| 水道料金・下水道使用料 | 2月分 | 3月31日(木) |
| 市営住宅使用料 | 3月分 | 3月31日(木) |
| 介護保険料 | 3月分 | 3月31日(木) |

斎場のお休み

市民課 ☎内線105

3月6日(日)・10日(木)・16日(水)・22日(火)・28日(月)

献血にご協力ください(200ml/400ml)

- ・日時 3月14日(月) 10時～15時30分
- ・場所 瑞浪市役所
採血後は約5～10分くらいの休憩をとるだけで普段と同じ生活をしていただいて差し支えありません。
「骨髄ドナー登録会」を同時開催します
同会場で瑞浪桔梗ライオンズクラブ主催により、ドナー登録会を行います。
白血病など血液の病気で苦しむ方が、骨髄移植を受けることができるように、骨髄提供者の登録をするデータバンクです。
一人でも多くの患者さんを救うためにも、温かいご協力をお願いします。
問合せ 保健センター ☎67-2700

歯科休日在宅当番医

受診時間：9時～15時

3月20日(日)	土屋歯科医院	68-8148
3月21日(月)	佐々木歯科医院	68-3776

受診の際は、当日電話予約が必要です。

春休み親子映画会開催のご案内

- ～たくさんの愛に包まれた
 一匹の盲導犬の感動の物語～『クイール』
 原作は、実在したラブラドル・レトリバーの盲導犬クイールの生涯をモノクロームの写真と文書で綴った「盲導犬クイールの一生」。子どもから大人まで幅広い層に支持されベストセラーとなり、2004年春映画化された優しさに満ちた感動の作品です。
- ・日時 3月30日(水) 13時30分～
 - ・会場 総合文化センター 文化ホール
 - ・上映時間 100分
 - ・入場料 無料
問合せ 社会福祉協議会 ☎68-4148

人権講演会のご案内

- ・日時 3月19日(土) 15時～17時
- ・会場 まなびパークたじみ
- ・演題 「理解して、日本で働く外国人の人権状況」
- 真の共生を目指して -
- ・入場料 無料
- ・主催 多治見市人権擁護委員連絡会
岐阜県人権擁護委員連合会人権の国際化問題研究部会
問合せ 寺尾 ☎23-2895

健康だいすき

ヘルスインフォメーション 保健センター ☎67-2700

🌸 子宮頸がん・乳がん検診を受診しましょう

増加する子宮頸がん・乳がん

市では、30歳以上の女性を対象に子宮頸がん・視触診のみの乳がん検診および、50歳以上の希望者にマンモグラフィ（乳房X線撮影）を取り入れた乳がん検診を行っています。昨年度の子宮頸がん検診は1,499人が受診され、乳がん検診は1,115人が視触診を、132人がマンモグラフィを受診されました。がん発見者数は、子宮頸がんでは平成13年に1人、14年に2人、15年に1人、乳がんでは13年、14年、15年に1人ずつ発見されています。

全国的にみて子宮頸がんは、50歳以上の中高年層でこの20年間減少していますが、20～24歳では約2倍、25～29歳では3～4倍に増加しています。乳がんは、40～50歳代で急増しており、女性に最も多いがんのひとつとなっています。

平成17年度からこうなります

このような状況を踏まえ国では、より早期に発見することで死亡率を減らし、子宮や乳房を残す治療を可

能にするための検診の方法や対象年齢などの研究が進められ、「がん検診実施のための指針」が改正されました。これに伴い、市でも平成17年度から子宮頸がん・乳がん検診の体制を変更することになりました。

子宮頸がん検診は20歳以上の方を対象に、2年に1回の検診を行ないます。

乳がん検診については、40歳以上の方を対象にマンモグラフィと視触診を併用した検診のみになり、検診間隔は2年に1回となります。それに伴い、30～39歳の方の視触診のみの乳がん検診は廃止となります。

生涯にわたって健やかな女性であるために、子宮頸がん・乳がん検診を受診されることをお勧めします。

また乳がん検診については、日常の健康管理の一環として「自己検診」を行い、自覚症状がある場合は早めを受診することが重要です。

現在登録されている方で、平成17年度検診の対象となる方には、4月以降に順次案内を郵送します。

登録をご希望の方は、保健センターまでご連絡ください。

🌸 ツベルクリン検査・BCG予防接種

結核予防法の一部改正により、平成17年4月からBCG接種対象年齢が「生後6ヵ月に達するまでの期間」になります。そのため、下記の対象者に対して予防接種を実施します。

対象者：平成16年4月1日～平成16年12月31日までの出生児

*ただし、満4歳未満でまだ受けていない児も含む

ツベルクリン検査	判定日・BCG	場 所	受付時間
3月7日(月)	3月9日(水)	保 健 セ ン タ ー	13時30分
3月15日(火)	3月17日(木)		～
3月28日(月)	3月30日(水)		14時30分

🌸 麻しん予防接種

<対 象 者> 平成16年3月生まれ

*満7歳半(90ヶ月)未満でまだ接種していない児も含む。

ただし、麻しんにかかったことのある児は除く。

<料 金> 無料

<接種方法> 3月25日(金)までに、申込みハガキを保健センターまで提出してください。
4月1日(金)以降に希望した医療機関に電話予約をし、接種して下さい。



🌸 乳幼児健診・相談・歯みがき教室

<場所 = 保健センタ - 料金 = 無料>

健診・相談名	実 施 日	時 間	対 象 者	持 ち 物
1歳児すくすく教室	3月24日(木)	9時50分～10時受付 (終了は11時30分)	平成16年3月生まれ	母子健康手帳・お茶
3歳児健康診査 健診終了後希望者に 歯みがき教室を実施します	3月18日(金)	12時30分開始	平成14年3月1日～ 3月15日生まれ	母子健康手帳・早朝尿(50cc) 歯ブラシ・コップ・タオル 保護者の歯科健診等 も同時に行きます。
	3月25日(金)		平成14年3月16日～ 3月31日生まれ	
4歳児はみがき教室	3月14日(月)	9時～11時	平成13年3月生まれ	母子健康手帳 歯ブラシ・コップ 汚れてもいい服装 おいでください。
4歳6ヶ月児はみがき教室			平成12年9月生まれ	