

広報

# みずなみ

2005年  
(平成17年)

2-15

No.1108



## 鬼は外！福は内！

2月3日、市内の保育園で節分の豆まきが行われました。

桔梗保育園では鬼が現れると、手づくりの鬼のお面をかぶった園児95人が、豆の入ったマスを手手に「鬼は外」と元気よく豆を投げていました。

給食の時間には、「泣き虫鬼をやっつけよう、弱虫鬼をやっつけよう」と園児らは福豆をほおばりました。

### 主な内容

みずなみの畜産	2
自動車リサイクル法	3
みんなの広場	4
はぐくみ	6
図書館だより	8
お知らせ	9
健康だいすき	10

# ご存じですか？みずなみの畜産

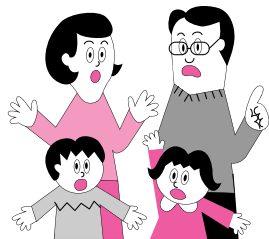

今、我が国の食糧自給率は40%で、  
先進国中最低といわれています。

フランスの故ドゴール大統領いわく「農業は産業でなく文化である故、保護しなければならない。」当時のフランスの食糧自給率は200%といわれ、それ故どのような外圧にも決して屈することのない国民性が培われたのだと思います。

さて、私たちの市には、我が国の食糧自給率の向上のために自慢できるものがあります。それは、卵・牛乳・牛肉・鶏肉などの畜産物の生産です。市の1年間の農業産出額は55億円、その内、畜産部門は48億円で岐阜県第1位の位置にあります。

今日は、市民のみなさんに畜産への理解を深めていただけるよう、わかりやすくまとめました。



## フライドチキン600万人分

ブロイラー（肉用鶏のことです）

年間産出額：2億8千万円 大湫町を中心に22万羽  
市民1人が、143人分のフライドチキンを食べることができます



国産は安心。特に瑞浪産は。  
お母さん、瑞浪の鶏の唐揚げ食べたいな。



## 年間4億8千万個を産出

採卵鶏（卵を産む鶏のことです）

年間産出額：40億円

日吉町を中心に180万羽（全国6位、東海1位）

市民1人に1年間で11,500個分



卵黄に多く含まれるレシチン(コリン)には、  
コレステロール値を下げる 記憶力を高める  
肌を美しくする、などの効果がある  
といわれています。

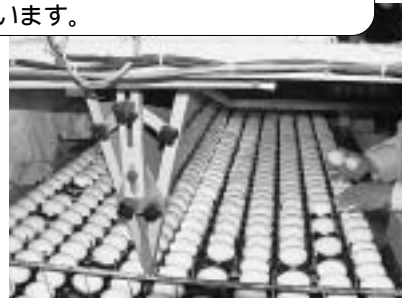

## 牛乳1リットルパック330万本

乳用牛（ホルスタイン、牛乳生産の牛です）

年間産出額：3億4千万円(岐阜県第5位)

日吉町、釜戸町平山、土岐町大久手に600頭

なんと牛乳が3,300ト。市民1人が、毎日220ml  
の生乳が飲用できます。カルシウムたっぷりです。



25年前は1,200頭いましたが減少しています。残念！  
市内だけでなく日本全国で酪農家が減少しています。  
とっても心配だも～。もっと牛乳を飲め～。

## すき焼きなら100万人分

肉用牛（飛騨牛、国産牛）

年間産出額：2億円

稲津町、日吉町で1,100頭が飼養されています。

個体識別管理が徹底されています。

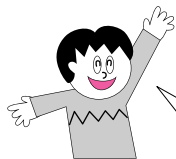

お肉のパックの10桁番号とウシさんのピアス番号で、  
どこで生まれ育ったかが一目瞭然です。  
インターネットで確認できます。  
<https://www.id.nlbc.go.jp/df03a001sear.php4>で検索。

これからも、市民のみなさんに安全安心な畜産物を供給し、地域のみなさんと一体となった畜産を目指していきます。 問合せ 農林課 ☎内線472

# 自動車リサイクル法がスタートしました。

## ～地球環境を守るのは私たち一人ひとりの役目です～

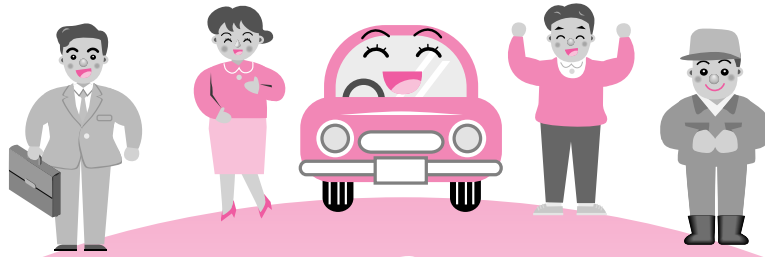

現在、みなさんが乗っている自動車は、廃車し解体した際、約80%が再資源化（リサイクル）されており、残りの20%がゴミとして埋立て処理されています。しかしその20%もゴミとして処分しないよう再資源化するために、平成17年1月1日から使用者のみなさんにもリサイクル料金を負担していただくこととなりました。ここで自動車リサイクル法について、よくある質問を紹介しお答えします。

### Q1 自動車リサイクル法ってな～に？

**A** ゴミを減らし、資源を無駄にしないリサイクル型社会をつくるために、自動車メーカー、輸入業者、関連事業者、車の使用者、それぞれの役割を決め車のリサイクルを進める法律です。所有者のみなさんには、リサイクル料金のお支払いをお願いします。（原則として、すべての四輪自動車が対象です）

### Q2 リサイクル料金っていくらなの？

**A** 車のメーカー、車種によって1台ごとに違います。エアコンやエアバッグなどの装備状況等によっても料金は異なります。具体的な金額は、自動車メーカーのホームページなどでご確認ください。

### Q3 リサイクル料金はいつ払えばいいの？

**A** 新車・・・購入時にお支払いいただきます。  
現在お乗りの車・・・1月以降の最初の車検時、もしくは廃車時にお支払いいただきます。

### Q4 車1台に対して、リサイクル料金は一回払えばいいの？車を売ったりしたらどうなるの？

**A** リサイクル料金の支払いは原則一回です。リサイクル料金を支払った車を中古として売った場合は、リサイクル料金を中古車売買代金の中に含めて、次の所有者から受け取ることになります。

詳しい問い合わせは...

(財)自動車リサイクル促進センター <http://www.jarc.or.jp> か 03-5673-7396 まで

## 不燃物最終処分場竣工式

1月21日、稲津町に増設された不燃物最終処分場が完成し、その竣工式が高嶋市長をはじめ地元関係者、用地協力者など約40人が出席して行われました。

今回の処理施設は、敷地面積51,770㎡、埋立容量52,500㎡で、埋め立て地からしみ出る水をろ過、消毒して放流する水処理施設も隣接して建設されました。埋め立て期間は15年を予定しています。

式典で高嶋市長は「処理施設完成に至っては、地権者、地元住民の方にご理解ご協力いただき大変感謝しています。同施設は環境にも配慮した施設で、今後は市民の方にごみの減量、リサイクルに一層の協力をお願いし、施設の延命を図りたい」とあいさつしました。



## お年寄りとのふれあいを楽しむ



1月27日、瑞陵中学校の1年生の生徒31人が明世町の白寿荘を慰問し、お年寄りとのふれあいを楽しみました。

同校の1年生は総合学習の一環として、一年を通して福祉について学習しており、この日は同施設以外にも特別養護老人ホームなどに、111人の生徒が慰問に訪れました。

同施設では入所者と生徒が6グループに別れ、ゲートボールや百人一首、昔の遊びなどをして楽しみました。入所者の肥田卓助さんは「百人一首はあまりやったことがなかったが、孫ぐらいの子どもとふれあうのはとても楽しい」と生徒の訪問をよるこんでいました。

## 「TV会議システム」で遠距離授業

1月28日、稲津中学3年生の生徒54人が、TV会議システムを活用した授業を受けました。TV会議システムは、画像と音声を光ファイバーでつなぐ「岐阜情報スーパーハイウェイ」を活用し、講師が学校に向くことなく、遠距離でも生徒が専門家の授業を受けられるシステムです。

今回は、岐阜市の県総合教育センターと同校をつなぎ、大垣北高校の奥村哲也教諭から論文の指導を受けました。

生徒らは、奥村教諭から論文に対する批評を受けたり、質問をするなどして論文の表現能力を身につけました。



樽上児童センター



るみ 寺澤 瑠美ちゃん (3歳) 下沖町  
たくま 正村 琢磨ちゃん (3歳) 一色町



体組成測定会のご案内

自分の体を知っていますか？

市民体育館トレーニング室では、体の筋力量・脂肪量・四肢バランスなどの体組成の測定会を開催します。

- ・日時 3月6日(日) 10時
- ・場所 市民体育館トレーニング室
- ・内容 体組成測定と体力づくり・トレーニング方法のアドバイス
- ・対象者 高校生以上
- ・参加費 無料
- ・定員 30人
- ・持ち物 タオル、体育館シューズ
- ・申込・問合せ 市民体育館 ☎68 0747



卒業制作展 多工高 専攻科

- ・期間 2月18日(金)～3月13日(日)
- ・開館時間 9時～17時 毎週月曜休館
- ・場所 瑞浪陶磁資料館 第一展示室
- ・入館料 大人 200円 小中学生 100円
- ・問合せ 瑞浪陶磁資料館 ☎67 2506

養護訓練センターで餅つき会

1月19日、土岐町の養護訓練センターで餅つき会が行われました。

同施設では、子どもたちのよりよい発達と、一年の健康を祈願して、毎年この時期に餅つき会を行っており、今年と同センターに通う親子約40組と森川助役、市川市議会議長ら約100人が参加しました。子どもらは、森川助役らとともに約12kgの餅をつき、つきたての餅に、あんこや黄な粉を付けて食べました。



全国から109チームが参加

1月16日、「第34回瑞浪少年柔道大会」が市民体育館で開催され、東京や大阪など全国の道場から109チームの小中学生が参加して熱戦が繰り広げられました。

市内からは瑞浪修徳館から4チームが参加しましたが、惜しくもベスト8で全てのチームが姿を消しました。優勝は愛知県の大石道場Aで、見事大会7連覇を達成しました。



ソフトバレー交流会

- ・日時 3月13日(日) 9時
- ・場所 市民体育館 第1競技場
- ・種目 女子の部(4人) 混合の部(男子2人 女子2人)

- ・参加費 1000円(傷害保険含む・当日徴収)
- ・資格 市内在住もしくは在勤者(学生は不可)
- ・申込 申込用紙に必要事項を記入し、市民体育館に提出(FAX可)
- ・申込用紙は、市民体育館、文化センター、各コミュニケーションセンターにあります。

- ・締切 3月6日(日)必着
- ・問合せ 市民体育館 ☎68 0747 FAX 68 0748

「瑞浪スパローズ」サッカー部員募集

瑞浪スパローズでは、17年度に入部を希望される方のオリエンテーションを開催します。

- ・日時 3月6日(日) 19時
- ・場所 市民体育館 2階会議室
- ・対象 5歳～中学3年生(17年4月1日現在)
- ・2月20日・25日に体験入部を行います。
- ・問合せ 肥田 ☎090 8674 9863

♥ 善意 暖かい善意をありがとうございました。

- 須野志とんど祭り 有志一同 様 二万三千元 社会福祉事業に
- 寺河戸町とんど祭り 有志一同 様 五万六千七百六十五円 社会福祉事業に
- 加納 文雄 様 十万円 社会福祉事業に
- 小栗 正臣 様 五十万円 日吉中学備品購入に
- ㈱東濃新報社 代表取締役 林 柰 様 十万円 教育振興に

# 瑞浪市文化協会

## 20周年記念講演会のご案内

瑞浪市文化協会伊藤一好会長・加盟55団体は、本年創立20周年を迎えます。これを記念して講演会が開催されますので、ぜひご来場ください。

日時 3月13日(日)

13時開演

場所 総合文化センター

3階講堂

講師 重門冬二氏(作家)

昭和2年東京生まれ。東京都

庁を退職後、作家活動に専念。著書には大ベストセラーとなった『小説上杉鷹山』(学陽書房)を初め、歴史に材を求めた小説・評論などが多数ある。

演題 「先人に見る人としての条件」

入場 無料

問合せ 瑞浪市文化協会連絡

事務担当(総合文化センター内)

☎68 5281

# 土雛人形展

市之瀬廣太記念美術館の「夏の体験教室」で製作した作品を展示しました。どうぞ、なつかしさと温もりを感じてください。



期日 4月30日(土)まで

場所 市之瀬廣太記念美術館

ロビー

# 国の教育ローンのご案内

国民生活金融公庫では国の施策の一環として「国の教育ローン」を取り扱っています。

対象者 高校、大学、短大、大学院、専修学校等に入学・在学される方の保護者で、世帯の年間収入が給与所得者については990万円以内、事業所得者については770万円以内の方

融資金額 学生・生徒1人につき200万円以内

利率 年1.7%

(平成17年1月17日現在)

用途 入学時・在学中の費用

問合せ 国民生活金融公庫多治見支店

☎22 6341

## 【シリーズ 瑞浪市の文化財】

### 第28回 板絵著色桜堂絵馬



絵馬はもともと、奉納者が家運・武運や諸事の成就を祈願して、あるいはその願いがかなったお礼として、神社に馬を献上する代わりに馬の絵を代用として納めたものが始まりといわれています。

平安時代の終わり頃に始まった絵馬の風習は、鎌倉・室町・江戸時代を通じてますます盛んになりました。室町時代中頃から江戸時代にかけて

は馬以外の絵も描かれるようになり、名画が神社・仏閣に奉納されました。土岐町の桜堂薬師には7枚の絵馬が残されていますが、そのうち慶長・寛文・享保・文政絵馬の4枚が岐阜県の文化財に指定されています。写真は寛文十一年(1671)年に奉納された寛文絵馬で、縦110cm、横146cmもある大きな絵馬です。

この寛文絵馬を含めた7枚の絵馬はいずれも板絵著色(いたえちやく)しよく、板に描かれた絵馬で、江戸時代の優れた作品です。

## 生涯学習施設 3月の休館日

総合文化センター	7日、14日、22日、23日、28日
市民図書館	7日、14日、22日、23日、28日、31日
市民体育館	1日、8日、15日、22日、23日、29日
化石博物館	
陶磁資料館	
市之瀬記念美術館	1日、7日、14日、22日、23日、28日
地球回廊	
自然ふれあい館	
サイエンスワールド	7日、14日、22日、23日、28日
文化会館	3日、10日、17日、24日、31日

# 今 学校では

「生きる力を育む」

明世小学校

明世小学校では毎年学習発表会を開いています。この学習発表会は今年で15回目、第1回の6年生はもう27歳になっています。

学習発表会では、これまで学習してきた中から、力をつけたことや分かったこと、心に残ったこと等を、様々な形で発表しました。

1年生から6年生までそれぞれの学年が、聞く人に分かりやすく興味を持ってもらえるように、内容や発表の仕方に工夫をこらします。実際に演技や演奏をしたり、パソコンを駆使して作品や資料を映し出します。



6年生は、総合的な学習の時間で学んだ環境問題を発表しました。「未来へのメッセージ」をテーマに、ホタルの飼育から地域の川の水質などを、学校から地域へそして地球環境に目をむけた発表でした。

当日は、一人ひとりが自分の役割を精一杯果たし、道具の出し入れや機械の操作等、発表に関わる運営を自分達の力でやりきりました。

子ども達の生き生きとした姿に心を動かされると共に、子ども達の一年間の成長を感じました。

H16

生涯学習モデルグループ

ハートメール

代表 早川 恭代

私たちは、一人暮らしの高齢者のために、社会福祉協議会から毎月発行されている機関誌「ひなたぼっこ」の編集をしているボランティアグループです。会員は9名で、毎月2回ハートピアで定例会を持ち、記事分担や持ち寄った記事の点検などをします。

機関誌の内容は、一人暮らしの方のお便り、誕生日祝い、料理、健康、図書紹介、行事やサービスのお知らせ、電話インタビューなどです。時には訪問インタビューを行い、その方の生活の様子や夢なども掲載しています。

また、紙面上の交流だけでは物足りないとの声があり、おしゃべりのつどい「百舌の会」を毎年5月に開いています。「百舌の会」での出会いから一人暮らしの方を中心とした水墨画のサークルも誕生し、参加者は楽しいひとときを過ごしてみえます。

私たちは、一人暮らしの方向志のつながりを深め、いつまでも元気で趣味や生きがいのある豊かな暮らしをしていただくことをめざ

しています。

そして、この活動の趣旨が地域全体に広がり、一人暮らしを含めたすべての人に温かく優しい地域社会になることを願っています。



現在「ひなたぼっこ」の内容を見直すために、一人暮らしの高齢者全員(562人)にアンケート調査を行っています。その結果を参考にして紙面の充実に努めたいと思っています。

また、ハートメールの活動に参加したい人を募集しています。一緒に「ひなたぼっこ」を作ってみませんか。

3月の移動図書館  
こまどり号

巡回日	ステーション	時間
9日(水)	小里	15:30~16:00
	萩原	16:10~16:30
10日(木)	半原	15:30~15:50
	鶴城 名滝	16:00~16:20 16:30~16:50
16日(水)	棚田山	15:30~16:00
	羽広	16:10~16:30
18日(金)	日吉コミュニティーセンター	15:30~16:20
	月吉	16:30~16:50
26日(土)	明賀台	13:30~14:00
	白倉	14:20~14:50
	細久手	15:00~15:20
	深沢	15:30~16:00

ミニ展のご案内  
絵画展

〜キャンパスに写すこころ〜  
3月6日(日)〜  
3月26日(土)

今回のミニ展は、今年で結成15年を迎える油絵を楽しむ会「瑞光会」のみなさんの作品展示です。「瑞光会」は、現在会員15名で毎月1回学習会を開き、楽しく個性溢れる作品を描いています。会員の力作をご鑑賞ください。油絵を描いてみたいなあ、と思っているあなた、挑戦してみてください。どうぞ。



平成16年年間貸出ベスト5

- 一般書の部
- ・世界の中心で、愛をさけぶ/片山恭一
  - ・誰か/宮部みゆき
  - ・半落ち/横山秀夫
  - ・空中ブランコ/奥田英朗
  - ・クライマーズ・ハイ/横山秀夫
  - 児童書の部
  - ・かいけつゾロリのなぞなぞ大さくせん/原ゆたか
  - ・しゅくだい/宗正美子
  - ・ノタンじどうしゃぶつぶー/キヨノサチコ
  - ・おつきさまこんばんは/林 明子

今、絵本が大人のあいだで静かなブームだそうです。癒しとこころ温まる物語はいかかですか。

村上康成さんの講演会と  
原画展の開催決定

村上さんは瑞浪市出身で創作絵本をはじめ、ワイルド・ライフ・アート、エッセイ等で独自の世界を幅広く展開している自然派アーティストです。村上康成の世界をお楽しみください。

講演会

日時 4月23日(土)

13時30分より

場所 総合文化センター 講堂  
演題 「自然の歌をききながら」

入場 無料

\*4月1日より入場整理券配布

原画展

日時 4月5日(火)

24日(日)

場所 市民図書館  
内容 「ピンクのいる山」  
「青いやドカリ」

原画展



学習室を利用されるみなさんへ

いつも学習室を利用していただきありがとうございます。図書館では、より快適に学習室を活用していただくため、2月より学習室を指定席にしています。利用時には利用方法を確認の上、希望の席で学習してください。





## 「おんぶにだっこ教室」からのお誘い

- 親子遊び(体操、タペストリーシアター、作り遊びなど)
- ・日時 3月7日(月) 8日(火)  
10時~11時30分
- ・場所 稲津保育園(遊戯室)
- ・対象児 2歳~就園前(7日)  
1歳~2歳誕生日前位(8日)
- 申込・問合せ 子育て支援センターおんぶにだっこ  
☎66-1064(稲津保育園内)

## レクリエーション農園入園者募集

農業委員会では、野菜や花などを育てる農園を市内に、27カ所開園しています。今回、次の農園を新たに開園しますので入園希望者を募集します。

- ・場所 須野志町一丁目54(3区画)  
須野志町二丁目61(8区画)
- ・入園料 年間1,500円
- ・締切 2月28日(月)応募多数の場合抽選
- 申込・問合せ 農業委員会 ☎内線471

## 土岐医師会准看護学校教務職員(看護師)募集

- ・募集人員 1人
- ・資格 年齢40歳位まで  
臨床経験5年以上、看護師免許以上  
をお持ちの方  
専任教員研修修了者が望ましい
- ・詳細 面談のうえ決定します
- 申込・問合せ (社)土岐医師会事務局 ☎55-3740

## 「暮らし」の視点で環境・エネルギーを考える 第6回東濃エネルギーセミナーのご案内

- ・日時 3月6日(日)14時~15時30分
- ・場所 総合文化センター・講堂
- ・演題 「地球環境問題とエネルギー  
~今、私達にできること~」
- ・講師 WEN(Women's Energy Network)代表  
消費生活アドバイザー 浅田 浄江 氏
- ・その他 瑞浪駅 会場間送迎のシャトルバスあり
- ・申込み 2月24日(木)までに住所・氏名・電話番号・シャトルバスの有無を明記し、下記まで申込む。(入場無料、当日参加も可)
- 申込・問合せ 〒509-6132 明世町山野内1-64  
東濃地科学センター 地域交流課  
☎0120-333-112(フリーダイヤル) FAX66-2124  
E-mail : tgc@jnc.go.jp

## 献血にご協力ください(200ml/400ml)

- ・日時 3月4日(金)13時30分~15時30分
- ・場所 ユニー瑞浪店
- 問合せ 保健センター ☎67-2700

## 子育て支援センターの愛称を募集します

市では、4月にみどり保育園に併設して開所する子育て支援センターの愛称を募集します。この施設は、深刻化する少子化への対策として、子育て世帯を対象とした支援を目的とし、育児相談・育児教室・子育てサークル支援・子育て情報の提供等の業務を行う施設です。

- ・愛称名の条件  
「瑞浪市子育て支援センター」のように記入し、の中の文字は5字以内。
- ・応募方法 3月15日(火)までに、愛称名と名付けの理由・住所・氏名・年齢・電話番号を記入の上、下記まで応募してください。
- 申込・問合せ 社会福祉課 ☎内線104 FAX68-0294  
E-mail : fukushi@city.mizunami.gifu.jp

## 市内公共施設見学会の参加者募集

- ・期日 3月18日(金)9時~15時30分
- ・集合 市役所玄関8時30分
- ・行き先 竜吟の森、自然ふれあい館、刈ヶ瀬学校給食センター(昼食)  
東濃地科学センター瑞浪超深地層研究所
- ・定員 27人(希望者多数の場合は抽選)
- ・費用 無料(給食含む)
- ・申込方法 3月7日(月)までに住所・氏名・電話番号を明記し、下記まで申込みください。
- 申込・問合せ 企画政策課 ☎内線335 FAX68-8749  
E-mail : kikaku@city.mizunami.gifu.jp

## バサラ瑞浪札幌遠征チーム踊り子募集中

第14回YOSAKOIソーラン祭り遠征チームの踊り子を募集しています。6月の札幌で一緒に踊りましょう。気軽に参加できる応援観光ツアーもありますので、お問い合わせください。

- ・募集人員 120人(先着締切)
- ・遠征日程 A班 6月10日(金)~13日(月)  
B班 6月10日(金)~12日(日)
- ・参加費用 約8万円(交通宿泊費・保険料等)予定
- ・応募条件 3月からの練習に参加可能な健康な方  
・年齢性別体格不問・中学生以下は保護者が必要

新曲「ソーラン音頭」振付披露・練習会開催

- ・日時 2月20日(日)10時~17時
- ・場所 市民体育館第2競技場
- ・入場 無料(参加自由)
- ・服装 運動のできる服装で上履きを持参のこと
- 申込・問合せ ナガヤトケイ(担当:永冶昌代)  
☎68-2248 FAX67-2848

# 健康だいすき

ヘルスインフォメーション 保健センター ☎ 67 - 2700

## 🌸 花粉症～早めの対策が決めて！～

花粉症は、花粉という異物に対して反応するアレルギーです。くしゃみ・鼻水・鼻づまりなどの鼻症状から、目のかゆみ、全身の熱感など、つらい症状がでてきます。

今シーズンのスギ・ヒノキ科花粉飛散量は昨年と比べると30倍に上がることが予測されています。



## 🌸 花粉症を少しでも軽くするには...

症状があったら、原因を調べて早めの対策を。くしゃみがいきなり5回～6回も続いたり、涙・かゆみなどの目の症状を伴うことは、花粉症の大きな決め手となります。早めに病院受診しましょう。

花粉が肌に触れなくする工夫をしましょう。外出するときは、メガネ・マスク・帽子的活用を。マスクは中のガーゼをしめらせると効き目が倍増！帰宅したら、玄関で花粉を払い、手洗い・うがいも忘れずにしましょう。

花粉を部屋に入れない工夫をしましょう。ドアや窓はしめて、換気するときは花粉が少なくなる午後3時以降にしましょう。また、洗濯物や布団は家の中に干しましょう。

掃除をこまめに行いましょう。掃除機は毎日かけて、水ぶきで仕上げをしましょう。また、空気清浄器は強い味方です。

毎日の花粉情報は必ずチェックしましょう。岐阜県では、テレホンサービスやインターネットで県内各地の飛散量などの情報提供を行っています。

電話 058-240-6017

URL <http://www.pref.gifu.lg.jp/pref/s11223/kafun/>

## 🌸 認知症(痴呆)相談

3月8日(火)

場所 保健センター  
時間 13時～14時

内容 物忘れが激しい・物を盗られたとさわく・興奮しやすくなった・徘徊・不潔行為等接し方・介護方法の相談。秘密は厳守します。

担当 精神科医師(大湫病院)

\*前日までに電話予約が必要です。

\*「痴呆」が「認知症」に名称が変更されました。

急速な高齢化に伴って、我が国の痴呆性高齢者は、今後20年間で倍増されると予想され、より身近な病気となります。しかし、「痴呆」という用語は、高齢者の尊厳に欠く表現であり、またその状態について誤解を招きやすく、病院への受診が遅れ、適切なケアが受けられないという問題があります。このようなことから「認知症」という名称に変更されました。

認知症(痴呆)の多くが、脳や体の病気によるものです。また、早期に発見し家族等の周りの人の適切な接し方、状態にあったサービスの利用等により認知症(痴呆)が予防できたり、進行を遅らせることもあります。「もしかしたら」と思ったら早めに相談を受けることをお勧めします。

保健センターでは、認知症(痴呆)相談を上記の日程で行います。ぜひご利用ください。

## 🌸 健康相談

3月9日(水)

場所 保健センター

医師による健康相談：14時30分～15時

\*からだについて気になることがある方など、健康チェックの場として気軽にご利用ください。

乳幼児相談：9時30分～11時

栄養相談：14時～16時



## 🌸 乳幼児健診・相談・歯みがき教室

<場所 = 保健センター - 料金 = 無料>

健診・相談名	実施日	時間	対象者	持ち物
6ヵ月児健康相談及び離乳食教室	3月1日(火)	9時30分～9時45分	平成16年9月生まれ	母子健康手帳
中期・後期離乳食教室	3月1日(火)	13時30分開始	平成16年7月生まれ	母子健康手帳
1歳6ヵ月児健康診査 健診終了後希望者に歯みがき教室を実施します	3月4日(金)	12時30分開始	平成15年8月1日～8月15日生まれ	母子健康手帳 タオル・コップ 保護者の歯科健診も同時に行います。
	3月11日(金)		平成15年8月16日～8月31日生まれ	
2歳児はみがき教室	3月3日(木)	9時～11時	平成15年3月生まれ	母子健康手帳 歯ブラシ・コップ
2歳6ヵ月児はみがき教室	3月7日(月)		平成14年9月生まれ	
3歳6ヵ月児はみがき教室	3月8日(火)		平成13年9月生まれ	