

広報

みづなみ

2008年
(平成20年)

6-15

No.1188



「トン・トト・トン！」リズムを合わせ、みんなで太鼓の演奏会
陶宅老所「いちにのさん」10周年記念イベント(5月25日)

主な内容

- ▶ 2~3 「瑞浪市の家計簿」をお知らせします 一般会計の収入・支出の状況/基金の状況/など
- ▶ 4 透明で公正な補助金へ 補助金ってなに?/パブリックコメントのご案内/など
- ▶ 5 図書館だより ミニ展のご案内/新米パパ・ママにお知らせ/など
- ▶ 6~7 みんなの広場 日吉町さわやかウォーク/プールにEM菌を投入/など
- ▶ 8~9 はぐくみ 学校は元気です/瑞浪市主張大会/など
- ▶ 10 第49回瑞浪美濃源氏七夕まつり 祈願花火募集/まつりボランティア募集/など
- ▶ 11~13 お知らせ 多治見警察署からのお知らせ/「絆」メールの登録を/など
- ▶ 14 健康だいすき からだの健康相談/骨密度測定検査/など

「瑞浪市の家計簿」をお知らせします

～平成19年度下期(平成20年3月31日現在)財政状況の公表～

この公表は、市の財政の状況を市民の皆さんに知っていただき、市政に対し一層の理解と関心を深めていただくため、毎年2回行っているものです。

ここでは、平成19年度の市の「家計簿」を紹介します。

ただし、4、5月の出納整理期間中の収入・支出は含まれていません。

一般会計においては、当初予算138億2,000万円から19億7,050万円の追加補正をし、予算現額は157億9,050万円となっています。また、予算の執行率は収入91.3%、支出90.0%です。

一般会計の収入・支出の状況

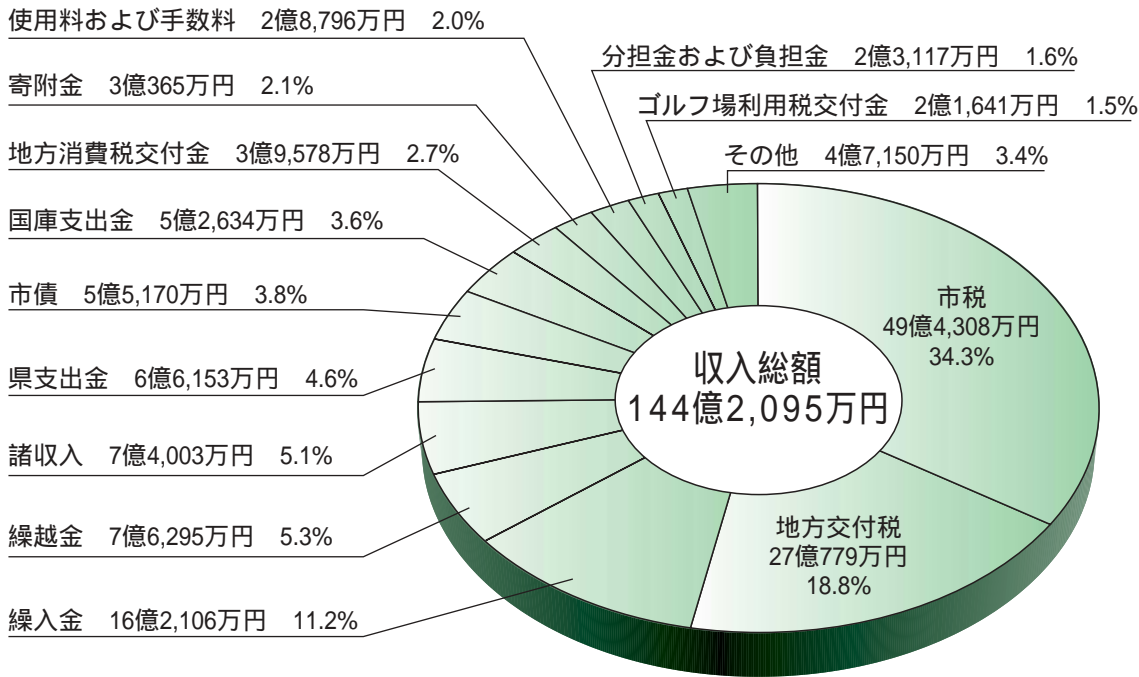

「その他」の内訳

地方譲与税	1億5,715万円
自動車取得税交付金	1億2,225万円
財産収入	9,871万円
地方特例交付金	2,745万円
利子割交付金	2,405万円
配当割交付金	2,102万円
株式等譲渡所得割交付金	1,365万円
交通安全対策特別交付金	722万円
合 計	4億7,150万円

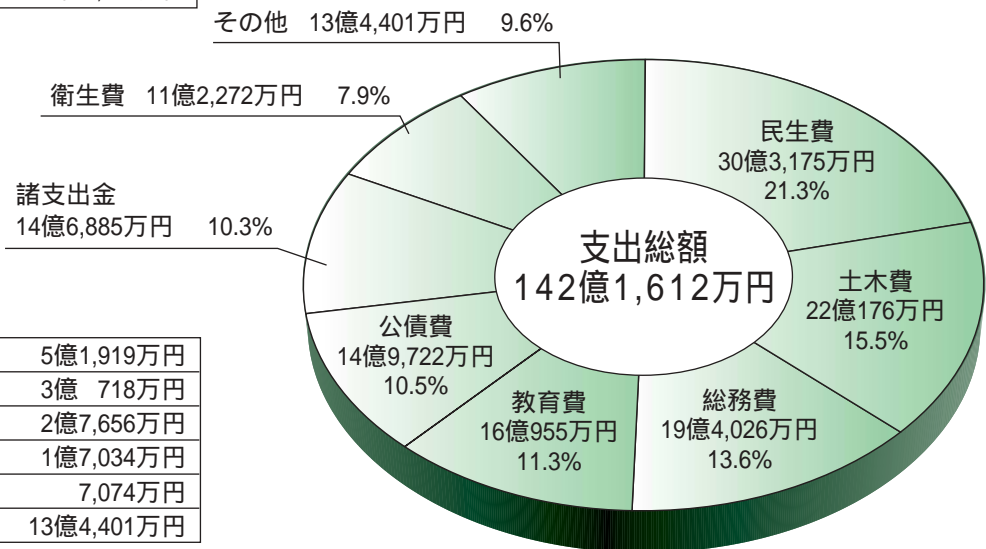

「その他」の内訳

消 防 費	5億1,919万円
農 林 水 産 業 費	3億 718万円
商 工 費	2億7,656万円
議 会 費	1億7,034万円
労 働 費	7,074万円
合 計	13億4,401万円



地域交流センター「ときわ」

市債（長期借入金）の状況

道路や上下水道建設などの大きな事業を行う場合、一度に多額の資金が必要となりますが、その財源を単年度で確保することは困難です。

そこで、このような事業の資金には市債（市が国や銀行などからお金を借りること）を充てています。

市債は、将来の市民に負担を残すこととなります。しかし、世代を超えて有用な施設については、将来の税金からも負担していただくことが世代間の公平につながります。

本市では、無理のない適正な範囲内で市債を活用しています。

基金の状況

基金は将来の公共施設などの整備や、緊急に実施する必要のある災害復旧事業などに充てるため、あらかじめ資金を積み立てておくものです。

区 分	現 在 高
財 政 調 整 基 金	16億3,945万円
公 共 施 設 整 備 基 金	7億9,968万円
国民健康保険財政調整基金	6億8,838万円
減 債 基 金	5億6,593万円
土 地 開 発 基 金	5億2,500万円
社 会 福 祉 事 業 基 金	3億2,978万円
加 知 奨 学 基 金	3億円
介 護 保 険 給 付 準 備 基 金	2億5,677万円
電 源 立 地 地 域 対 策 交 付 金 施 設 整 備 基 金	1億 658万円
そ の 他	1億7,297万円
総 計	53億8,454万円

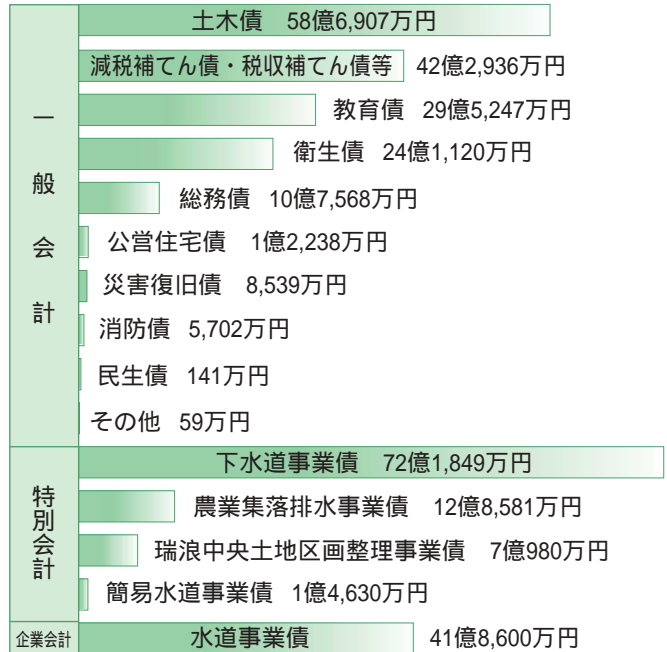

会計別の収入・支出状況

会計名	予算額	収入済額	支出済額
一般会計	157億9,050万円	144億2,095万円	142億1,612万円
特別会計 合計	114億5,650万円	98億7,607万円	100億 613万円
老人保健事業特別会計	36億 610万円	33億 736万円	32億4,470万円
国民健康保険事業特別会計	34億1,780万円	30億9,490万円	30億7,670万円
介護保険事業特別会計	21億7,570万円	20億4,214万円	18億6,764万円
介護サービス事業特別会計	2,560万円	2,306万円	2,160万円
農業集落排水事業特別会計	1億4,270万円	1億3,428万円	1億1,706万円
駐車場事業特別会計	3,700万円	3,777万円	2,962万円
瑞浪中央土地区画整理事業特別会計	2億2,720万円	2億5,528万円	2億1,633万円
下水道事業特別会計	18億 880万円	9億6,570万円	14億1,910万円
簡易水道事業特別会計	1,560万円	1,558万円	1,338万円
水道事業会計	収入 15億8,523万円 支出 19億8,733万円	16億3,550万円	19億2,918万円
財産区会計 合計	5,136万円	4,989万円	4,447万円
釜戸財産区会計	2,570万円	2,359万円	2,353万円
日吉財産区会計	800万円	951万円	606万円
大湫財産区会計	1,766万円	1,679万円	1,488万円

透明で公正な補助金へ

行政改革の取り組みの一環として補助金の見直しを進めています

そもそも補助金ってなに？

補助金は、行政が公益上必要がある場合に、特定の事業等に対価なく支払うものです。したがって、公益性の判断がどのようにされているかが問題となります。

どうして基準が必要なの？ これまでは、決まりがなかったの？

補助金の交付の手続きは、規則で定められています。しかし、どのような場合に補助をすることができるのかといった基準がないものもあり、補助の目的があいまいになりがちで、また責任の所在も不明確な場合もあります。

行政の説明責任が問われている中で、補助金交付の目的と効果を、はっきりと市民の皆さまにお知らせしていく必要があります。

パブリックコメントのご案内

「補助金交付基準(案)」について、6月16日から7月16日までの期間、ご意見を募集しています。いただいたご意見について、十分検討した上で制度を決定し、ご意見に対する市の考えと併せて公表していきます。

関連資料は、企画政策課窓口、各コミュニケーションセンター等やホームページで入手できます。皆さまのご意見をお待ちしています。

ホームページ <http://www.city.mizunami.gifu.jp/>

瑞浪市補助金交付基準(案)の要旨

交付の対象

法令等(市の条例・規則を含む)に基づくものを除いて、団体の運営補助金は対象としません。

また、市の実施すべき事業を代わって行うものに対して、報償として支払う「交付金」は、別途方針を定めます。

交付の基準

公益性...第三者にも受益があるか、市勢の発展につながるかなど

適格性...事務が適正になされているか、繰越金が補助額を超えていないかなど

効率性・将来性...補助効果があがっているか、独自資源を活用しているか、市の総合計画と整合しているかなど

評価の仕方

補助金交付の効果について、毎年度、所管部局が一定の基準に基づき、評価表を使って、評価を実施します(一次評価)。さらにこの結果について、第三者を構成員に含む評価機関により評価(二次評価)を行います。これらの評価については、その内容を公表します。

交付規程の整備

現在の補助金交付規則を見直して、補助金の取り消しなどを含めた適正化の手続きを盛り込みます。また、個別の補助金についても要綱等を設けて、交付の目的などを明確にします。

ミニ展のご案内

絵画展

～鉛筆による想像の世界～

7月8日(火)～27日(日)

土岐町在住の田中真固さんによる絵画展です。田中さんは、教職を退いた後、精力的に作品制作に励まれ、現在は各地で個展を開催されています。今回は、デッサン画を中心に12点の作品を展示します。モノクロームの味わいのある作品を、ぜひご覧ください。

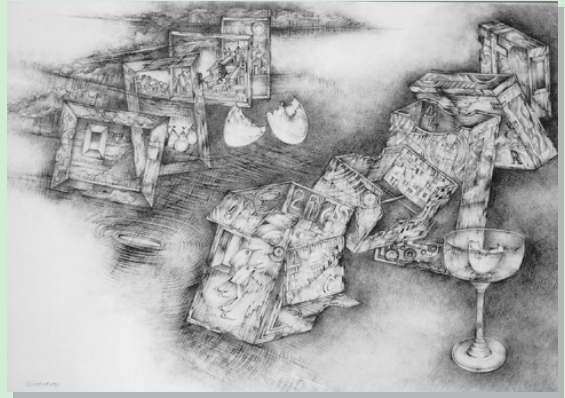

新米パパ・ママにお知らせ

赤ちゃんの「からだ」の成長にはミルクが必要ですが、同様に「ことば」と「心」を育てるためには、ぬくもりの中で優しく語り合う時間が大切です。そんな親子の安らぎのひとつのために、読み聞かせがお勧めです。

図書館の児童コーナーには、靴を脱いで上られる、読み聞かせコーナーがあります。赤ちゃんが寝ころがったり、ハイハイしても安心です。

0歳から3歳向けの絵本もたくさんそろえています。ぜひ、ご利用ください。

人気の紙芝居コーナーが充実

今までリクエストや相談がたくさんあった小さいお子さん向けの紙芝居コーナーを充実しました。今回は、0歳から3歳までを対象にした「乳幼児かみしばい」を32セット購入しました。



「いつでも、どこでも、誰にでもできる」それが紙芝居の魅力です。

ご家庭で実演する前に、まず紙芝居の枚数、順番を確認し、次に抜き方の指定に注意して、台本をじっくり読んでおいてください。できれば舞台を利用して、雰囲気を出してみましょ。図書館で貸し出しています。

ブックスタートが変わりました

ブックスタートは、絵本を開く楽しい体験といっしょに、あたたかなメッセージを伝え、赤ちゃんの健やかな成長を応援する活動です。



今まで1歳児を対象にしていたブックスタート事業を、できるだけ早く絵本と出会うきっかけを提供するため、今年度からは、4カ月児健康診査に合わせて行うことになりました。



図書館デビューです

5月より、未就園児を対象にした「おはなしのじかん」が、新しく始まりました。

初日の参加者は、子ども9人、大人10人で、約20分間、絵本「かささしとあげるね」など4冊の絵本の読み聞かせや、手遊びの「指人形おはよう」をして楽しみました。参加したお子さんは、お母さんのひざの上で熱心に聴いていました。現在、2種類の「おはなしのじかん」を開催しています。出入りは自由です。お子さんの調子に合わせて参加してみてください。



特別休館日 6月17日(火)～20日(金)

十三仏で休憩しながらお勉強



5月18日、春のさわやかウォーキングが、瑞浪駅から日吉町までの全長約14kmのコースで開催されました。コース途中の明世町の農道では、ウォーキングの足をとめ、田植え作業に見入る参加者の姿もあり、田園風景の中で、すがすがしい汗をかいていました。

また、市の文化財に指定されている日吉町本郷地区の「十三仏」の石碑前では、地元住民により、石碑の由来などについて説明がされ、参加者は石碑をカメラに収めながら、熱心に聞き入っていました。

微生物の力で楽ちんお掃除

5月19日、釜戸小学校の5・6年生の児童60人が、培養したEM菌をプールに投入しました。

水の浄化などに効果があるEM菌を、児童は米のとぎ汁や糖みつで培養し、約150リットルの発酵液を作りました。

菌がプール内の藻や汚れなどを取り除き、6月初旬に行うプール掃除の時には、大きな効果が見られるそうです。

6年生の水野智木さんは、「EM菌のはたらきで水がきれいになるはず。プール掃除が楽しみです」と話していました。



次代へつなぐ瑞浪の農地



5月22日、総合文化センターにおいて「瑞浪東部土地改良区設立総会」が開催され、関係者ら約120人が出席しました。

この土地改良区は、農道や用水路等の整備により、生産性の向上を図ったり、耕作放棄地を解消することを目的として組織されたものです。

土岐町下沢・桜堂・木ノ暮・清水・大湫町の5地区の49.6haの農地等を、本年度からの5年間で整備することなどが議決されました。

安藤秋義申請人代表は、「皆さんで協力して、より効率的な農業生産を進めていきましょう」と出席者に呼びかけていました。

植えているのは特産品のもと

5月16日、市が特産品化を目指し栽培に取り組んでいる「マコモ」の苗を、土岐小2年生の児童と中京短大生が定植しました。

この定植作業は、マコモの栽培を通して食育につなげようと、2校と市などで行く「瑞浪マコモ教育フアーム推進協議会」が主催したものです。

児童らは、農林課の職員から苗の植え方について説明を受けたあと、土岐小近くの休耕田400㎡に、360本のマコモの苗を植えました。今後、9月の収穫作業や、マコモを使った料理会も一緒に楽しむ予定です。



「大きく育って」みんなのもち米



5月21日、稲津小学校5年生の児童52人が、学校近くの水田でもち米の苗を植えました。

これは総合教育の一環として、児童に米作りの大切さを学んでもらおうと、地元のお年寄りグループ「うたつ会」の協力を得て、毎年行われているものです。

素足になった児童たちは、一列になり、約300㎡の田んぼに、コノエモチの苗を、楽しそうに植えていきました。

9月ごろ稲刈りを行い、児童が餅をついて、全校児童や保護者らに振る舞われる予定です。

「自分の守り方」を楽しく予習

5月26日、県警たんぼぼ班による「連れ去り防犯教室」が日吉小学校で行われました。

この教室は、1～3年生51人を対象に行われ、腹話術人形や犯人役の実演を交えながら、不審者に遭遇した場合の防犯のポイントを、楽しく学びました。



土岐児童センター

いとう かなみ 小ぎそ よしひで
伊藤 夏奈実ちゃん 小木曾 由英ちゃん
(2歳) 釜戸町 (3歳) 土岐町

あなたも「広報みずなみ」に記事を掲載しませんか

イベント紹介

会員募集

瑞浪市民を対象としたイベント案内や、団体の活動紹介、会員募集等の情報を提供するため、皆さんからの掲載記事を募集します。

- ・対象団体 文化協会に属する団体 公民館の協力団体（自主グループを含む）
社会福祉協議会の役員を構成する団体 各地区のまちづくり団体
体育協会に属する団体 青少年育成団体
各小学校・中学校・高等学校・大学、およびそのPTA
その他、瑞浪市民の福祉・教育・文化・体育等の向上に
寄与する活動を行う団体
次の事項に該当する記事は掲載できません。
- ・政治、宗教活動、営利目的と認められるもの
- ・その他、紙面への掲載がふさわしくないと判断されるもの
- ・提出期限 掲載希望号の発行日の1カ月前までに提出してください。
（編集の都合により、希望号に掲載できない場合もあります）
- ・文字数 上限230字（横書き 23字×10行）*写真の掲載も可能です。
記事の中に、問い合わせ先を必ず記載してください。
- ・その他 希望号を明記してください。記事の内容を添削する場合があります。
同一団体の掲載は6カ月に1回程度とします。
原稿の校正の際に必要ですので、連絡先（電話・FAX番号）を明記してください。
不掲載時の連絡や、原稿等の返却はしません。



申込・問合せ 企画政策課 ☎内線332 FAX 68-8749 E-mail kikaku@city.mizunami.lg.jp

学校は元気です

《元気な外遊び》

釜戸小学校



花の木グループで楽しくゲーム

釜戸小学校では、毎週金曜日の朝の15分間は、「花の木活動」の時間です。全校児童が6つの花の木グループ（縦割り班）に分かれ、6年生が計画した外遊びをします。

鬼ごっこやボールを使ったゲームなど、他学年の子どもと一緒に楽しく遊ぶ姿が見られます。この遊びのおかげで、天気の良い昼休みには、ほとんどの子どもたちが運動場で遊びます。

花の木活動は、丈夫な体づくりを目指しているだけではありません。6年生は活動の計画を立て、各学年に指示を出し、低学年の面倒を見ながらリーダー



活動後は反省会で意見交流

性を養います。4・5年生は6年生を助けるフォロワーとしての役割を果たします。1～3年生は約束やきまりを守り、楽しく遊ぶことで、協力して活動する力を養います。また6月には、この花の木グループで、「釜リンピック」を行います。花の木執行部（児童会執行部）が中心になって、体を動かす遊びやゲーム等のスポーツ大会を企画し、花の木グループで競い合うのです。

今後も、小規模校ならではの、仲の良い、縦割りの関係を活かした活動を継続し、より深く温かい仲間関係を育んでいきたいと思っています。

【陶磁資料館作陶講座】 「手付き鉢を作る」

自分だけの手付き鉢を作りましょう。初心者の方も、ぜひご参加ください。

- ・日時 7月6日(日) 9時～12時
- ・場所 瑞浪市陶磁資料館
- ・講師 柴田増三氏
- ・定員 30人(先着順)
- ・受講料 1,500円
- ・締切 6月29日(日)
- ・持ち物 エプロン、タオル等
- ・申込・問合せ

瑞浪市陶磁資料館
☎ 67 2506



手付き鉢(見本)

熱いメッセージを あなたに届けたい！

瑞浪市主張大会

自分の体験や提案を発表する『瑞浪市主張大会』を、次のとおり開催します。この機会に発表者の熱い思いを、ぜひお聞きください。多数のご来場をお待ちしています。

- 日時 6月29日(日)13時～
- 場所 総合文化センター
- 部門 小学生の部、中学生の部、一般の部
- 入場料 無料
- 問合せ 生涯学習課 (総合文化センター内)
☎ 68 5281

生涯学習施設 7月の休館日

総合文化センター	7日、14日、22～23日、28日
市民図書館	7日、14日、22日、28日、31日
市民体育館	1日、8日、15日、22～23日、29日
化石博物館	
陶磁資料館	
市之瀬記念美術館	1日、7日、14日、22～23日、28日
地球回廊	
自然ふれあい館	
サイエンスワールド	7日、14日、22～23日、28日

日吉ふれあい いきいきサロン

代表 小栗 恒雄

日吉町白倉地区の役員、小学校長、高齢者、ヘルパー、ボランティアの皆さまとともに、このサロンを発足し、現在24名で活動しています。

活動や運営方法を参加者自らが考え、新しい体験にも挑戦して、体や頭をリフレッシュすることをモットーとしています。

サロンの場所として、小学校の空き教室を使用させていただくことは、色々なメリットがあります。まず時間通り区切りをつけて活動ができることです。また、会場の使用料が不要であることです。しかし、何と云っても一番のメリットは、子どもたちとの接点があることです。孫のいない高齢者にとつて、気持ちの和むひとときとなっています。

年間の行事計画もみんなで立てて活動しています。民話等先人の残した文化遺産を子どもたちに伝えること、紙芝居を制作し、他地域との交流会での上演、自作カルタでのカルタ会、体育の講師に来ていただいていた体力づくり等を行っています。また、日帰り小旅行では、外での開放

感を味わいながら、生涯現役を願っています。

毎月1日には、市の広報に合わせてサロンのチラシを発行し、区長さんを通じて配布していただいています。

19年度のモデルグループとして補助金をいただき、カルタ制作に使う絵の具の購入と、「アクア・トトぎふ」への視察研修をすることができました。



「アクア・トトぎふ」での体験学習

今後は、参加者が主体となり、町の文化祭等で、多くの方々と一緒に、自作のカルタでカルタ会ができることを願っています。

瑞浪市青少年育成市民会議

地域の子どもは、地域で守り育てよう！

平成20年度第一回瑞浪市青少年育成市民会議が5月18日に開催され、本年度の基本方針「瑞浪の青少年は、瑞浪市民の手で、みとめて、ほめて、はげまして、みんなの力で健やかに」に基づき、事業計画や三部会の活動方針などを審議、具体的な活動を決めました。

三部会の活動

教育部会

今年度は、家庭・学校・地域の教育のあり方を考えることに重点を置き、子どもたちの現状理解のために教育現場（幼稚園・小中学校・高等学校）への訪問を行います。

青少年部会

有害情報から青少年を守るため、環境浄化に取り組むことを重点に、7月・11月に青少年健全育成強調月間を設け、啓発活動を行います。また、夜遅くにも街頭指導を行う予定です。

民生部会

非行・問題行動等の早期発見・早期指導に努めるため、夏休みを含む夏季の開放的な時期に、街頭指導を行います。



モデル団体指定書の交付

平成20年度
青少年育成活動モデル地区
稲津町民会議

(会長 伊藤勝美)
(推進員 後藤東)

青少年育成活動団体
土岐小ソフトボール
スポーツ少年団
(伊藤 道廣)

水上御雛子保存会
(加藤 公一)

日吉小野球スポーツ少年団
(渡辺 芳夫)

第49回瑞浪美濃源氏

燃えて、
踊って、
恋して…
バサラ！

8/

8

(金)

10

(日)

七夕まつり

七夕は瑞浪の夏を代表する市民参加型のまつり！
まつりをあなた自身の手で創ってみませんか？
あなた自身も主人公になって参加しませんか？
きっと七夕まつりがもっと楽しくなりますよ！

陶土フェスタ2008

美濃源氏盆踊り大会(8日)

みずなみ祈願花火大会とバサラ大演舞(9日)

バサラ大パレードと総踊り(10日)

チロリン村&ラブたな

美濃源氏大太鼓演奏会 ほか



★花火部会

・みずなみ祈願花火募集

あなたの願いを七夕の夜空に打ち上げます！

普通玉 5,000円/1口 スターメイン 100,000円/1口

打ち上げ日=8月9日(土) 19時30分予定

祈願文掲載=8月9日(土) 朝刊折込チラシおよびホームページ

祈願文募集期間=6月10日(火)~7月25日(金)

申込み=(社)瑞浪青年会議所

TEL: 67-1637 FAX: 67-1264

<http://www.mizunami-jc.com/hanabi/>

(FAX申込用紙 ダウンロードできます)

★陶土フェスタ部会

・クレイオブジェコンテスト参加者募集

8月8日正午~10日正午の48時間で、20チームが陶土オブジェ制作に挑戦！賞金総額100万円。

申込締切=6月30日(月) 必着



★バサラ部会

・バサラコレクション2008参加チーム募集

課題曲(CD販売)に自由な振付で挑戦します。

8月10日(日)12時~ 瑞浪駅前メインステージ

問合せ=後藤和博 TEL: 090-7436-7400

申込み=本荘美樹 〒509-6101 瑞浪市土岐町6522-7

E-mail: powerful-mixjuice@nifty.com

・バサラ演舞・パレード参加チーム募集

公開踊り練習会…毎週木・日曜日 19時30分~21時

瑞浪小体育館にて開催(無料)

申込み=永治昌代 TEL: 68-2248 FAX: 67-2848

★音楽部会

・バンドコンテスト参加者募集(大人の部・ジュニアの部)

賞金・賞品総額10万円

申込用紙は、各コミュニティセンターおよび市内のコンビニエンスストア等にあります。

(<http://www.miz-miz.com>からダウンロードもできます)

申込み=小林 FAX: 68-6975 E-mail: info@miz-miz.com

★ラブたな参加者募集

・ステージ・路上パフォーマンス出演者募集

会場=浪花通り商店街

申込み=ラブたな実行委員会

担当=保母 TEL: 090-3936-5928

E-mail: flowerhobo@dream.com

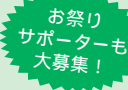

★市民部会

・チロリン村等 ブース出店参加者募集

フリーマーケット・展示・ゲーム・イベント・飲食等、個人でも団体でもOK。

会場=市営浪花駐車場チロリン村もしくは瑞浪駅前

申込締切=6月30日(月)

申込み=TEL: 090-7032-7100(酒井)

TEL: 090-8674-5033(桜井)

★まつりボランティア募集!

本部実行委員会および花火・陶土フェスタ・市民・ラブたなの各部会では、まつりの企画・運営にご協力いただけるボランティアを募集しています。

あなたもまつり創りに参加してみませんか？

(詳細は事務局または各部会連絡先へどうぞ)

★本部企画広報委員会

・ステージ出演者募集(6月30日(月)締切)

メインおよび街角ステージでパフォーマンス!

問合せ=実行委員会事務局

★こども行事部会

・ゲームラリー参加者募集(当日受付)

8月9日(土)にお子さんを対象にゲームラリー(賞品あり)を実施します。ぜひご参加ください。

問合せ=実行委員会事務局

行事は6月現在の予定です。新聞広告・事務局等で変更の有無を確認の上、お出かけください。

問合せ 瑞浪美濃源氏七夕まつり実行委員会事務局
☎67-2222(瑞浪商工会議所内)

国民健康保険に加入している皆さんへ

生活習慣病を予防するために、『特定健診・特定保健指導』が始まります。

昨年まで、市（保健センター）が実施してきた「基本健康診査」は、医療制度改革に伴い、それぞれ加入している医療保険者が実施する、メタボリックシンドローム（内臓脂肪症候群）を予防するための「特定健康診査」に代わりました。ここでは、国民健康保険に加入している皆さんの、特定健康診査受診方法についてお知らせします。

《対 象》国民健康保険に加入している40歳から74歳までの方

《受診方法》対象者に受診券をお送りします。受診券と保険証を持って希望する医療機関（市内の病院など）で個別に受診してください。

《通知時期》40歳から64歳までの方... 6月下旬に受診券を発送します。

65歳から74歳までの方... 8月下旬に受診券を発送の予定です。

《費 用》本人負担額 1,000円（健診当日医療機関でお支払いください）

《そ の 他》健診の内容や実施医療機関など詳しくは、受診券に同封する「特定健診のお知らせ」をご覧ください。

*長寿（後期高齢者）医療制度の被保険者の方は、県広域連合からの委託を受け、瑞浪市が希望者に実施します。詳しくは、「広報みずなみ」でお知らせする予定です。

問合せ 保険年金課保険係 ☎内線109

多治見警察署からのお知らせ

～ 還付金詐欺被害が多発しています～

* お金が戻ってくるための手続きだと思い込んで

公的機関（税務署・市役所・社会保険庁等）の職員を装って、「払い過ぎたお金を還付しますので、今すぐATMコーナー（キャッシュコーナー）へ行ってください」と、まず自宅に電話をかけてきます。

通帳・キャッシュカード・携帯電話を持ってATMコーナーに行くと、あらかじめ指示された担当者へ電話をかけさせます。通話しながら、考える猶予なく次々とATM機を操作させ、還付手続きをしているように見せかけ、実は、詐欺犯人の口座へ自分のお金を振り込ませてしまうという手口です。

* だまされない予防策はありますか

公的機関で、電話によるATM機の振り込み手続きを行うことはありません。自宅にこのような電話がかかってきたら、指示された連絡先でなく、電話帳に載っている公的機関の電話番号に確認しましょう。一人で判断せず、家族や友人に相談しましょう。

高齢者が携帯電話をかけながらATM機の操作をしているのを見て「変だ...」と思ったら、迷わず通報してください。

問合せ 多治見警察署 ☎22-0110

シートベルト着用に関する道路交通法が改正されました

6月より道路交通法が改正され、後部座席におけるシートベルトの着用が義務化されました。

シートベルトを着用していないと、衝突時に乗員同士が車内で激突したり車外に放出されるなど、死亡事故につながる危険性が高くなります。車に乗る時は後部座席でも、必ずシートベルトを着用しましょう。

問合せ 多治見警察署 ☎22-0110

事業者の皆さんへ

事業者は、長時間にわたる労働「月100時間を超える時間外労働・休日労働」により、疲労を蓄積した労働者に対し、労働安全衛生法に基づく医師による面接指導を実施する義務があります。

東濃地域産業保健センターでは、労働者数50人未満の事業所を対象に、この面接指導を無料で実施していますので、希望される事業者は申し出てください。

申込・問合せ 東濃地域産業保健センター ☎24-4596

「東濃特別支援学校PTAボランティア講座」 の受講生募集

障がいのある子どもたちが、地域活動に参加したり、居住地で安心して生活するために、その理解者・支援者になっていただく方の講座を開設します。

- 第1回 7月28日(月) 講義、体験活動
 - 第2回 8月7日(木) 意見交流会、保護者体験談
 - 第3回 8月22日(金) 楽器作り、ドラムサークル
 - 第4回 10月18日(土) ダンス、閉講式
- ・内 容 「ボランティアとは何か」等の講義
・保護者の体験談 ・子どもとの交流
 - ・場 所 東濃特別支援学校(土岐市泉町河合)
 - ・対 象 高校生以上 ・定 員 40人
 - ・受 講 料 無料
 - ・募集期限 7月11日(金)
 - ・申込方法 電話で下記へお申し込みください。
申込・問合せ 東濃特別支援学校
☎55-4821(若尾)

施設公社の職員を募集します

- ・募集人員 若干名
 - ・勤務場所 瑞浪市斎場・市民公園
 - ・応募資格 50歳以上60歳未満で市内在住、健康で身元確実な方。
 - ・条 件 月額124,000円(昇給あり)
斎場勤務の方は特殊勤務手当があります。また、危険物取扱資格「乙種4類」を有する方は優遇制度があります。休日は職場により異なります。
 - ・応募方法 市販の履歴書に必要事項を記入の上、写真を添付し、余白に希望職種を明記してください。
 - ・締 切 6月30日(月)
 - ・選 考 書類選考の上、面接日は後日連絡します。
- 申込・問合せ 瑞浪市施設公社
明世町山野内1-13 ☎68-0675

下益見区画整理の保留地を販売しています

商業施設、病院、瑞浪駅に近く利便性が高いため、住宅用地に最適です。詳細は下記までお問い合わせください。

- ・場 所 土岐町益見(パロー瑞浪中央ショッピングセンター隣接地ほか)
 - ・区画数 7区画
 - ・面 積 約181~606m²
 - ・価 格 約820~2,529万円
- 申込・問合せ 下益見土地区画整理組合 ☎56-7333
上平町1-31(市役所東分庁舎)

「思いやりの言葉」を募集します

6月23日から29日まで、「わかちあう 仕事も家庭も喜びも」の標語のもと、「男女共同参画週間」が実施されます。市では、日々の暮らしを通して男女がお互いに助け合う姿や、あなたの「思いやり」を表現した川柳や短歌、詩あるいは手紙、絵手紙などの作品を募集します。

なお、応募いただいた作品は講演会場、パンフレット、冊子などに掲載します。作品は返却しません。

- ・募集期間 6月16日(月)~8月11日(月)
- *未発表の作品に限らせていただきます。
- 問合せ 男女共同参画推進室 ☎内線330

放送大学10月入学生の募集

放送大学は、テレビなどの放送を利用して授業を行う通信制の大学です。心理学・福祉・経済・歴史・文学・自然科学など、幅広い分野が学べます。

- ・出願期間 6月15日(日)~8月31日(日)
 - ・説 明 会 7月12日(土) 13時30分~
多治見分室(まなびパークたじみ内)
多治見市豊岡町1-55
- 資料請求・問合せ
〒500-8384 岐阜市藪田南5-14-53
県民ふれあい会館内 放送大学岐阜学習センター
☎058-273-9614

防災・防犯「絆」メールの登録を

防災行政無線で放送する台風・大雨時の気象警報、地震に関する情報、不審者の目撃情報等を、登録した携帯電話やパソコンにメールでお知らせします。登録方法

reg1@mgz.city.mizunami.gifu.jp
あてに、空メールを送信する。
折り返し、メルマガシステムから入会申請確認メールが届きます。
入会申請確認メールに記載してあるメールアドレスに、再度メールを送信する。
登録完了です。

メルマガへの登録は無料ですが、メール送受信料は登録者のご負担になります。
問合せ 危機管理室 ☎内線323



QRコード

総合文化センター喫茶室事業者の再募集

- ・応募資格 市税等の滞納のない方
- ・応募期限 6月26日(木)・賃貸料 50,000円/月
- *所定の様式に運営計画案を提出してください。
- *資格等詳細は、下記までお問い合わせください。
- 申込・問合せ 総合文化センター ☎68-5281

寿老の滝～笹平登山口 『初夏の屏風山』縦走登山のお知らせ

寿老の滝から、「トキソウ」が微笑む初夏の屏風山頂へ、黒の田東湿地を経て笹平登山口までを踏破します。

- ・日 時 7月5日(土) 9時出発 *雨天中止
- ・集合場所 稲津公民館
- ・持ち物 弁当、水筒、雨具等
- ・参加費 500円(環境保全協会費)
*中学生以下無料
- ・締 切 7月2日(水)
- *行きの寿老の滝までと、帰りの笹平登山口からはバスにて送迎します。
申込・問合せ 明日の稲津を築くまちづくり推進協議会(稲津公民館内) ☎67-2627

認知症相談日のお知らせ

- ・日 時 7月8日(火) 13時～14時
- ・場 所 保健センター
- ・内 容 物忘れが激しい、物を盗られたと騒ぐ、興奮しやすくなった、徘徊・不潔行為等の接し方や介護方法など
- ・担当医 精神科医師(大湫病院)
前日までに電話予約が必要です。家族が代理で相談いただいても結構です。秘密は厳守します。
申込・問合せ 地域包括支援センター ☎内線157

瑞浪子ども劇場30周年記念例会 「プレジャーBのコメディークラウンサーカス」

「子どもたちに、やさしい心と夢と勇気を！」を合言葉に、舞台鑑賞などの活動をしている非営利の文化団体です。今年で30周年を迎えます。パントマイムあり、サーカスあり、わくわくドキドキで笑いがいっぱいの舞台を楽しみませんか。

- ・日 時 7月5日(土) 18時開演
- ・場 所 稲津公民館
- *会員制です。保育園・幼稚園の年中さんより、入会金500円、月会費1,000円が必要です。年少さん以下は無料です。
申込・問合せ 瑞浪子ども劇場 ☎67-2776

税務職員採用試験のお知らせ

- ・職 種 国家公務員採用 種(高校卒業程度)
- ・資 格 昭和62年4月2日～平成3年4月1日生まれの方
- ・申込期間 6月24日(火)～7月1日(火)
- ・試 験 日 第一次試験 9月7日(日)
第二次試験 10月中旬ごろを予定
- 申込・問合せ 名古屋国税局人事第二課試験係
☎052-951-3511 内線3450

「禁煙チャレンジ教室」のご案内

喫煙習慣の本質は、「ニコチン依存症」という薬物依存です。

ニコチンからの脱出は、禁煙しようとする決意と、自分に合った禁煙方法を知ることです。「禁煙＝忍耐」ではありません。「いかに苦しまず確率の高い禁煙ができるか」チャレンジしてみませんか。

- ・日 時 7月7日(月) 19時～20時30分
- ・場 所 保健センター
- ・内 容 ・講話「たばこの害と禁煙方法」
講師：東濃厚生病院医師 大林治幸氏
(日本禁煙学会 禁煙専門医)
- ・呼気中CO濃度測定
- ・尿中ニコチン検査 他
- ・料 金 無料
- ・申込み 7月2日(水)までに保健センターへ
- *参加後は約6カ月間、スタッフが支援します。
申込・問合せ 保健センター ☎67-2700

「全国の戦時中のやきもの展」のご案内

萩谷茂行氏のコレクションより、昭和16年から21年頃の戦時下に、美濃や他産地で製造された製品145点を取り上げ、その特色を紹介しています。

- ・期 間 7月27日(日)まで
- ・開館時間 9時30分～17時
- ・入 館 料 一般300円、大学生200円、高校生以下無料
- ・休 館 日 7月21日を除く毎週月曜日、7月22日(火)、23日(水)
- 問合せ 岐阜県陶磁資料館
多治見市東町1-9-4 ☎23-1191

NPO瑞浪芸術館企画展のご案内

「しずおかの“風”」～13人の作家たち展～
アジア・ヨーロッパ・アメリカで精力的に発表を続ける、静岡を代表する現代美術家13人の作品をご覧ください。

- ・期 間 6月21日(土)～29日(日)
- ・場 所 瑞浪芸術館(稲津町)
- ・入場料 無料
- 問合せ NPO瑞浪芸術館 ☎66-2170

「セラパーク楽々市」が開催されます

多彩な品ぞろえのあきんど市・新鮮採れたて野菜を集めた青空市、その他骨とう市、フリーマーケット等で皆さんをお待ちしています。

- ・日 時 6月21日(土)～22日(日)
10時～16時
- ・場 所 セラミックパークMINO
- 問合せ セラミックパーク美濃
多治見市東町4-2-5 ☎28-3200

～日曜日に行います～

がん検診(胃がん・大腸がん・肺がん) 肝炎ウイルス検診

期 日 7月13日(日)
時 間 8時30分～11時
(ただし、肝炎ウイルス検診は8時30分～9時30分)

場 所 保健センター

対象者 ・がん検診：40歳以上の希望者
・肝炎ウイルス検診：40歳～75歳で、今までB型、C型肝炎ウイルス検査を受けたことがない方

料 金 個人負担 各500円

申込み 電話等で保健センターへ(定員あり)
年間予定は『瑞浪健康カレンダー』をご覧ください。

BCG予防接種

場 所:保健センター
受付時間:13時30分～14時20分

期 日 7月3日(木)

対象者 平成20年3月生まれ
(満6カ月未満でまだ接種していない児も含む)

からだの健康相談

医師による健康相談

期 日 7月8日(火)

時 間 14時～15時

場 所 保健センター

担 当 内科医師

内 容 医師による個別相談、血圧測定、検尿など

食事(栄養)の相談

時 間 14時～16時

担 当 管理栄養士

内 容 食事、栄養に関する個別相談

子宮(頸部)がん検診指定医療機関のお知らせ
6月より土岐市立総合病院の子宮(頸部)がん検診の受け入れが可能となりました。
<実施時間>月・木・金 8:30～11:30(予約不要)

献血にご協力ください

期 日	時 間	場 所
7月7日(月)	14:15～16:00	瑞浪市役所

骨密度測定検査～地区巡回します～

検査はとても簡単です。痛みも身体への負担もありません。骨粗しょう症を予防し、腰痛や骨折などを防ぎましょう！初めて地区巡回します。ぜひ、この機会に受けてみませんか。

期 日	時 間	場 所	対象者
7月22日(火)	9:30～10:30	陶コミュニティセンター	対象者 20歳以上の希望者 料金 個人負担 1,000円 検査方法 超音波法(素足を測定装置に置きます) 申込み 電話等で保健センターへ(定員あり) 保健センターでは11月に実施します。
	13:30～14:30	稲津コミュニティセンター	
7月29日(火)	9:30～10:30	釜戸コミュニティセンター	
	13:30～14:30	大湫コミュニティセンター	
7月31日(木)	9:30～10:30	日吉コミュニティセンター	

乳幼児健診・相談・歯みがき教室

<場所=保健センタ- 料金=無料>

健診・相談・教室名	実施日	時 間	対象者	持ち物
6カ月児健康相談 および離乳食教室	7月1日(火)	9:30～9:45受付	平成20年1月生まれ	母子健康手帳
中期離乳食教室	7月1日(火)	13:30集合	平成19年11月生まれ	母子健康手帳
1歳6カ月児健康診査 健診終了後希望者に 歯みがき教室を実施します。	7月4日(金)	12:30集合	平成18年12月1日～ 12月15日生まれ	母子健康手帳 問診票 アンケート タオル コップ 保護者の歯科健診も 同時に実施します。
	7月11日(金)		平成18年12月16日～ 12月31日生まれ	
2歳児歯みがき教室 および育児相談	7月7日(月)	9:00～11:00受付	平成18年7月生まれ	母子健康手帳 歯ブラシ コップ タオル
4歳・4歳6カ月児歯みがき教室	7月10日(木)		平成16年7月生まれ	
			平成16年1月生まれ	
乳幼児相談	7月9日(水)	9:30～11:00受付	乳幼児希望者	母子健康手帳