

広報

みづなみ

2004年
(平成16)

4-15

No.1088



市内で桜が満開！

4月5日、市内各地で桜が満開となりました。

この日は雲ひとつない晴天で、寺河戸町の「さくらさくらのさんぽみち」や松ヶ瀬町の「松ヶ瀬公園」では、多くの市民が散歩や日向ぼっこをして満開になった桜を満喫していました。

主な内容

議会だより	2
みんなの広場	4
はぐくみ	6
図書館だより	8
福祉医療制度	9
お知らせ	10
健康だいすき	12

市議会だより

平成16年第1回市議会定例会が、2月27日から3月22日までの26日間にわたり開かれました。
提出された報告案件3件と、条例案件11件、予算案件21件、人事案件3件、その他案件5件、議員発議4件、請願2件の合計49件が審議され、請願1件が不採択、議員発議1件が否決、議員発議1件が継続審議となったほかは、すべて原案どおり可決・承認・同意・採択されました。

会期日程

- 2月27日 本会議（役員選挙）
- 3月2日 本会議（諸般の報告、会期の決定、議案上程、説明）
- 3月9日 本会議（一般質問）
- 3月10日 本会議（一般質問、議案質疑、委員会付託）
- 3月11日 議会改革・行財政検討特別委員会
- 3月12日 総務文教委員会
- 3月15日 市民福祉委員会
- 3月16日 経済建設委員会
- 3月19日 議会改革・行財政検討特別委員会
- 3月23日 本会議（委員長報告、討論、採決）

報告案件

出資法人の経営状況説明書の提出

- 【平成15年度瑞浪市土地開発公社補正予算（第1号）及び平成16年度瑞浪市土地開発公社予算並びに平成16年度財団法人瑞浪市施設公社予算の報告】
専決処分の承認
- 【岐阜県市町村会館組合の構成市町村の脱退及び新規加入の報告】
- 【車両損害事故の損害賠償の額の決定】

条例案件

瑞浪市部設置条例の一部を改正する条例の制定

【地方自治法の改正に伴う所要の改正】

瑞浪市議会の議員その他非常勤の職員の公務災害補償等に関する条例の一部を改正する条例の制定

【地方公務員災害補償法の一部改正に伴う所要の改正】

瑞浪市積立基金条例の一部を改正する条例の制定

【電源三法交付金の交付金名称変更に伴う所要の改正】

瑞浪市消防団員の定員、任免、給与、服務等に関する条例の一部を改正する条例の制定

【消防団員の処遇改善のための報酬の引上げに伴う所要の改正】

瑞浪市火災予防条例の一部を改正する条例の制定

【防火対象物内の喫煙に係る制限及び劇場等の客席形態を変更するための所要の改正】

瑞浪市幼稚園条例の一部を改正する条例の制定

【幼保一元化の実施に伴う所要の改正】

瑞浪市社会体育施設設置条例を廃止する条例の制定

【条例整備に伴うもの】

瑞浪市福祉医療費助成に関する

条例の一部を改正する条例の制定

【精神障害者の経済的負担を軽減するための所要の改正】

瑞浪市国民健康保険条例の一部を改正する条例の制定

【地方税法の改正に伴う所要の改正】

瑞浪市窯業技術研究所の設置及び管理に関する条例の一部を改正する条例の制定

【陶磁器会館と産業振興センターの建物交換に伴う所要の改正】

瑞浪市駐車場条例の一部を改正する条例の制定

【条文の見直しによる所要の改正】

人事案件

人権擁護委員の候補者の推薦につき意見を求めること

【人権擁護委員西尾善英氏（宮前町50歳）の任期満了に伴い、同氏を候補者として推薦することに意見を求めるもの】

瑞浪市監査委員の選任につき同意を求めること

【監査委員に柴田増三氏（稲津町、51歳を選任することについての同意】

瑞浪市助役の選任につき同意を
求めることについて

【助役の任期満了に伴い、森川修
三氏（稲津町、60歳）を引き続
ぎ選任することについての同
意】

予算案件

平成15年度瑞浪市一般会計補正
予算（第5号）

【一般会計予算を三億七千六百七
十万円減額し、総額を百六十七
億三百六十万円とする】

平成15年度瑞浪市立あけよ温泉
白寿荘特別会計補正予算（第2
号）

【あけよ温泉白寿荘特別会計予算
を百万円減額し、総額を九千八
百二十万円とする】

平成15年度瑞浪市老人保健事業
特別会計補正予算（第3号）

【老人保健特別会計予算を百万円
減額し、総額を三十八億七百九
十五万五千円とする】

平成15年度瑞浪市国民健康保険
事業特別会計補正予算（第2
号）

【款項間の変更により、総額は変
わらず】

平成15年度瑞浪市介護保険事業

特別会計補正予算（第2号）

【介護保険事業特別会計予算を一
億八千七百六十万円減額し、総
額を十五億四千四百四十万円と
する】

平成15年度瑞浪市農業集落排水
事業特別会計補正予算（第2
号）

【農業集落排水事業特別会計予算
を八百五十万円減額し、総額を
一億八千七百五十万円とする】

平成15年度瑞浪中央土地地区画整
理事業特別会計補正予算（第1
号）

【中央土地地区画整理事業特別会計
予算を五千百万円減額し、総額
を七億三千百万円とする】

平成15年度瑞浪市下水道事業特
別会計補正予算（第2号）

【下水道事業特別会計予算を三千
三百四十万円減額し、総額を十
二億四千六十万円とする】

平成15年度瑞浪市簡易水道事業
特別会計補正予算（第1号）

【簡易水道事業特別会計予算を一
千九百二十万円減額し、総額を
七億四千四百三十万円とする】

平成15年度瑞浪市水道事業会計
補正予算（第2号）

平成16年度瑞浪市一般会計予算
【総額百五十八億八千三百万円】

平成16年度瑞浪市特別会計予算
【総額百九億八千二百四十万円】

あけよ温泉白寿荘特別会計予算
老人保健事業特別会計予算
国民健康保険事業特別会計予算

介護保険事業特別会計予算
農業集落排水事業特別会計予算

駐車場事業特別会計予算
瑞浪中央土地地区画整理事業特別
会計予算

下水道事業特別会計予算
簡易水道事業特別会計予算

平成16年度瑞浪市水道事業会計
予算

その他案件

岐阜県市町村職員退職手当組合
規約の一部を改正する規約の制
定

【町村合併による市町村の組合脱
退・加入に伴う規約の改正】

東濃西部合併協議会の廃止
財産（建物）の交換

【建物の相互貸借を解消するため
瑞浪市産業振興センターと瑞浪
市陶磁器会館を交換するもの】

財産（水道施設）の取得

【釜戸町平山地区簡易水道事業施
設整備のため恵那市より施設を
取得するもの】

市道路線の認定

【陶町水上市内の小里川ダム1号
線・2号線の2路線を市道認定
するもの】

請願

二度と再び戦争と暗黒政治を許
さないための請願書へ不採択
竜吟湖周辺の隣地開発に反対す
る請願書

議員発議

瑞浪市議会議員定数条例の一部
を改正する条例の制定

【議員定数を削減するもの】
〈継続審議〉

特別委員会の設置

【議会改革・行財政検討特別委員
会を設置するもの】

瑞浪市長高嶋芳男君不信任決議
（案）〈否決〉

竜吟湖周辺にダートコース場建
設に関する意見書

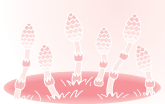

福祉学習の成果を報告 稲津中学校

3月22日、稲津中学校の2年生の生徒代表8人が市役所を訪れ、高嶋市長らに今年1年間「福祉」をテーマとした総合学習の成果を発表しました。

この報告会は、同中の2年生54人がクラスごとに「老人福祉」「障害福祉」についての学習に取り組み、瑞浪市や稲津町の現状を地域に発信していくことで「よりよい町づくり」を目指す目的で行われました。

報告会では、高齢者の居住地や危険箇所などを調べて制作した「稲津町のお年よりマップ」を利用しての発表、東濃養護学校を訪れたときの様子などを記録したビデオの発表がそれぞれ行われ、生徒たちは福祉に対する現状や問題点などを報告しました。

高嶋市長は、生徒たちの報告に「福祉の課題に取り組んだことはすばらしいことです。みなさんの貴重な資料を市政に反映させていきたい。」と話していました。



セネガルでの体験を報告



3月26日、青年海外協力隊としてセネガルで活躍した、明世町の加納貴美子さんが市役所を訪れ、高嶋市長に約2年間の体験を報告しました。

加納さんは、派遣前にセネガルの公用語であるフランス語を学び、14年の7月から今年の3月までセネガルのカオラック州にある2つの小学校で体育や図工、音楽などを教えました。

「セネガルとの教育制度、教師との考え方の違いに戸惑いました。セネガルで見たもの、感じたことを子どもたちや地域の方に伝えていきたい」と報告した加納さんは、4月から笠原町の笠原小学校に勤務しています。

キノコの植菌作業を楽しむ

3月27日、釜戸町の自然ふれあい館でキノコの植菌体験が行われ、親子連れなど30人が作業に取り組みました。

参加者は、桜の切り株に開けた8つの穴に、ヒラタケの菌を植えつける作業を行ったあと、講師の藤田光先生から「植菌した切り株は、直射日光の当たらない場所で栽培してください」などの注意事項の説明を受けました。

その他にも、ナメコやシイタケの食菌作業も行われ、秋には収穫作業が行われる予定です。



公園の砂場を清掃しました

市内3カ所の公園（小樽、南松、五色公園）の砂場を消毒清掃しました。みんなの公園です。大切に利用しましょう。

下沖、四反田公園につきましても、随時行う予定です。



樽上児童センター



みずほ
伊藤瑞歩ちゃん
(2歳)
一色町

ひろあき
有賀裕晃ちゃん
(2歳)
北小田町



『男女共同参画市民フォーラム実行委員会』の委員を募集しています

市では、平成16年度に開催する『男女共同参画市民フォーラム』の企画・運営をお手伝いいただくボランティアを募集しています。男女共同参画社会に関心の深い方、またイベントの企画に興味のある方のご応募をお待ちしています。

- ・ 応募資格 4月1日現在で18歳以上の方
- ・ 応募方法 申込用紙(任意)に住所、氏名、生年月日、電話番号、職業勤め先等(応募の動機を記入して提出してください)。(郵送・Fax・メール可)
- ・ 提出先 〒509 6195 瑞浪市上平町1-1

男女共同参画推進室

Fax 68 8749

問合せ

E-mail: sankaku@city.mizunami.gifu.jp
男女共同参画推進室 ☎内線335

第2弾

多々良恵子先生の
ウォーキング教室開催

- ・ 日時 第1回 5月15日(土)
- 第2回 5月22日(土)
- 第3回 5月30日(日)
- (時間はいずれも9時~11時)
- 3回で1教室となっておりますが、途中から参加していただいてもかまいません。
- ・ 場所 市民競技場(雨天時は、市民体育館)
- ・ 参加費 1人200円(傷害保険代を含む)
- ・ 対象 高校生以上(募集人員は、50人)
- ・ 申込み 所定の申し込み用紙に記入し、お金をそえて市民体育館および各コミュニティセンターに提出してください。
- ・ 持ち物 タオル、スポーツドリンク、運動靴
- ・ 締切り (雨天時は、室内用シューズが必要) 5月10日(月)
- ・ 問合せ 市民体育館 ☎68 0747

とうとう演劇プロジェクト

「オイディプス王」出演者募集

演劇の出演者・裏方

- ・ 参加条件 小学校高学年以上で、毎月1回程度(主に日曜日)の稽古に参加できる方。特別な保護や介護が必要な方でもかまいません。
- プロジェクトを支えるボランティア
- ・ 参加条件 演劇、地域活動、子どもたちとの活動などに興味のある大人
- ・ 応募方法 5月9日(日)14時に説明会と体験稽古を行います。直接会場へお越しください。
- ・ 参加費は無料

問合せ (財)多治見市文化振興事業団
事業課 担当 菱川 ☎24 6352

作陶講座 筒型の瀬戸黒茶碗づくり

美濃で生まれた桃山陶器のひとつ「瀬戸黒」の抹茶茶碗を作ってみませんか。

- ・ 日時 5月5日(水)
- 午前の部 9時~
- 午後の部 13時30分~
- ・ 場所 瑞浪陶磁資料館 作陶室
- ・ 講師 瑞浪市陶芸協会会員
- ・ 受講料 1500円
- ・ 定員 各30人(申込み順)
- ・ 締切り 4月29日(木)
- ・ 申込・問合せ 瑞浪陶磁資料館 ☎67 2506

善意 暖かい善意をありがとうございました。

稲津中学校2年B組一同 様 社会福祉事業に
三万八千四百二十円
ヘルプフワーカートリートメント部 様
二万八千円 社会福祉事業に

上下水道Q&A

13

Q 浄化槽の維持管理はどのようにすれば良いのですか?

A 浄化槽は、設置後の維持管理を怠ると汚水が浄化されず、悪臭が発生したり汚物が流れ出たりします。必ず三つの義務(法定検査、保守点検、清掃)を守り浄化槽の適正な管理に努めてください。保守点検は資格を持つている業者に、清掃は市の許可業者に依頼してください。また、1年に1回、県知事の指定する検査機関による定期検査を受けなければなりません。尚、浄化槽の維持管理及び法定検査を一括で契約できる浄化槽らしく一括契約がありますので、保守点検業者に相談してください。

問合せ 上下水道管理課 ☎内線242・243

「こいのぼり祭」来てね

5月の連休は「こいのぼり祭」へ来てね。家族で楽しめる内容が盛りだくさん。初夏の空に泳ぐ「こいのぼり」が皆さんを待っています。

日時 5月3日(月)～5日(水)

10時～16時

会場 瑞浪市民公園

イベント

・マスのつかみ取り大会
(毎日13時から40匹放流)

・大道芸人ショー・わくわく縁日
広場等日替わりでイベントを開催します。

お問い合わせ 文化課
(☎68 7710)



歴史案内人養成講座

受講生募集

ふるさと瑞浪の歴史や文化について勉強し、歴史案内人としてボランティア活動に参加してみませんか。所定の出席により修了証を交付します。

日時 5月8日(土)開講、以後毎月第2土曜日に開催します。(全10回)

13時30分～15時30分

会場 総合文化センター

定員 30人

受講料 500円

申込・問合せ 文化課
(☎68 7710)

第49回 瑞浪市民体育大会春季大会

市民体育大会を次のように開催します。ぜひ応援にお出かけください。

期日 5月9日(日)、クレー射撃は5月2日

- ・ソフトテニス 市民テニスコート 9:30～
- ・軟式野球 市民野球場・樽の上野球場 9:00～
- ・剣道 市民体育館 9:30～
- ・弓道 勤労青少年ホーム 9:30～
- ・卓球 市民体育館 9:30～
- ・バレーボール 瑞浪中学校体育館 9:30～
- ・バドミントン 市民体育館 9:30～
- ・テニス 市民テニスコート 9:00～
- ・陸上 市民競技場 10:00
- ・アーチェリー 市民アーチェリー場 9:15～
- ・ソフトボール 稲津中学校グラウンド 9:00～
- ・ゲートボール 中央公園 8:30～
- ・フットサル 瑞浪小学校グラウンド 9:00～
- ・バスケットボール 釜戸中学校体育館 9:00～
- ・クレー射撃 土岐市射撃場 8:50～

問合せ スポーツ振興課 ☎68-0747

【シリーズ 瑞浪市の文化財】

第19回

大川的美濃焼狛犬群

狛犬(こまいぬ)は神社の氏子や信者たちが、神社にお願いをするときに個人や共同で奉納したもので、江戸時代以降から盛んに造られるようになりました。

陶町大川の八王子神社には、2月に紹介した「興徳寺の茶壺」の作者、羽柴与左衛門が造ったとされる狛犬1対(下の写真)の他、4対と1体が保存されており、瑞浪市の文化財に指定されています。中には享和2(1802)年の刻銘のある狛犬もあります。

これらの狛犬は、焼物の産地である陶町ならではの文化財です。



生涯学習施設 5月の休館日

総合文化センター	3～5日,10日,17日,24日,31日
市民図書館	6日,7日,10日,17日,24日,31日
市民体育館	6日,7日,9～12日,18日,25日
化石博物館 陶磁資料館 市之瀬記念美術館 地球回廊	6日,7日,10日,17日,24日,31日
サイエンスワールド	6日,7日,10～12日,17日,24日,31日
文化会館	6日,13日,20日,27日

化石を調べるショートコースのご案内

化石について楽しく学ぶ4講座を土曜日に化石博物館で開講します。

- Aコース** 野外学習地で化石のとり方について解説します。ハンマーとタガネが必要。
- Bコース** 博物館近くの地層見学地で地層について解説します。
- Cコース** 化石のレプリカづくり（石膏で貝の化石のレプリカを作り、彩色します）
- Dコース** スンプ標本づくり（石をみがいて化石の型どりをします）

- ・場 所 化石博物館
- ・時 間 10:00～12:00
- ・対 象 小学校4年生以上（親子参加可）
- ・受講料 300円（CコースとDコースのみ）
- ・定 員 20名（CコースとDコースのみ）
- ・申込み 当日化石博物館受付で申し込んでください。予約もできます。

問い合わせ：化石博物館 ☎68-7710



コース	4月	5月	6月	7月	8月	9月
A	10日	1,29日	29日	10,17日		4日
B	17日	8日	5日	5日		11日
C	24日	15日	12日	12日		18日
D	3日	22日	19日	19日		25日

コース	10月	11月	12月	1月	2月	3月
A	2,30日		4日	8日	12日	12日
B	9日	6日	11日	15日	26日	26日
C	16日	13日				
D	23日	20日				

ショートコースの日程（平成16年度）



稲津中合唱祭

本校は、小里川沿いに発展した町内に位置し、豊かな自然に囲まれています。そして、学校に対して協力的な町の方々を支えられ、豊かな教育環境の中、日々教育実践を行っています。

本校の特色として、「合唱」「挨拶」「地域連携」「少人数指導」などが挙げられます。

たとえば、既に13回を終えた「稲津中合唱祭」は、単にみんなが合唱するだけでなく、合唱を1年間の学級経営の中核にし、合唱を通して生徒の「心づくり」をし

今学校では

稲中の伝統と財産



稲津中学校



ています。日頃の成果を公民館や小学校などでも披露し、地域の方々と心のつながりを図っています。

また、生徒会執行部を中心として、朝・夕の「挨拶運動」を行っています。外部から来られた人は、生徒の気持ちの良い挨拶に感心して帰って行かれます。

これらは、ほんの一例ですが、生徒を中心に、保護者・地域の方々の協力を得て取り組んできた、本校の「伝統と財産」となっています。今後、これらの「伝統と財産」を大切にしながら、社会のニーズに合った学校づくりに取り組んでいきたいと考えています。

5月の移動図書館
こまどり号

巡回日	ステーション	時間
12日(水)	小里	15:30~16:00
	萩原	16:10~16:30
13日(木)	半原	15:30~15:50
	鶴城	16:00~16:20
	名滝	16:30~16:50
14日(金)	日詰コミュニティセンター	15:30~16:20
	月吉	16:30~16:50
20日(木)	大川	13:20~13:40
	水上	13:50~14:10
	旭町	14:20~14:50
	サニーヒルズ	15:00~15:20
	猿爪	15:30~16:30
22日(土)	明賀台	13:30~14:00
	白倉	14:20~14:50
	細久手	15:00~15:20
	深沢	15:30~16:00
26日(水)	棚田山	15:30~16:00
	羽広	16:10~16:30

ミニ展のご案内

レザークラフト展

手づくりのよさ
世界にひとつの宝

5月2日(日)~
5月29日(土)

スローライフ、オンリーワンそんな言葉がびつたりの今回のミニ展です。
手づくりのよさは、こころのこもった手づくり料理。本物は時がたつほどに味わいと愛着が湧き、心の豊かさを味わうことができます。

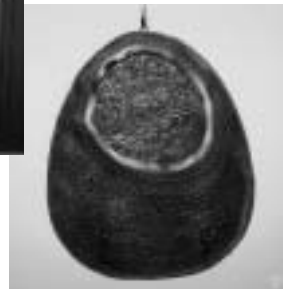

大作から小物まで、既製品にはない、いろいろな革製品を展示します。
ぜひ、ご覧ください。そしてあなたもつくくる楽しさを感じてください。

5月の休館日のお知らせ

ゴールデンウィークは開館しています。
6日(木)、7日(金)振り替え休みさせていただきます。

こどもと本の広場

4月23日は「子ども読書の日」。子どもに読書の楽しさを伝え、よい本やよい雑誌に親しんでもらうために制定されました。
春の日差し、芝生のみどり、そんな季節の中。親子で本と触れ合ってみませんか。

- 日時 4月24日(土) 14時
- 場所 市民図書館前芝生広場
- 内容 人形劇、大型紙芝居 他

エプロンおじさんを
知ってますか？

読み聞かせのプロ。エプロンおじさんが瑞浪にやってきました。本大好き人間、子どもたちに読み聞かせをしている人、このおじさんの話を聞いてみてください。読み聞かせの大切さ、楽しさを肌で感じてみてください。

- 日時 5月29日(土) 14時
- 場所 総合文化センター講堂
- 講師 エプロンおじさんこと 別院 清氏
- 入場料 無料
- (入場整理券を5月1日(土) 11時より配布します。)

絵本のたのしみ

子供たちの笑顔のために、絵本はいかがですか？

県図書館の協力で次のとおり「幼児読書講演会」を開催します。

- 日時 4月28日(水) 13時30分
- 場所 総合文化センター
- 講師 正高素子氏(絵本作家)
- 入場料 無料

なお、事前申し込みは不要ですが、託児所利用の方は事前にお申し込みください。

子どもの読書週間

読書でこどもの心を豊かに
期間 4月23日~5月12日
標語 『漕ぎだせ！本の海へ！』
家庭における読書環境の整備
三つのポイント

- 幼児には本を読んで聞かせる。
- 子どもたちの身近にいつも本を置き、読むのを聞いてやる。
- 両親がみずから読書する姿を眼にふれさせる。



4月(4月診療分)より精神障害者の助成を新たに実施

福祉医療費助成制度は、高齢者・乳幼児・重度心身障害者・精神障害者・母子家庭・父子家庭の児童に対して、医療費の一部を助成する制度です。

助成対象に該当される方で、医療費の助成を受けていない方は、保険年金課へお問い合わせください。

(H16.4.1現在)

制度	助成対象者	所得制限	助成額	助成期間	助成方法	証の扱い
69歳老人	市民税非課税世帯の69歳の方	有	総医療費(入院時食事負担額を除く) - { 総医療費の1割分又は自己負担限度額の5分の3のいずれか低い額・法定保険給付額・付加給付額等 }	誕生月の翌月～70歳の誕生月の末日(1日生まれは誕生月～70歳の誕生月の前月の末日)	窓口有料	健康保険証と受給者証を医療機関窓口等へ提示
乳幼児	小学校就学前児	無	保険診療分の自己負担額(高額療養費を除く)及び入院時食事負担額	誕生日～6歳に達する年度末	岐阜県内無料	
重度心身障害者	身体障害者手帳1～3級所持者 同4級で戦傷病者手帳所持者(特別項症～第4項症) 療育手帳A1・A2・B1所持者	有		認定日～老人保健医療受給開始日の前日(2年毎に9月末で更新)		
母子家庭等の母及び児童	18歳未満児(18歳に達する年度末まで)を扶養する配偶者のない母とその児童 父母のいない18歳未満児(18歳に達する年度末まで)	無		認定日～18歳に達する年度末(2年毎に9月末で更新)		
父子家庭の児童	配偶者のいない父が扶養する18歳未満児(18歳に達する年度末まで)	無				
重度心身障害老人	重度心身障害者医療制度の該当者で老人保健医療受給者	無	老人保健法の老人医療費自己負担額	重度心身障害者医療制度と老人保健医療受給者の2要件を満たす日から		
精神障害者	通院医療費公費負担患者票の交付を受けている者	無	保険診療分の自己負担額(平成16年4月診療分より実施)	通院医療費公費負担患者票の交付の有効期間中	窓口有料	無

【こんなときは届け出を】

氏名、住所(市内転居)が変わったとき・市外へ転出するとき

健康保険証が変わったとき

受給者証をなくしてしまったとき

問合せ 保険年金課医療給付係 ☎内線113

平成16年地価公示

番号	標準地の所在	16年価格 (15年価格)	対前年 変動率
瑞浪-1 (住宅地)	一色町1丁目 87番	52,800 58,700	- 10.1
瑞浪-2 (住宅地)	土岐町字寺屋敷 985番27	32,100 35,300	- 9.1
瑞浪-3 (住宅地)	西小田町4丁目 32番	44,300 49,600	- 10.7
瑞浪-5-1 (商業地)	寺河戸町字佃 1137番11	98,700 111,000	- 11.1
瑞浪-5-2 (商業地)	土岐町字下河原 108 番12外	63,900 71,300	- 10.4

平成16年1月1日現在(単位: 円、%)

地価公示は、国土交通省(土地鑑定委員会)が、毎年1回標準地1平方メートル当たりの正常な価格を公示し、一般の土地取引価格に対して指標を与えるとともに、公共事業用地の取得価格算定の規準等とされ、適正な地価の形成に寄与することを目的としています。

問合せ 都市計画課 ☎内線245

瑞浪芸術館 第25回企画展 『コルビジェ&ピカソ』展

20世紀を代表する建築家ル・コルビジェと、画家のピカソ。同世代で互いに影響しあったといわれるふたりの版画と陶器がひとつの空間、かやぶき屋根の下に並びます。

- ・期 日 4月17日(土)~25日(日) 10:00~17:00
 - ・場 所 瑞浪芸術館(稲津町萩原1220-2)
 - ・入館料 大人・学生500円 小学生以下無料
 - ・内 容 パブロ・ピカソの陶器
- 問合せ NPO瑞浪芸術館 TEL・FAX 66-2170

食生活アドバイザー検定試験

- ・日 時 7月10日(土)
10時~11時30分(3級:90分)
12時30分~14時(2級:90分)
 - ・場 所 中京短期大学 講義室
 - ・受験資格 「食生活」に興味のある方
 - ・出題範囲 栄養と健康、食文化と食習慣、食品学、食品マーケット、衛生管理、社会生活等
 - ・受 験 料 3級 4,200円、2級 6,800円、
2・3級11,000円(全て税込み)
 - ・申込期間 4月26日(月)~5月21日(金)まで
 - ・準備講習会 6月19日(土)を予定しています。
- 申込・問合せ 中京短期大学 生活学科
担当: 田中恵子 ☎68-4555

資源集団回収のお知らせ

【瑞浪・土岐・明世地区】

- ・瑞浪小学校 ☎68-4535) 5月16日・1月30日
- ・土岐小学校 ☎68-4185) 5月16日・10月24日
- ・明世小学校 ☎68-2807) 5月23日・2月27日
- ・瑞浪中学校 ☎68-4195) 11月14日
- ・瑞陵中学校 ☎68-4191) 7月4日・12月5日
- ・八幡子供会 9月11日・11月13日・3月12日

【釜戸・大湫地区】

- ・竜吟保育園 ☎63-2056) 6月20日・10月24日
- ・大湫小学校 ☎63-2362) 6月6日・11月28日
- ・釜戸小学校 ☎63-2004) 5月16日・12月25日
- ・釜戸中学校 ☎63-2069) 8月8日・2月20日

【稲津地区】

- ・稲津小学校 ☎68-3204) 6月6日・11月28日
- ・稲津中学校 ☎68-3239) 9月26日・1月16日
- ・麗澤瑞浪中 ☎66-3107) 4月25日・12月19日

【陶地区】

- ・陶 保育園 ☎65-2053) 5月9日
- ・陶 小学校 ☎65-2029) 8月22日・3月6日
- ・陶 中学校 ☎65-2600) 12月5日

【日吉地区】

- ・日吉小学校 ☎69-2009) 5月16日・8月22日・
12月5日
 - ・日吉中学校 ☎69-2044) 5月16日・8月22日・
12月5日
- 詳細は各団体にお問合せください

セラミックパークMINO作陶館 講座案内

黄瀬戸の器をつくる

穏やかで気品のある黄瀬戸に挑戦します。

- ・期 日 5月8日(土)・6月12日(土)・7月10日(土)
- ・時 間 18:30~20:30
- ・講 師 (社)美濃陶芸協会会員 青山双男
- ・定 員 20名 ・受講料 6,000円
お膳の器づくり「箱膳揃え」
口クロや手びねり、タタラづくりで飯碗、湯呑み、
小鉢等のマイ食器をつくります。

- ・期 日 5月19日(水)・6月2日(水)・6月16日(水)・
7月7日(水)・7月21日(水)
 - 最終回に料亭で自作の器で食事会を行います。
 - ・時 間 10:00~12:30
 - ・講 師 (社)美濃陶芸協会会員 小木曾教彦
 - ・定 員 15名 ・受講料 8,000円
- 各講座とも定員になり次第、締め切ります。
申込・問合せ セラミックパークMINO作陶館
〒507-0801多治見市東町4-2-5 ☎28-3203

危険物取扱者試験及び 試験予備講習会のお知らせ

【危険物取扱者試験予備講習会】

- ・実施日 5月17日(月)・18日(火)
- ・受付期間 4月19日(月)~4月30日(金)
- ・会場 東濃西部総合庁舎
東濃地区では予備講習会の実施は年1回

【危険物取扱者試験】

- ・試験日 6月27日(日) 可児市にて
- ・受付期間 5月6日(木)~14日(金)
- ・申込・問合せ 消防本部予防課 ☎68-2001

美濃中世歴史回廊

「信長と光秀そして、その時代」講座生募集

- ・会場 総合文化センター講堂
- ・会費 年5,000円
- ・講師 谷口研語氏(作家、法政大学講師)
- ・日程 (時間はいずれも13時~17時)

回	期日	演題
1	5月15日(土)	信長・光秀の生きた時代
2	6月19日(土)	戦国大名とはなににか
3	7月17日(土)	信長の出自と系譜
4	9月18日(土)	光秀の出自と系譜
5	10月16日(土)	井ノ口攻めに尚残る疑問
6	11月20日(土)	信長の上洛と光秀の立場
7	12月11日(土)	光秀と細川藤孝

この機会に郷土岐阜の勉強会として参加ください。
申し込みはファックスかEメールで下記へ
申込・問合せ 美濃源氏フォーラム事務局 井沢
☎68-3142 fax 68-3143
E-mail bureyko@basil.ocn.ne.jp

青年海外協力隊募集

青年海外協力隊は、国際協力機構(JICA)が実施する政府事業で、世界の開発途上国で現地の人々と同じ生活をしながら、ともに働き、国づくりに貢献する2年間のボランティア活動です。

- ・応募資格 満20歳から満39歳までの日本国籍を持つ方
- ・応募締切 5月20日(木)
- ・募集分野 教育・文化・スポーツ保健衛生など7部門
- ・説明会 4月22日(木) 18:30~
会場:多治見市学習館
- ・問合せ 県地域計画局国際室
☎058-272-1111 内線2355

市臨時職員の登録を受け付けします

- ・募集人員 若干名(6ヵ月更新、1ヵ年雇用)
- ・資格 幼稚園教諭免許及び保育士資格の両方を有する者
- ・勤務先 市内幼稚園、幼稚園分園、保育園
- ・賃金 日額7,130円
- ・登録方法 履歴書に必要事項を記入し申込み先へ
- ・提出期限 4月30日(金)
申込・問合せ 教育委員会総務課 ☎内線486
または社会福祉課 ☎内線103

野菜直販市「みんなの広場」がオープン

市内の農家が作った新鮮な野菜を皆様にお届けする「みんなの広場」がオープンしました。

- ・期日 毎週日曜日 8時30分~12時
- ・場所 薬師町2丁目(ユニー駐車場北100m)
(今年から場所が変更になりました)

出品者を随時募集していますので、野菜等を出品希望の方は問合せください。

問合せ 農林課 ☎内線475

アフリカへ毛布を送ろう!

アフリカへ毛布を送る運動推進委員会では、干ばつや貧困などで苦しむアフリカ諸国の人たちのために毛布を送ります。みなさまのご協力をお願いします。

- ・収集日 4月25日(日) 10時~15時
- ・場所 ハートピア
- ・収集物 毛布(汚れたもの、破れたもの、綿毛布、ベビー毛布、毛布以外の物はご遠慮ください)
- ・協力費 海外輸送費として毛布一枚につき900円のご協力をお願いします。
- ・問合せ アフリカへ毛布を送る運動推進委員会
瑞浪事務局 奥村 ☎090-8072-8087

自衛官募集

防衛庁では、一般幹部候補生等を募集しています。

- ・応募資格
一般・技術 20歳以上26歳未満の者
22歳未満の者は大卒(見込み含む)
1次試験期日 5月22日(土)及び23日(日)
歯科・薬剤 専門大卒(見込み含む)
20歳以上30歳未満の者
1次試験期日 5月22日(土)
- ・受付期間 5月11日まで
試験会場は東濃西部総合庁舎を予定
年齢起算日は平成17年4月1日現在
問合せ 自衛隊岐阜地方連絡部多治見事務所
☎22-6024

健康だいすき

ヘルスインフォメーション 保健センター ☎ 67 - 2700

🌸 基本健康診査・胃・大腸・肺がん検診

場 所	期 日
5月7日(金)	陶文化プラザ (旧ワークプラザ瑞浪)
5月10日(月)	
5月13日(木)	
5月14日(金)	
5月27日(木)	稲津コミュニティーセンター
5月28日(金)	
5月31日(月)	
6月10日(木)	釜戸コミュニティーセンター
6月11日(金)	
6月14日(月)	
6月21日(月)	日吉コミュニティーセンター
6月22日(火)	

時 間：8時30分～11時

料 金：個人負担 1,000円(基本健診)

対象者：満40歳以上の方で職場・病院等で健診を受ける機会のない方
(ただし、高血圧・心臓病等の内科疾患で治療中の方は除く)

内 容：血圧測定・検尿・血液検査・心電図

・眼底検査(必要と認められた方のみ)

・B型・C型肝炎ウイルス検査(今年度中に40・45・50・55・60・65・70歳に達する希望者のみ 料金500円)ただし、過去に大手術などの経験がある方は上記以外の年齢でも対象になります。

*健康ファイルと過去の健診結果のある方は、持参してください。

*当日は絶食でおいでください。

*対象者の方には、順次基本健康診査受診票を送付します。

基本健診と同時に、がん検診(胃・大腸・肺)を実施します。がん検診を希望される方は、定員がありますので保健センターへ電話等でお申込みください。料金：各500円

🌸 ポリオ予防接種

場所 保健センタ -
時間 13時30分～15時

実施月日	対 象 地 区
5月10日(月)	稲津町・陶町
5月11日(火)	山田町・明賀台・穂並・寺河戸町 樽上町・一色町・上野町
5月17日(月)	土岐町・釜戸町・大湫町・日吉町
5月20日(木)	小田町・西小田町・北小田町 南小田町・下沖町・和合町
5月31日(月)	宮前町・高月町・須野志町・上平町 学園台・明世町・松ヶ瀬町・薬師町

対象者： 初回 平成15年7月～平成16年1月生まれ
追加 平成15年2月～平成15年6月生まれ

*満7歳半(90カ月)未満でまだ2回投与していない児も含む。

*母子健康手帳と予診票を持参してください。
対象日に都合の悪い方は都合のいい日に接種してください。

🌸 老人性痴ほう症相談

5月11日(火)

場所 保健センタ -
時間 13時～14時

担当：精神科医師(大湫病院)

内容：物忘れが激しい、物を盗られたと騒ぐ、徘徊、興奮しやすくなった、不潔行為等の接し方、介護方法の相談

*前日までに電話などで予約が必要です。

*秘密は厳守します。

*家族の方が代理で相談いただいても結構です。

🌸 歯科休日診療

受診時間：9時～15時

5月2日(日)	藤本歯科医院	67 - 3718
5月3日(月)	景山歯科医院	67 - 1685
5月4日(火)	土岐歯科医院	68 - 2306
5月5日(水)	いとう歯科クリニック	65 - 4567

*受診の際は、当日電話予約が必要です。

🌸 乳幼児健診・相談・歯みがき教室

<場所 = 保健センタ - 料金 = 無料>

健診・相談名	実 施 日	受付時間	対 象 者	持 ち 物
4ヵ月児健康診査	4月27日(火)	第1子は13時集合 第2子以上は 13時45分～14時15分	平成15年12月生まれ	母子健康手帳
6ヵ月児健康相談 および離乳食教室	5月11日(火)	9時30分～ 9時45分	平成15年11月生まれ	母子健康手帳
中期・後期離乳食教室	5月11日(火)	13時30分開始	平成15年9月生まれ	母子健康手帳
1歳6ヵ月児健康診査 健診終了後希望者に 歯みがき教室を実施します	5月7日(金)	12時30分開始	平成14年10月1日～ 10月15日生まれ	母子健康手帳 タオル・コップ 保護者の歯科健診 も同時に行います
	5月14日(金)		平成14年10月16日 ～10月31日生まれ	