

2011年
(平成23年)
No. 1264

8 / 15号

広報

みずなみ

今日の給食はカレー!!
おいしいけど...
作るのは大変だなあ

7月21日、学校給食センターで、見学と調理体験が行われました。参加した親子は、大きな鍋にびっくりしながらも、教わりながら給食を完成させていました。

「瑞浪市夢づくり地域交付金」の 審査会を開催しました。

6月20日、平成22年度の瑞浪市夢づくり地域交付金事業の事業審査会(事後審査)が開催され、鈴木誠委員長(愛知大学地域政策学部教授)をはじめ審査会の委員の皆さんと各地区のまちづくり推進組織の皆さんが、1年間の活動を終えた感想や、評価、そして反省点などを話し合いました。

平成22年度の決算概要

事業数 36事業(8地区)

決算額 1,121万9千円

瑞浪地区

地域の交流を活発にする事業
～家族ふれあい芋煮会～



(感想)
・野菜づくりを通して、地域の仲間づくりができた。

土岐地区

地域自主防災強化事業



(感想)
・防災運動会は、大変楽しく、和気あいあいと行うことができ、有意義だった。

明世地区

町民ウォーキング



(感想)
・住民同士の交流も図ることができ、地域住民の連帯感の形成につながることができた。

稲津地区

文化・芸術・スポーツ推進事業



(感想)
・中学生を含むボランティアの参加もあり、町ぐるみの連帯感があった。

陶地区

災害時要援護者支援
セーフティネット事業



(感想)
・4年間継続したことで、町民の防災意識が高まってきた。

日吉地区

特産品開発事業



(感想)
・今後、安定した生産・保存ができる加工品開発に取り組みたい。

釜戸地区

生き生き健康増進事業



(感想)

・歩くことの楽しさを学び、町民の健康への意識は高くなってきている。

大湫地区

地域間デマンド交通 「コミバス大湫」試行運転事業



(感想)

・平成23年度からの本格運行に向けて、より利用しやすい内容を目指す。

平成23年度 夢づくり地域交付金事業が決定！

4月13日、平成23年度の瑞浪市夢づくり地域交付金事業審査会(通常事業:事前審査)が開催され、本年度各地区のまちづくり推進組織から提出された31事業の審査を行ないました。熱心な議論が行われ、審査の結果、4月28日に第1次の交付が決定されました。

平成23年度交付決定の概要

事業数 31事業(8地区)
決定額 999万6千円

各地区の主な事業を紹介します 【()内は交付決定額】

地区名	事業数等	主な事業
瑞浪地区	全4事業 (240万円)	○安全・安心なまちづくり事業……………(119万円) (青色回転灯パトロールなどの防犯活動や、井戸水検査や自主防災訓練などの防災・救命活動)
土岐地区	全6事業 (158万7千円)	○史跡・文化等調査整備事業……………(30万円) (小冊子の編集や史跡めぐりのマップ作成・配布など)
明世地区	全5事業 (93万3千円)	○あきよウォッチング……………(30万円) (町内の名所旧跡を巡るウォーキング、左義長の開催)
稲津地区	全4事業 (125万4千円)	○文化・芸術・スポーツ推進事業……………(90万円) (映画上映、町民運動会、コンサートの開催)
陶地区	全4事業 (112万6千円)	○災害時要援護者支援セーフティーネット事業……………(55万円) (防災講演会、ワークショップ、防災マップの作成)
日吉地区	全4事業 (98万4千円)	○特産品開発事業……………(46万5千円) (椎茸の植菌技術・収穫・加工技術および商品化研究)
釜戸地区	全3事業 (103万9千円)	○生き生き健康増進事業……………(25万円) (健康講演会の開催、ウォーキングコースの整備)
大湫地区	1事業 (67万3千円)	○大湫宿町並み保全板塀への統一事業……………(67万3千円) (ブロック塀改修工事、文化祭にて写真展など)

*会議の詳細や事業内容などは、市民協働課、各コミュニティーセンター、市ホームページでご覧いただけます。

◎問合せ 市民協働課 ☎内線341・342



介護予防教室に参加しましょう

シニアのための健康情報

介護予防とは…

介護が必要な状態にならないよう、心身の衰えを予防・回復する取り組みのことです。高齢者はもちろん、中年から取り組むことが大切です。

歳の節目は、からだの節目でもあります

『65歳』『70歳』『75歳』の誕生日を迎えられる月に、介護予防教室の案内を送らせていただきますので、ぜひ、ご参加ください。



からだづくり教室 ～丈夫で元気なからだづくり～

体力という言葉には、筋力・持久力・柔軟性・俊敏性・バランス能力などが含まれます。それぞれを維持・向上するためには運動が必要です。正しい運動方法を身につけて、体力向上を目指しましょう。

時間 13時～15時30分 **青字:午前開催**
対象 おおむね65歳以上(介護認定者を除く)
費用 500円(5回コース)
定員 15名程度(先着順)

*各地区、初回日の1週間前までにお申込みください。

陶 地区

日程
9月7日(水)
14日(水)
21日(水)
28日(水)
10月5日(水)
場所 陶公民館体育室
(旧文化プラザ)

稲津地区

日程
10月7日(金)
14日(金)
21日(金)
28日(金)
11月4日(金)
場所 羽広公民館

腰痛・ひざ痛などの健康相談

～腰痛・ひざ痛などを改善して生き生きライフ～

腰痛・ひざ痛などでお悩みの方へ、運動方法など理学療法士が日常生活上の相談に応じます。

日時 8月29日(月)
13時～(要予約)
1人30分程度

場所 保健センター
相談料 無料



認知症相談

～早めの相談が肝心です～

精神科の医師が相談に応じます。
例えば…最近の出来事が思い出せない
置忘れやしまい忘れがよくある
同じ質問を繰り返す など

日時 9月9日(金) 13時30分～(要予約)
1人60分程度

場所 保健センター
相談料 無料



©申込・問合せ 地域包括支援センター ☎内線159

おもしろ科学館2011inみずなみ

なるほどエネルギーランド

日 時 8月26日(金)～28日(日)

10時～16時

場 所 総合文化センター

入場無料



おもしろ工作ランド

豊富なメニューからチョイスして工作にチャレンジ!

わくわく遊園地ランド

電源はすべて人力発電!
自分たちの力で動かす遊園地!

サイエンスランド

面白い実験で、節電や省エネルギーについて学ぼう!

*無料シャトルバスをJR瑞浪駅・市民公園より随時運行します。(期間中、公園内文化施設は入場無料です)

◎問合せ 企画政策課 ☎内線332

『東日本大震災』 義援金報告

7月31日現在

総額 33,479,512円

区長会・自治会など	7,202,272円
学校・園関係	2,517,910円
各種団体	14,086,944円
個人など	9,672,386円

皆さんの温かいお気持ちに
感謝いたします。

瑞浪市へお預けいただいた義援金は、日本赤十字社を通じて被災地へ届けられます。

多くの市民の皆様のお気持ちに厚くお礼申し上げますとともに、被災地の一日も早い復興のために、今後も継続的な支援をお願いいたします。

◎問合せ 社会福祉課 ☎内線101

レクリエーション農園で野菜づくりをしませんか

農業委員会では、家庭菜園として野菜づくりをされる方を募集しています。土にふれ、新鮮な野菜を収穫する喜びを味わってみませんか。レクリエーション農園は、現在、延べ160名の方が利用されています。

◆利用期間 10月1日～平成24年9月30日

◆利用料金 1区画(30㎡) 1,500円

◆区画数 328区画(1区画30㎡)

◆申込期限 9月30日(金)

*更新・中止の方は、電話連絡をしてください。

*新規申込の方は、窓口で申し込みをお願いします。

◎問合せ 農業委員会事務局 ☎内線477



農業委員会からのお知らせ

～農地の確認にご協力をお願いします～

農地を宅地・山林・駐車場などにする場合(転用)、県の許可が必要です。無断転用の罰則が厳しくなりましたので、必ず転用工事をされる前に許可を受けてください。

10月から農地の確認作業を行います。農業委員が皆さんの農地を見て回りますのでご理解いただきますようお願いいたします。

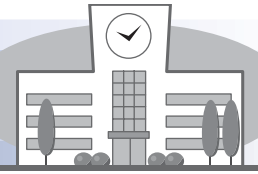

陶小学校



スローガン“きずな”

虹の輪集会

委員会や学級の発表を行ったり、全校での遊びをしています。



はばたき委員会



いきいきタイム

得意なことや、自分の意見を全校のみんなの前で発表します。



活気とやる気のある学校

はばたき委員会

委員長 水野遼太郎

今年の児童会スローガンは『きずな』です。はばたき委員会では、全校のきずなが深まるよう、グループの子と協力し、学年関係なく、みんなが仲良くなれるような活動を考えています。

『虹の輪集会』では、各委員会からの発表や各学年の発表をしています。その後、はばたきグループごとに分かれ、グループ対抗のゲームも行っています。

また、オリエンピックとオリエンターリングを合わせた『はばたきオリエンピック』では、十種類の遊びをまわり、みんなで楽しく遊びました。本番に向け、休み時間に、自主的に練習するグループもありました。笑顔や声かけ、学年関係なく話すことがどんどん増えているのを見ると、グループの『きずな』が少しずつ深まっているのかなと思います。

ぼくは、はばたきグループのリーダーでもあるし、最高学年でもありません。みんなに指示をして、言うことを聞いてもらうのは大変だけれど、下級生のよいお手本となるようなリーダーとなり、みんなをまとめていきたいです。そして、学年関係なく全校の『きずな』が深まり、仲良くなれるといいなと思います。



はばたきオリエンピック



リーダーの話をよく聞いて高得点をめざすよ。



おたまじゃくしがいっぱいいるよ。



LONG昼休み

掃除なしで、いろんな学年の子といっぱい遊びます。





サイエンスワールド夏休み特別企画 ドレミってなーに？

普段何気なく耳にしている『ドレミ…』。その音の旋律の中には、科学が深く関わっています。耳で聴き、体で感じながら“音”を科学的に解説します。音の不思議を楽しく体験しよう！

日時 7月21日(木)～8月31日(水)の開館日 **参加費** 無料
対象 どなたでも参加できます。(一部年齢制限あり) **申込** 一部要当日申込



マンスリーワークショップ 「草木染めのハンカチを作ろう」

古くから伝統工芸の一つとして親しまれている藍染め。今回は藍(インジゴ)または玉ねぎの皮を使ってハンカチ染めに挑戦できます。

日時 9月1日(木)～30日(金)の平日開館日
①10:00～11:30
②13:30～15:00

対象 一般(大人)

材料費 300円

申込 当日会場にて申込



チャレンジ ワークショップ 「LED電子工作」

近年いろいろな場所で使われているLED。このイベントでは、LEDを使ったぴかぴかライトを製作します。省エネ時代にふさわしいLEDの仕組みを理解し、電子回路を製作します。

日時 9月3日(土)～10月30日(日)
①10:00～11:00 ②11:15～12:15
③13:30～14:30 ④14:45～15:45

対象 小学4年生以上(小学生は保護者同伴)

定員 各回8名 **材料費** 300円

申込 当日会場にて申込

夏休み科学研究相談

夏休み自由研究について、テーマの決め方から研究のすすめ方・まとめ方など、ありとあらゆる相談ができます。自由研究でお困りの方はぜひどうぞ。

日時 8月21日(日)・28日(日) 13時～16時 **参加費** 無料
対象 小・中学生およびその保護者 **申込** 電話にて申込(先着順)

家庭でできる科学の実験コーナー

びゅんびゅんごま

①2枚の厚紙を丸く切り、貼り合わせてこまをつくります。②できたこまに2つの穴をあけ(中心から対称に5mm程度)、③そこにひもを通して輪をつくります。輪の両端を持ってこまをぐるぐる回し、ひもをねじります。ひもを引っ張ったりゆるめたりすると、風をきいて「びゅーん びゅーん」と音をたてて回ります。ひもを引く・ゆるめるのタイミングを大切に、うまく回してみましよう。

〈材料〉 厚紙(9cm×9cm) 2枚(そのうち1枚は中心にガムテープを貼っておく)・たこ糸 1m

〈作り方〉

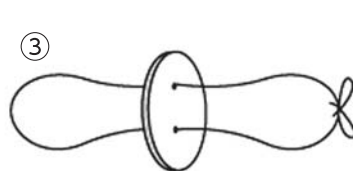
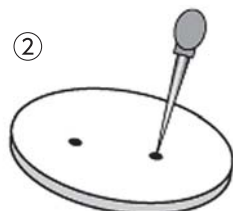
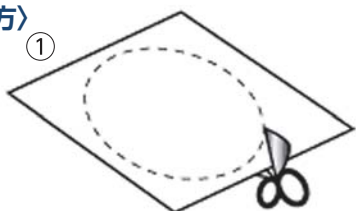

〈どうして回るの〉

こまが回転すると、ひもがよじれます。よじれたひもを引くと、よじれが戻り、もとに戻ってもこまの回転はとまらないので、今度は逆によじれていきます。この繰り返しで回転が続きます。ひものよじれが最大となった時、こまの回転は最小となります。その後、回転の向きが変わり、ひものよじれがなくなったところで、回転は最大となります。

さらに、こまに穴を開けるとびゅんびゅんと音が大きくなります。試してみましよう！

**生活と就労の総合案内所
「ジョブライフたじみ」新設**

離職された方やその他求職者の生活安定・再就職の促進を図るため、岐阜県求職者総合支援センター「ジョブライフたじみ」を開設しました。

- ◆場所 多治見駅前プラザ・テラ4階
- ◆時間 月～土曜日
10時～19時(相談受付は18時まで)
- ◆内容
 - 離職などにより住宅を失った方または失うおそれのある方のための住宅の情報提供および相談
 - 生活資金貸付などの情報提供および相談
 - 就活ノウハウなどの就労相談
 - 職業訓練・能力開発の情報提供および相談
 - ハローワーク求人検索機による求人情報の提供
 - ハローワーク職業相談および職業紹介
 - *再就職のための就労支援セミナーを月1回開催しています。

◎問合せ ジョブライフたじみ ☎ 25-0057

**戦没者遺児による慰霊友好親善事業の
参加者を募集します**

(財)日本遺族会では、戦没者の遺児を対象として、慰霊追悼などを行うため、旧戦域を訪れる事業の参加者を募集しています。

- ◆参加費 10万円
- ◆実施地域 ●中国 ●ボルネオ・マレー半島
●西部ニューギニア ●ミャンマー ●ソロモン諸島 ●マリアナ諸島 ●東部ニューギニア
●トラック諸島 ●パラオ諸島 ●フィリピン
●ミャンマー・インド ●中国・バシー海峡
●マーシャル・ギルバート諸島
●ビスマーク諸島
- ◆申込み 岐阜県遺族会にお電話ください。
☎ 058-266-7303
- ◎問合せ (財)日本遺族会事業担当
☎ 03-3261-5521

小型移動式クレーン運転技能講習会のご案内

- ◆日時 学科 9月6日(火)～7日(水)
実技 9月8日(木)または9日(金)の指定する1日
- ◆場所 学科 多治見美濃焼卸センター(多治見市)
実技 岐阜クレーン教習所(瑞穂市)
- ◆受講料 22,500円(テキスト代含む)
- ◆定員 40名(先着順)
- ◆締切り 8月30日(火)
- ◎申込・問合せ 東濃産業労働協会 ☎ 24-4595

募集
**ぎふ東濃アートツーリズム2011
「絵てがみコンテスト」作品募集**

ぎふ東濃アートツーリズム参加施設を訪れた思い出、施設へ向かう途中で見かけた景色などのイラストに、家族や友達に伝えたい言葉を添えた作品を募集します。

- ◆テーマ 「ぎふ東濃アートツーリズムの思い出」
- ◆募集資格 年齢・住所は問いません。
- ◆応募規定
 - ・ハガキサイズ(100×148mm)の用紙を使用
 - ・用紙の材質、描画材料は自由
 - ・本人の作品で未発表であるもの(枚数制限なし)
 - ・作品は返却しません

◆応募方法
作品の裏面に、住所・氏名・年齢(学年)・職業(学校名)・電話番号をご記入の上、ご応募ください。

持参の場合…ぎふ東濃アートツーリズム参加施設の窓口に直接ご持参ください。
参加施設はぎふ東濃アートツーリズムのウェブサイトでご確認ください。

<http://art-tourism.sakura.ne.jp>

郵送の場合…〒509-6133 瑞浪市明世町戸狩331
ミュージアム中仙道
「絵てがみコンテスト」係

- ◆締切 11月30日(水)
- *入賞者は、居住市町村名および氏名をマスコミに発表します。(学生の場合は学校名・学年も)
- ◎問合せ ミュージアム中仙道 ☎ 68-0505
県東濃振興局振興課 ☎ 23-1111(内線207・208)

**ぎふ地歌舞伎衣裳展いのちつなぐ
「Sakurahimeコレクション」モデル募集**

お姫さまの衣裳を親子でつくって、ファッションショーに参加しませんか。

衣裳はお家にあるシーツや生地を利用して、カントンドレスにお絵かきやアップリケなどで楽しく飾り付ければOKです。

- ◆日時 9月24日(土)
- ◆場所 美濃歌舞伎博物館
「相生座」(日吉町)

- ◆対象 3歳～小学生
- ◆締切 8月31日(水)
- *詳しくはウェブサイトで



<http://www.jikabuki.com/costume/>

- ◎申込・問合せ ぬちぐすいワンズ
☎ 052-243-2606



催し

特別展『郷土の人間国宝 加藤孝造展』 特別講演会～美濃焼の過去・現在・未来～

- ◆日時 8月20日(土) 14時～
開場 13時30分～
- ◆会場 ミュージアム中仙道
- ◆講師 伊藤嘉章氏
(東京国立博物館
学芸研究部長)



- ◆入場料 無料
 - ◆定員 100名(先着順・申込不要)
- *この事業は、東濃西部広域行政事務組合からの東濃西部ふるさと活性化基金補助金を受けています。

◎問合せ 瑞浪市陶磁資料館 ☎67-2506

万葉集講座のご案内

日本最古の和歌集「万葉集」を楽しく学んでみませんか。

- ◆日時 9月24日(土)～ 毎月第2・4土曜日
10時～12時
- ◆場所 市民図書館
- ◆定員 15名 ◆参加費 毎月100円
- ◎申込・問合せ 市民図書館 ☎68-5529

社会福祉協議会「福祉映画会」のご案内

【パートナーズ】

盲導犬の准訓練士となった青年が、初めて担当する訓練犬チエを通して、さまざまな人々の心と向き合い成長していく。

出演＝浅利陽介・大塚ちひろ

- ◆日時 9月13日(火) 13時30分～
- ◆場所 総合文化センター 文化ホール
- ◆入場料 500円(共同募金に寄付します)
- ◆チケット取扱 総合文化センター・各コミュニティセンター・ハートピア

◎問合せ 瑞浪市社会福祉協議会 ☎68-4148

資源ごみ等の持ち去りについて

最近、市内各所で資源ごみなどの持ち去りが頻発しています。行為を発見した際はすぐに環境課または警察(110番)にご連絡ください。

注意：行為者への声かけは危険なので控えてください。

- ◎連絡先
環境課 ☎内線491
多治見警察署瑞浪交番
☎110または68-2002



お知らせ

社会生活基本調査にご協力ください

総務省統計局(岐阜県)では、10月に社会生活基本調査を実施します。

この調査は、1日の生活時間や過去1年間の自由時間における活動の状況などを調査し、各種行政施策の基礎資料を得るために実施するものです。

9月上旬に、調査員が市内の一部地域の世帯へ調査のお知らせを配布し、その後、巡回して世帯主の氏名や住所を確認しますので、ご協力をお願いします。

また、その地域の中で、調査世帯に選定された世帯には、10月上旬から中旬にかけて、調査員が伺い、調査票の記入をお願いしますので、ご協力をお願いします。

◎問合せ 県総合企画部統計課 ☎058-272-8187



女性の視点で考える「防災講座」を開催します

防災はかけがえのない命を守る力です。防災を身近な問題としてとらえ、自発的な行動がとれるよう災害図上訓練を実施します。自分の住む地域の地図を使って、グループで書き込みをしながら楽しく話し合います。

- ◆日時 9月15日(木)
10時～12時
- ◆場所 総合消防防災センター
研修室
- ◆締切 8月31日(水)
- ◎申込・問合せ 市民協働課
☎内線341



終戦当時、引揚者の方々からお預かりした 通貨・証券などを返還しています

名古屋税関では、終戦後に外地より引き揚げてこられた方が、税関などに預けた通貨や証券などをお返ししていますが、今なお、引き取り手がなく保管されたままになっているものが多数あります。

返還請求・お問い合わせは、ご本人はもとよりご家族の方でも構いません。心当たりのある方は、お気軽にお問い合わせください。

◎問合せ 財務省名古屋税関 監視通関部門
☎052-654-4060



募集

外国人児童生徒等適応支援員を募集します

市では、緊急雇用創出事業臨時特例基金事業による雇用就業機会を創出するため、臨時職員を募集します。

- ◆募集人数 外国人児童生徒等適応支援員 2名
 - ◆応募資格 失業中または9月30日までに失業する見込みであり求職中の方
 - ◆雇用期間 10月1日～平成24年3月31日
 - ◆就業場所 市内各小・中学校
 - ◆賃金 時給1,000円
 - ◆募集期限 8月24日(水)
 - ◆選考方法 面接[8月22日(月)～24日(水)]
- *電話で面接時間をご予約ください。

- ◆提出書類
 - ・履歴書
 - ・職務経歴書
 - ・雇用保険受給資格者証(解雇などにより職業を失った方)
 - ・廃業届(廃業などにより職業を探している方)
 - ・その他、失業者であることを証明できる書類(ハローワークの紹介状など)

◎申込・問合せ 学校教育課 ☎内線488

国際陶磁器フェスティバル美濃'11 サポーター募集中!

『国際陶磁器フェスティバル美濃'11』では、会期中に活動して頂けるサポーター(ボランティア)を募集しています。9月16日からの開催にむけて万全の体制を整えるため、イベントの準備および会場運営などに係るボランティアを広く募集します。

- ◆活動期間 申込受付時～10月23日(日)
- ◆活動場所 国際陶磁器フェスティバル美濃'11 各種事業開催会場
- ◆待遇
 - ・無償です。
 - ・ボランティア保険が適用されます。(個人負担無し)
 - ・昼食はご用意します。
- ◆申込方法 所定の申込用紙に必要事項を記入し、FAXまたは郵送でお送りください。

◆締切 8月31日(水)
 ◎申込・問合せ 国際陶磁器フェスティバル美濃 実行委員会事務局(担当 長江)
 ☎25-4111 FAX 25-4138

防衛大学校学生および自衛官の募集

募集種目	受験資格	受付期間
防衛医科大学校学生		9月5日～30日
防衛大学校学生(推薦)	高卒(見込含) 21歳未満	9月5日～8日
防衛大学校学生(一般)		9月5日～30日
看護学生(看護師養成)	高卒(見込含) 24歳未満	9月5日～30日
高等工科大学校(推薦)	中卒(見込含) 17歳未満	11月1日～12月16日
高等工科大学校(一般)		11月1日～1月6日

- 各試験料は無料です。(併願可)
- 高等工科大学校は、防衛省所管の高等学校にあたります。
- 防衛医科大学校生・防衛大学校生・高等工科大学校生は、学生手当が支給されます。
- 身分はすべてのコースで特別職国家公務員になります。
- *試験日など詳しくはお問い合わせください。
- ◎問合せ 自衛隊恵那地域事務所 ☎0573-26-4310

健康

がん検診(胃・大腸・肺)

- ◆期日 9月1日(木)・2日(金)
- ◆時間 8時30分～11時
- ◆場所 日吉コミュニティセンター
- ◆対象区域 日吉町 ◆料金 各500円
- ◆対象者 40歳以上の希望者(要予約・定員あり)
- ◎予約・問合せ 保健センター ☎67-2700

献血にご協力ください

- 皆さまの温かいご協力をお願いいたします。
- ◆日時 9月2日(金) 14時30分～16時
- ◆場所 ピアゴ瑞浪店
- ◎問合せ 保健センター ☎67-2700



肝臓病学習会

- あなたの肝臓を守るため、専門医の話を聞いてみませんか。
- ◆日時 8月20日(土) 15時～16時30分
- ◆場所 東濃厚生病院 保健管理センター
- ◆講師 藤本正夫 氏 (東濃厚生病院 肝臓専門医)
- ◆参加費 無料(申込不要)
- ◎問合せ 岐阜県肝炎の会 ☎090-9949-4326

困りごと相談

9月分

市役所（1階市民相談室）

身体障がい者相談

9月2日(金)
10時～12時



社会福祉課 ☎内線162

住宅修繕相談

9月20日(火)
10時～15時



都市計画課 ☎内線249

陶児童館

移動家庭児童相談

9月7日(水)
10時～12時



子育て支援室 ☎68-2111

ハートピア（相談室）

行政相談

9月12日(月)
13時～16時



市民協働課 ☎68-2111

弁護士による法律相談（予約制）

9月15日(木)
10時30分～16時
*9月1日(木)から予約
の受付を開始します。
市民協働課 ☎68-2111

結婚相談

9月7日(水)・
14日(水)・25日(日)
10時～16時

子育て支援室 ☎68-2111

心配ごと相談

9月5日(月)・12日(月)・
20日(火)・26日(月)
13時30分～16時

社会福祉協議会 ☎68-4148

障がい者就労巡回相談

9月22日(木)
13時30分～15時

社会福祉課 ☎68-2111

高齢者・障がい者 権利擁護相談

9月8日(木)
13時30分～16時

社会福祉協議会
☎68-4148

児童相談

9月28日(水)
10時～15時

子育て支援室
☎68-2111



母子相談

9月14日(水)
10時～15時

子育て支援室
☎68-2111



人権こまりごと相談

9月15日(木)
13時30分
～16時



いじめ・虐待・もめごと
市民協働課 ☎68-2111

子育て支援センター

育児に関する悩み相談

ハグハグ(桔梗幼稚園内)
☎67-1136
愛モア(みどり保育園内)
☎66-1325
おんぶにだっこ
☎66-1064

駅北分行舎

教育相談

毎週火・木曜日
13時～17時
(9月1日、15日、20日を
除く)
教育相談室 ☎67-3338

いじめ110番ダイヤル

学校でのいじめについて、
悩まず電話してください。

☎080-1615-2571

☎080-1614-2572

幼児虐待通報電話

愛モア(みどり保育園内)
☎66-1325

9月の納期（お支払いは便利な口座振替で）

○市県民税(特別徴収)	8月分	9月12日(月)
○国民健康保険料	9月分	9月30日(金)
○後期高齢者医療保険料	3期分	9月30日(金)
○保育料・幼稚園授業料	9月分	9月30日(金)
○水道料金・下水道使用料	8月分	9月30日(金)
○市営住宅使用料	9月分	9月30日(金)
○介護保険料	9月分	9月30日(金)

9月の斎場のお休み 環境課 ☎内線490

4日(日)・10日(土)・16日(金)・22日(木)

文化施設 9月の休館日

総合文化センター	5日、12日、20日、26日
市民図書館	5日、12日、20日、26日、30日
市民体育館	5日、12日、20日、26日
化石博物館	
陶磁資料館	5日、12日、20日、26日、30日
市之瀬記念美術館	
地球回廊	
自然ふれあい館	5日、12日、20日、21日、26日、27日
サイエンスワールド	5日、12日、20日、21日、26日、27日

親子遊びのお知らせ

愛モア(みどり保育園内)

・0歳親子ふれあい体操 9月9日(金)
 対象：首がすわったくらい～1歳の誕生日くらい
 持ち物：バスタオル

・1歳親子遊び 9月22日(木)
 対象：1歳～2歳の誕生日くらい

・2歳親子遊び 9月27日(火)
 対象：2歳から就園前

・プレママディ 9月30日(金)
 対象：初めて出産されるママ(母子手帳持参)

*以下、対象年齢や持ち物は各センター同じです。

ハグハグ(桔梗幼稚園内)

・パパサタディ 9月10日(土) パパとの親子体操
 育児講習会も兼ねます(詳細は右記)

・0歳親子ふれあい体操 9月20日(火)

・1歳親子遊び 9月21日(水)

・2歳親子遊び 9月22日(木)

・プレママディ 9月6日(火)

おんぶにだっこ(旧稲津幼稚園舎内)

・0歳親子ふれあい体操 9月28日(水)

・プレママディ 9月14日(水)

☆申込みは事前に各センターをお願いします。



=大好き♥が伝わるほめ方・叱り方=

「叱る」とは、子どもに腹を立てることではありません。

子どもが、自分も他人も大切にできるように、1つずつ教えていくことです。

～明橋大二氏「ありがとうはほめ言葉」より～

育児講習会

～お父さんと一緒に遊ぼう(パパサタディ)～

「子どもの運動機能やあそび力の開発」「親子のスキンシップ」を目的とした親子体操です。

お子さんの発達を促し、家でもできるような遊びを学びます。お父さん、ぜひご参加ください。

日時 9月10日(土)
 10時～11時30分
 (受付9時30分～50分)

場所 ハグハグ(桔梗幼稚園内)

対象 1歳からの子どもとお父さん
 (先着30組)

内容 ハイハイの大切さ・逆上がりや跳び箱などができるようになるための準備の遊びなど

申込み 愛モア 8月22日(月)～



『おしゃべりサロン』のご案内

子育てをしている人たちと、おしゃべりやふれあい遊びなど親子で楽しいひと時を過ごしましょう。地域の民生児童委員、主任児童委員さんも参加されます。

時間 10時～11時30分

対象 就園前の親子

持ち物 お茶・必要な方はバスタオルなどの敷物



日にち	会場	該当地区
9月16日(金)	上山田公民館	山田町・明賀台・穂並
9月21日(水)	月吉公民館	明世町・松ヶ瀬町・薬師町
9月28日(水)	釜戸コミュニティセンター	釜戸町・大湫町
9月30日(金)	学園台コミュニティセンター	学園台

◎申込・問合せ おんぶにだっこ
 愛モア(みどり保育園内)
 ハグハグ(桔梗幼稚園内)

☎ 66-1064

☎ 66-1325

☎ 67-1136



子どもの健康情報

キッズ食育講座⑩ ～食育の5つの力を身につけよう～

私たち大人も、食育の5つの力を家庭・園・学校・地域・社会から学んできました。生きていくための大切な力になるので、お子さんにも、少しずつ身につけていってほしいですね。

1 食べ物を選ぶ力

- 体によい食べ物を選ぼう
- 食事は主食・主菜・副菜をそろえよう
- 買い物に行って、いろいろな食べ物を覚えよう

2 料理ができる力

- 家族と一緒に料理を作ってみよう
- 家族みんなで食事をしよう
- 自分で食べるものを自分で作ろう

3 食べ物の「命」を感じる力

- 食べ物やその「命」をはぐくむ自然に感謝しよう
- 自分で野菜を育ててみよう

4 食べ物の味がわかる力

- 見る・におい・かたさ・さわった感じ・音、五感でおいしさを知ろう
- いろいろ食べて味を覚えよう

5 元気な体がわかる力

- いつも元気でいられるように、食べすぎ・欠食・むし歯に注意
- 睡眠・運動はたっぷり

乳幼児健診・相談・歯みがき教室 ● 9月分 ● 場所=保健センター/料金=無料

健診・相談・教室名	実施日	受付時間	対象者	持ち物
4カ月児健康診査	9月27日(火)	第1子 12:30~12:40集合 第2子以上 12:15~12:30集合	平成23年5月生まれ	母子健康手帳 アンケート
1歳6カ月児健康診査 *健診終了後希望者に歯みがき教室を実施します。	9月 2日(金)	12:45集合	平成22年2月1日 ~2月14日生まれ	母子健康手帳 問診票・アンケート コップ・タオル *保護者の歯科健診も同時に実施します。
	9月 9日(金)		平成22年2月15日 ~2月28日生まれ	
3歳児健康診査 *健診終了後希望者に歯みがき教室を実施します。	9月16日(金)	12:30~12:45集合	平成20年9月1日 ~9月15日生まれ	母子健康手帳 問診票・アンケート 早朝尿(容器を送付します) 歯ブラシ・コップ タオル
	9月30日(金)		平成20年9月16日 ~9月30日生まれ	
乳幼児相談	9月14日(水)	9:30~11:00受付	乳幼児希望者	母子健康手帳
6カ月児健康相談 および離乳食教室	9月 6日(火)	9:30~9:45受付	平成23年3月生まれ	母子健康手帳
中期離乳食教室	9月 6日(火)	13:30集合	平成23年1月生まれ	母子健康手帳
1歳児すくすく教室	9月15日(木)	10:00集合	平成22年9月生まれ	母子健康手帳・お茶
2歳児歯みがき教室	9月 8日(木)	9:00~11:00受付	平成21年9月生まれ	母子健康手帳 歯ブラシ・コップ タオル
2歳6カ月児歯みがき教室	9月12日(月)		平成21年3月生まれ	
3歳6カ月児歯みがき教室	9月20日(火)		平成20年3月生まれ	
4歳・4歳6カ月児歯みがき教室	9月22日(木)		平成19年9月生まれ 平成19年3月生まれ	
6歳臼歯むし歯予防教室	9月26日(月)	15:30集合	平成17年9月生まれ	母子健康手帳 コップ・タオル

◎申込・問合せ 保健センター ☎ 67-2700

まちかど写真館



いってらっしゃい、元気でね

日吉川で大きくなってね 7月13日

日吉幼稚園の園児43人が、近くを流れる日吉川にウナギ約80匹を放流しました。

園児たちは、堤防に敷いたビニールシートをすべり台に見立てて、歓声を上げながら、すべらせるようにウナギを放流していました。

7月17日 郷土と文化を語り合う

瑞浪市陶磁資料館で開催されている「郷土の人間国宝 加藤孝造展」に合わせ、昨年9月に人間国宝となった陶芸家の加藤孝造さんと、九州国立博物館長の三輪嘉六さんによる対談が行われました。

共に瑞浪市出身である二人は、「文化財と地域社会」をテーマに語り合い、230人が耳を傾けました。



伝統文化と地域に対する熱い思い



「瑞浪にはいつかもう一度来たいです」

瑞浪の思い出とともに 7月21日

3年間、ALT(外国語指導助手)として、市内の中学校で英語の指導にあたったローラ・ヒューズ・エリザベスさんが、任期を終え退任されました。

中学校では、生徒からも信頼され、生きた英語に触れる楽しさを伝えようと努力されていました。オーストラリアへ帰国後は、大学院へ進学されるとのことです。

7月23日 細久手のまちを照らしだす

日吉町細久手地区で、「細久手ちょうちん祭り」が行われ、約200個のちょうちんを連ねた山車が、沿道を練り歩きました。

この祭りは、無病息災を祈願する伝統行事で、ちょうちんの柔らかな明かりと大きなかけ声が、訪れた人々を楽しませていました。

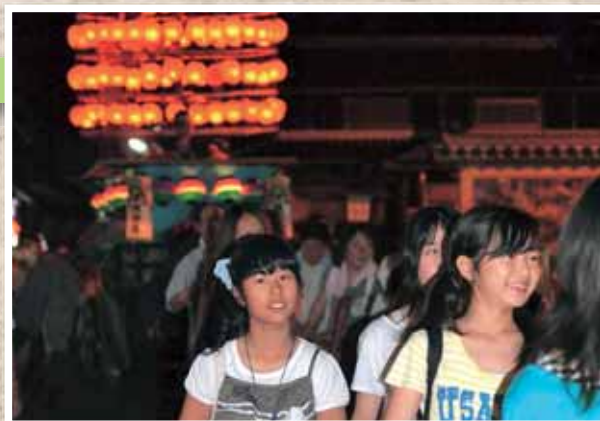

山車を引いて歩く…夏の思い出