

2011年
(平成23年)
No. 1261

7 / 1号

広報

みずなみ

標的の先

見つめるものは

大切なものを守る決意



6月12日、瑞浪市消防操
法大会が、中央公園で開催
されました。

優勝した第3分団第2部
は、8月7日に恵那市で開催
される県大会に出場します。

化石のまち・みずなみ

現在より2000〜1500万年前、瑞浪の周辺まで海が広がっていました。瑞浪市は、瑞浪層群と呼ばれる地層の上にあり、各地からは貝・サメ・ほ乳類・植物など、およそ1000種類におよぶ化石が発掘されます。そのことから、瑞浪市一帯の化石産地は岐阜県や瑞浪市の天然記念物として保護されており、化石の発掘は原則禁止されています。

そこで、化石博物館では、許可を得れば誰でも化石を実際に発掘することができます。野外出習地(松ヶ瀬町)を設け、「化石のまち」を気軽に体験できるようになっています。また、博物館周辺は市民公園として整備されており、その中の「地球回廊」では、洞窟を利用した展示やハイビジョン放送「日本列島誕生の謎」もあり、瑞浪がかつて海であったことを肌で感じることができます。

①光のトンネル(地球回廊) ②博物館内では、タッチパネル式のゲームで化石を掘る疑似体験ができる ③実際に掘り出されたピカリアの化石



①



②



③

触れる × 遊ぶ × 学ぶ



④



⑤



⑥

④採取した泥や小石から、小さな化石を探す体験学習 ⑤野外出習地にて、実際に化石発掘を体験 ⑥石こうで化石のレプリカを作り、実際のものと比較(写真はホタテ貝)

第75回特別展

「Fossil Islands ～化石の島～」

日本では、恐竜の化石が発見されたり、全域から化石が豊富にみつかるといわれる島があります。こういった「化石の島」をテーマに、日本全国の化石を一堂に展示します。

期間 7月1日(金)～12月27日(火)
会場 化石博物館別館 展示室
休館日 毎週月曜日、祝日の翌日
入場料 大人200円、高校生以下無料

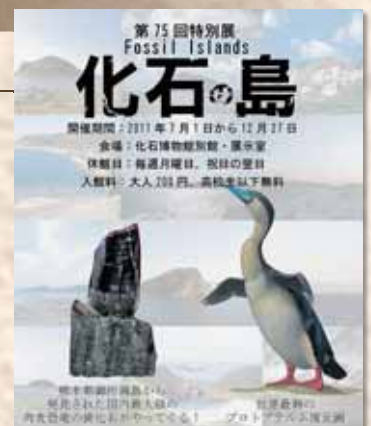

古
代
と
遊
べ
。



夏の体験教室

夏はみんなで化石採集に行こう！

化石採集体験教室



化石博物館、市之瀬廣太記念美術館、陶磁資料館の3館では、夏休み期間を利用した体験教室を開催します。初級から上級までいろいろなコースを用意しています。家族や友達同士で、夏の思い出づくりに参加してみたい方はいかがですか？

化石マイスター中級

～高レベルなレプリカづくり～

日時 8月2日(火)
9時30分～16時30分
会場 化石博物館別館・研修室
対象 小学6年生以上または化石マイスター初級修了者
定員 20人
受講料 800円(含教材費)
内容 化石の型どり・レプリカづくり・彩色
講師 川瀬基弘氏(愛知みずほ大学講師)



化石マイスター初級

～化石発掘体験をしよう！～

日時 7月30日(土)・31日(日)
どちらか1日
9時30分～16時
会場 化石博物館
対象 小学4年生以上
定員 各回30人 **受講料** 500円(含教材費)
内容 地層見学・化石採集・化石のクリーニング・化石のレプリカづくり
講師 氏原 温氏(名古屋大学准教授)
細山光也氏(愛知教育大学附属高等学校教諭)
西松弘喜氏(名古屋大学大学院環境学研究科)
井上 諒氏(名古屋大学大学院環境学研究科)



市之瀬廣太記念美術館

土人形づくり

日時 高砂コース(定員10名)
7月23日(土)・8月21日(日)・28日(日)
土びなコース(定員12名)
7月24日(日)・8月21日(日)・28日(日)
9時30分～17時(3日間で1セットとなります。1日だけの参加はできません)
会場 化石博物館別館・研修室
対象 小学4年生以上
(大人のみの参加可)
受講料 2,000円(含教材費)
講師 島村節男氏
(美術館協議会委員)



美術館開館20周年記念事業

「ブロンズ粘土で夏の思い出作品づくり」

開館20周年を記念し、ロビーに展示してある作品を見ながら、ブロンズ粘土で作品をつくり、夏休み期間中、美術館で展示します。8月24日(水)に表彰式を行います。

日時 7月27日(水)・29日(金)
8月3日(水)・5日(金)
9時30分～12時(いずれか1日)

会場 市之瀬廣太記念美術館
対象 市内在住の小・中学生
定員 各日15人
参加費 無料
指導 美術館協議会委員





化石マイスター上級

～大学レベルの研究に挑戦！～

日 時 8月3日(水) 9時30分～16時30分
 会 場 化石博物館別館・研修室
 対 象 小学6年生以上または
 化石マイスター中級修了者
 定 員 18人
 受講料 800円(含教材費)
 内 容 地層観察・柱状図づくり
 有孔虫資料づくり・検鏡・観察
 講 師 川瀬基弘氏(愛知みずほ大学講師)



石のマイスター

～石の秘密にせまろう～

日 時 8月5日(金)
 9時30分
 ～15時30分
 会 場 化石博物館別館・研修室
 対 象 小学4年生以上
 定 員 18人
 受講料 500円(含教材費)
 内 容 狭間川で岩石を観察
 石の標本づくり
 講 師 富田 進氏
 (中京学院大学教授)



◎申込・問合せ

氏名・住所・電話番号・希望講座名・学年(職業)を明記の上、各館までハガキにて直接お申し込み下さい。締切日前でも、定員に達したときには申し込みを締め切ります。

◆締 切 7月16日(土) *「ペアの箸置き・茶碗づくり」は7月27日(水)

化石博物館	〒509-6132 明世町山野内1-13 ☎ 68-7710
市之瀬廣太記念美術館	〒509-6133 明世町戸狩2-17 ☎ 68-9400
陶磁資料館	〒509-6132 明世町山野内1-6 ☎ 67-2506

陶磁資料館

ペアの箸置き・茶碗づくり

日 時 7月31日(日) 9時～12時
 会 場 陶磁資料館
 対 象 小学3年生以上
 (大人のみの参加可)

定 員 20人
 受講料 1,500円
 講 師 太田良一氏(陶芸家)



ぎふ清流国体ソフトテニス競技 リハーサル大会開催！

～全日本実業団ソフトテニス選手権大会(男子第56回)～

期 間 7月29日(金) 開会式 17時
30日(土) 競技開始 8時30分
31日(日) 競技開始 9時

会 場 瑞浪市民テニスコート・土岐市総合公園テニスコート(30日のみ)

*女子の部は、中津川公園テニスコートで開催されます。

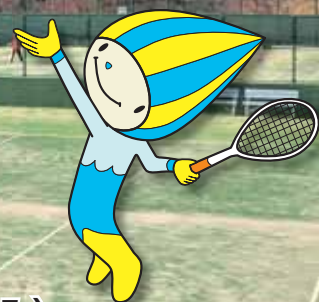

全日本実業団ソフトテニス選手権大会は、今年で56回目を迎える歴史ある大会です。全国から約130チーム1,200人が参加し熱戦を繰り広げ、実業団日本一を競います。リニューアルされたコートでの白熱した試合展開を、ぜひご覧ください。また、このリハーサル大会では、市民ボランティアの方に活動していただき、大会を盛り上げていきます。

国体の推奨花を育てています

リハーサル大会開催時に、競技会場にかざる花を、市内の小・中学校で育てています。この花が、全国から訪れる方々を温かくお迎えします。



▲ゆめ半島千葉国体リハーサル大会(H21年)

協賛募集

大会の成功に向け、企業・団体・個人のみなさんがサポーターとなって大会を支える取り組みとして、広く協賛を募集します。

協賛品などの事例

- ・大会スタッフ帽子・ジャンパーなど各種支給物品
- ・大会啓発用の横断幕・のぼり旗・うちわなど

◆募集期限 平成24年10月3日(水)

◆申込方法 実行委員会事務局(国体推進室)まで
電話かEメールにてご連絡ください。

◎問合せ 国体推進室 ☎ 67-5020

✉ kokutai@city.mizunami.lg.jp



ミナモキャラバン隊の訪問、 申し込み受付中！

国体マスコットキャラクター「ミナモ」が率いるキャラバン隊を編成し、主要イベント、大型集客施設などを訪問し、ミナモダンス・ミナモ体操の披露をします。

また、ぎふ清流国体・ぎふ清流大会ソング「はばたけ、未来へ」にあわせたミナモダンス・ミナモ体操をやってみたいという団体やグループに、インストラクターやミナモ達が訪問して、「ミナモダンス・ミナモ体操出前教室」を実施しています。

*詳しくはホームページへ

[ぎふ清流国体](#)

[検索](#)

◎申込・問合せ

ぎふ清流国体推進局
総務企画課 広報担当

☎ 058-272-8813



～ 「国民年金保険料」は納期までに納付しましょう～

国民年金保険料に未納があると、老齢基礎年金・障害基礎年金などを受けられない場合があります。また、老齢基礎年金は減額となります。

「国民年金保険料」には、免除・猶予制度があります

所得が少ないなど、国民年金の保険料を納めることが経済的に困難な場合には、申請によって保険料の納付が免除または猶予される制度があります。

①免除申請 (全額免除・一部納付)	本人・世帯主・配偶者の前年所得が一定額以下である場合、保険料の納付が全額免除または一部納付(1/4納付、半額納付、3/4納付)となります。
②若年者納付猶予申請	30歳未満の方で、本人・配偶者の前年所得が一定額以下である場合、保険料の納付が猶予されます。
③学生納付特例申請	学生の方で、本人の前年所得が一定額以下である場合、保険料の納付が猶予されます。

★退職(失業等)理由による、所得を除外して審査を行う「特例免除」があります。

★前年所得が一定額以下に該当するかは、下記へ問合せください。

★免除対象期間は、①と②は7月分から翌年6月分まで。③は4月分から翌年3月分まで。

◆申請に必要なもの

- 年金手帳 ○印鑑 ○学生の方は、学生証または在学証明書
- 退職(失業)した方は、退職(失業)したことを確認できる書類(雇用保険受給資格者証、雇用保険被保険者離職票などの写し)

◎申請・問合せ 保険年金課年金係 ☎内線143 / 多治見年金事務所 ☎22-0255



後期高齢者医療制度に関するお知らせ

●被保険者証(保険証)を更新します

後期高齢者医療制度の被保険者証(保険証)は、75歳以上の方と、65歳以上74歳で一定の障がいがあり、後期高齢者医療制度に加入された方に交付されます。

現在の保険証の有効期限は平成23年7月31日です。8月1日からは7月中旬にお送りする新しい保険証をご使用ください。

●ぎふ・すこやか健診を実施します

後期高齢者医療制度では、生活習慣病の早期発見を目的に、健康診査を実施しています。健診を受けて、いつまでも健康に暮らしましょう。

- ◆健診期間 10月1日(土)～平成24年1月31日(火)
- ◆自己負担額 500円
- ◆申込方法 申込用紙を、保険料額決定通知書(7月中旬発送予定)に同封します。必要事項を記入・押印のうえ、ご提出ください。

◎問合せ 保険年金課医療給付係 ☎内線114

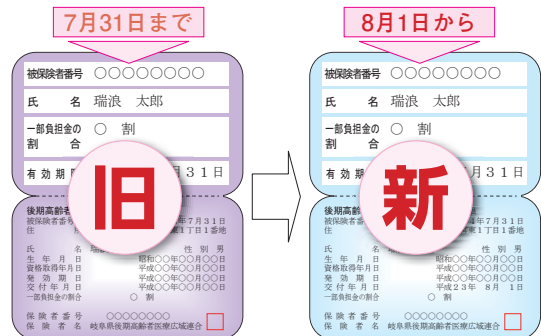

7月中旬に新しい保険証をお送りします。
8月1日からは青色の保険証をご使用ください。





～国民健康保険加入者の皆さんへ～ 特定健診を受けましょう！

今年度満40歳以上になる国民健康保険加入者に対する特定健康診査を次のとおり実施します。

第1弾として、昭和22年4月から昭和47年3月生まれの対象者の方は、既に受診券をお届けしていますので、9月末日までの間に受診券と保険証を持参し、都合の良い病院・医院などで健診を受けてください。

また、昭和22年3月以前生まれの方には、8月末頃のご案内を予定しています。(健診期間は9月～12月末)

健診の結果、生活習慣改善などが必要な方に対し、順次「特定健康指導」のご案内をしていきます。

あなた自身の健康を守るためには、自覚症状がなくても、この健診を年に一度必ず受けることが大切です。

なお、特定健診は医療機関窓口で1,000円の自己負担が必要です。

◎問合せ 保険年金課 ☎内線109

募集

第2回 市民おはようさわやか マラソン(ウォーキング)大会 参加者募集

- ◆開催日 8月20日(土)
- ◆コース 市民公園内特設コース
- ◆部門 2.2kmの部…7時20分スタート
 - 小学生(男子・女子)
 - ウォーキング
- 3.2kmの部…7時スタート
 - 中学生(男子・女子)
 - 一般・高校(男子・女子)
 - ウォーキング
- ◆参加資格 瑞浪市在住・在勤・在学者で3.2kmを50分以内、2.2kmを40分以内でゴールできる方。ただし、未成年者は保護者の同意が必要。
- ◆参加費 中学生以下300円・一般500円
ウォーキング300円
- ◆申込み 申込書に必要事項を記載の上、市民体育館へ参加費と併せて申し込む。
- ◆締切 7月30日(土)



*この大会は、10月16日開催の第3回ぎふ清流郡市対抗駅伝競走大会の選考会を兼ねます。

◎申込・問合せ 市民体育館 ☎68-0747

瑞浪市発明くふう展の作品募集

皆さんのアイデア、考案作品をお寄せください。優秀作品は、「岐阜県発明くふう展」に推薦出品します。

- ◆募集作品 発明くふうの部
絵画の部(小中学生)
- ◆資格 市内在住・在勤または通学している方
- ◆締切 9月2日(金) 16時

◎申込・問合せ 商工課 ☎内線499



ときわチャレンジ講座のご案内

誰でもできる気功講座“気と呼吸法”

- ◆日時 8月～11月 水曜日(全12回)
10時～12時
- ◆場所 地域交流センター「ときわ」
- ◆講師 藤田久良氏
- ◆受講料 6,000円(全12回)
- ◆定員 15名(20歳以上)
- ◆持ち物 飲料水・敷物・動きやすい服装

茶道(表千家)

- ◆日時 8月～10月 金曜日(全6回)
13時30分～15時30分
- ◆場所 地域交流センター「ときわ」
- ◆講師 伊藤あつ氏
- ◆受講料 3,000円(全6回)
- ◆定員 10名(20歳以上)
- ◆持ち物 ふくさ



◎申込・問合せ 地域交流センター「ときわ」
☎66-1282

心と身体にやさしいヨガ教室を開催します

肥満解消、ストレス解消、疲労回復にも効果があります。この機会に、ぜひ参加してみませんか。

- ◆日時 8月3日・10日・17日・24日・31日
すべて水曜日(全5回)
19時30分～21時
- ◆場所 市民体育館
- ◆講師 山田美樹子氏
- ◆参加費 1,500円
- ◆定員 20名(申込多数の場合は抽選)
- ◎申込・問合せ 市民体育館 ☎68-0747

サマージャンボ宝くじ発売のお知らせ

宝くじの収益金は、住みよい街づくりのために使われます。

◆発売期間 7月11日(月)～29日(金)

催し

『親子で魚釣り』

夏休みの一日を、竜吟湖でシラハエ釣りをして、親子でふれあってみませんか。

◆日時 7月23日(土) 8時～11時
*雨天の場合は24日(日)に開催

◆集合場所 竜吟湖駐車場

◆講師 足立市治郎氏

◆対象 小中学生とその保護者20組

◆参加費 300円

◆締切 7月20日(水)

*さお・仕掛け・餌は用意します。自前のさお・仕掛けを持参されても結構です。魚入れ(ビク・バケツなど)をお持ちください。

◎申込・問合せ 自然ふれあい館 ☎63-0015



地域交流センター「ときわ」イベント案内

ときわ映画館 「きなこ」

見習い警察犬の物語。警察犬試験挑戦を支えているきずなや愛情の大切さを描いた作品です。

出演 夏帆・寺脇康文・戸田菜穂

◆日時 7月17日(日)
【1回目】10時～【2回目】14時～

◆会費 300円(小学生未満無料)

作品展示室 MILK+手作り作品展
写真 四人展

◆期間 7月2日(土)～30日(土)

◎問合せ 地域交流センター「ときわ」 ☎66-1282

国際陶磁器フェスティバル美濃'11
『第9回 国際陶磁器展美濃』最終審査開催!

『国際陶磁器フェスティバル美濃'11』で開催される「第9回 国際陶磁器展美濃」の入賞・入選作品を決定する最終審査を開催します。公開審査となっておりますので、世界各国から出品された作品の数々を見る事ができる絶好の機会です。ぜひお越しください。

◆日時
7月14日(木)・15日(金)
9時～16時

◆場所 セラミックパークMINO
(多治見市)

◎問合せ
国際陶磁器フェスティバル美濃
実行委員会事務局
☎25-4111



美濃源氏フォーラム
第5回ジャズライブ「THE BREAK OUT」

美濃源氏フォーラムが日野皓正さんや土岐英史さんらをお招きし、ジャズライブを開催します。

第1部 若い芽ライブ

1. 中京高等学校吹奏楽部
2. 瑞浪高等学校吹奏楽部
3. 麗澤瑞浪中学・高等学校吹奏楽部



第2部 ざ・無礼講「THE BREAK OUT」ジャズライブ
土岐英史(サクソ)・市原ひかり(トランペット)・秋田慎治(ピアノ)・坂井紅介(ベース)・井上功一(ドラム)

スペシャルゲスト 日野皓正(トランペット)

◆日時 7月3日(日) 開場 13時30分～
第1部 14時～ 第2部 15時15分～

◆場所 総合文化センター

◆会費 指定席前売券4,000円(当日5,000円)
自由席前売券3,000円(当日4,000円)

◎問合せ 美濃源氏フォーラム ☎68-3143

お知らせ

東日本大震災等に伴い避難されている方へ

東日本大震災や福島原発事故により瑞浪市内に避難されている方は、市役所までご連絡ください。

ご連絡いただくと、避難元市町村が避難者の皆さんの所在確認の連絡やお知らせ情報などをお伝えすることができます。

なお、市への連絡は任意で受け付けるものです。

◎問合せ 社会福祉課 ☎内線101

東北に「追悼」と「復興祈願」の花火を上げよう

～募金箱設置のお願い～

東日本大震災の被災地で「追悼」と「復興祈願」の花火を打ち上げようという活動があります。

七夕まつり実行委員会花火部会では、この活動に賛同し募金箱の設置にご協力いただける店舗を募集しています。

◎問合せ 七夕まつり実行委員会花火部会 ☎67-1637

労働災害防止のための講習会のご案内

プレス機械作業主任者技能講習会

◆日時 7月21日(木)～22日(金)
8時30分～18時

◆場所 多治見美濃焼卸センター (多治見市)

◆受講料 9,870円(テキスト代含む)

◆定員 100名 ◆締切り 7月14日(木)

◎申込・問合せ 東濃産業労働協会 ☎24-4595



募集

稲津スポーツ・文化クラブからのご案内

水泳教室の生徒募集

麗澤瑞浪中学・高等学校のご協力を得て、すばらしいプール・すばらしい指導者のもとで、自分のレベルにあった水泳の指導を受けてみませんか。

◆日時 7月29日(金)～8月7日(日)(10日間)
19時～21時

◆場所 麗澤瑞浪中学・高等学校 室内プール

◆定員 初心者対象コース…30名
どなたでもフリーコース…30名
*全く泳げない人は、定員に関係なく
全員受け入れます。

◆参加費 全10回3,000円(非会員は6,000円)

キャンプ参加者募集

◆日時 8月28日(日)～29日(月)

◆場所 国立若狭湾少年自然の家

◆対象 小学生以上(幼児は保護者同伴)

◆定員 70名(先着順)

◆参加費 小・中学生5,500円・一般6,000円
(非会員は1,000円増)

◎申込・問合せ 稲津公民館 ☎67-2627
稲津スポーツ・文化クラブ
事務局(柴田) ☎68-4688

夏休み 手話入門講座

夏休みに、楽しく手話をおぼえてみませんか?

◆日時 7月27日～8月24日(全5回)
19時30分～20時30分

◆場所 ハートピア2階ボランティアセンター

◆定員 20名(中学生以上) ◆受講料 無料

◎申込・問合せ 社会福祉協議会
ボランティアセンター ☎68-4148

防衛大・防衛医科大学校生・自衛官の募集説明会

◆日時 7月10日(日)・30日(土)
13時～16時30分

◆場所 地域交流センター「ときわ」

*個別に対応しますので、都合のよい時間にご来場ください。
詳細はホームページへ [自衛隊岐阜地方協力本部](#) [検索](#)

◎問合せ 自衛隊恵那地域事務所 ☎0573-26-4310

健康

がん検診(胃・大腸・肺)

期 日	対象地区	場 所
7月26日(火)・27日(水) 28日(木)	釜戸・大湫	釜戸コミュニ ティーセンター

◆時 間 8時30分～11時

◆対象者 40歳以上の希望者(定員あり)

◆料 金 各500円

健康相談

◆日時 7月19日(火) 13時～16時(予約不要)

◆場所 保健センター

◆内 容 ○健康に関する相談
○生活習慣病予防のための食事などに
関する相談
○血圧測定 ○検尿(蛋白・糖・潜血)

◆担 当 保健師・管理栄養士

*家族が代理で相談していただいても結構です。

歯科休日在宅当番医(救急)診療

◆診療時間 9時～15時(要予約)

期 日	在宅当番医院	電話番号
7月18日(月・祝)	ホワイト歯科・矯正歯科	68-1066

歯周病健診

◆日時 7月21日(木) 13時～14時(要予約)

◆場所 保健センター ◆料 金 無料

◆内 容 歯周病検診・ブラッシング指導

◆対象者 満40歳以上の希望者(定員あり)

*この検診は年度内に1回受けることができます。

◎予約・問合せ 保健センター ☎67-2700

市営住宅入居者募集

都市計画課 ☎内線 249

団地名	所在地	形式	構造	募集数	建築年	家 賃	敷金
名 滝	土岐町	3K	簡2	5	S49	に入居される方すべて の収 入 の 規 模 ・ 構 造 な ど に よ り 決 ま り ま す。	家賃の3カ月分
名 滝	土岐町	2DK	簡2	4	S49		
下山田	山田町	2DK	簡2	1	S48		
竜 吟	釜戸町	2K	簡平	1	S40		
竜 吟	釜戸町	3K	簡平	1	S41		

※上記以外の入居者募集は行っていません。

応募資格

- ◆市内に住所または勤務地があり、市税などを滞納していない方
- ◆現在同居または同居しようとする親族があり、世帯を構成する方
- ◆現在住宅に困窮し、収入基準に適合する方
- ◆申込者または同居しようとする親族が暴力団員でないこと

応募期間

7月1日(金)～15日(金)

*お問い合わせには、平成22年分の所得の分かる書類をご用意ください。

平成 24 年 6 月オープン予定

瑞浪市農産物等直売所の「愛称」を募集します



場所: 土岐町桜堂地区

瑞浪市農産物等直売所

「農家の庭先モール」というコンセプトの基に、農家の皆さんが大切に育てた農産物を販売する場を提供し、消費者に安全で新鮮な地元農産物を提供します。あわせて農家ダイニングで地元農産物をふんだんに使ったごちそうの味を楽しみ、体験教室で調理体験ができます。

応募資格 瑞浪市・多治見市・土岐市・恵那市・中津川市在住または在勤の方

応募方法 はがき・市ホームページから、①施設の名称(ふりがな)および理由②郵便番号③住所④氏名(ふりがな)⑤性別⑥年齢⑦電話番号、在勤の場合は⑧勤務先名⑨勤務先住所をお知らせください。*応募は1人1点まで

締切日 8月31日(水)*はがきは当日消印有効
発表 広報みずなみ10月15日号および市ホームページに掲載いたします。

副賞 採用者に3万円相当の農産物など
その他3名様に抽選で農産物など

*応募作品については、その趣旨を損なわない範囲において修正できるものとします。また、応募作品に関する一切の権利は瑞浪市に属するものとします。

◎応募・問合せ 農林課 ☎68-2111(内線476)

市長からの発信

「再確認！超深地層研究所は処分場になりません」

皆さん、こんにちは！

さて、今回の大震災による福島第一原子力発電所の事故を受けまして、原子力発電所の安全性が大きな課題となっています。

私は、このたびの原子力発電所の事故からも、自然エネルギーなどの代替エネルギーへの転換は緊急の課題であると認識しています。

しかし、原子力発電所は現に存在していますし、現在ある高レベル放射性廃棄物は処分しなければなりませんので、その処分に関する研究は必要です。

市は、電力を利用する者の責務として、この研究施設を受け入れたものであります。瑞浪市に立地することが検討された平成7年当時、市の議決機関である市議会において、処分場を受け入れないという議決をいただいた上で、



国(科学技術庁原子力局長)による立会いのもと、県・瑞浪市・土岐市・動燃事業団(現在の原子力機構)の四者協定にて、研究所への放射性廃棄物の持ち込みや使用を禁止しました。また、将来においても放射性廃棄物の処分場にしないことを定めています。このことは、研究所が施設の建設を始めた平成15年以降、毎年、超深地層研究所安全確認委員会において確認しています。

この研究所において、福島第一原子力発電所の瓦礫の持ち込みは受け入れませんし、放射性廃棄物の処分場となることも絶対ありません。

更に、私は、瑞浪市域内において、放射性廃棄物の処分場を受け入れる意向は一切ありません。市民の皆さんには、うわさに惑わされることなく、ご安心いただきたいと思っています。

市長 水野光二



限界に挑む!

第56回 市民体育大会春季大会

5月8日・15日・22日、第56回瑞浪市民体育大会が、市民公園運動施設など市内各地で開催され、15種目の競技に約1,200人の市民が参加し、熱戦を繰り広げました。

また、開会式では、体育振興に貢献された次の皆さんが、表彰されました。(敬称略)

- 体育功労賞**
- 勝股 敬(体協稲津支部)
 - 前野靖雄(野球連盟)
 - 小栗信彦(ゲートボール協会)
 - 角皆 進(ゴルフ協会)
 - 伊藤幸至(ゴルフ協会)

- 優秀チーム賞**
- 第4回岐阜県民スポーツ大会
ゴルフ競技瑞浪市代表チーム
(ゴルフ協会)



成績表

種目		瑞浪	土岐	稲津	陶	釜大	明世	日吉
ソフトテニス		3位	5位	6位	2位	1位	4位	
軟式野球		2位	3位	1位	5位	5位	3位	5位
剣道		1位	4位		3位	5位		2位
弓道		3位	4位	1位	5位		2位	6位
卓球		1位	2位			3位		4位
バレーボール (家庭婦人)		5位	5位	3位	2位	5位	3位	1位
テニス		1位	2位	3位	4位		5位	
クレ射撃		2位	3位	1位	6位	4位	7位	5位
陸上		2位	3位	5位	1位	4位	6位	
ソフトボール	男	3位	1位	3位	5位	2位	5位	5位
	女		2位	1位		棄権		
	総合	4位	1位	2位	5位	3位	5位	5位
アーチェリー			3位			1位		2位
ゲートボール		3位	1位			5位	2位	4位
フットサル		3位	2位	4位		1位		
バスケットボール		3位	4位	1位	2位			
バドミントン		選手権方式競技						

まよひ

図書宅配サービス、使ってみませんか？

「本を読みたいけど、図書館まで行ってもいけない…」そんな方はいらっしやいませんか？

市内で、図書館に来ることが困難な方は「図書宅配サービス」を受けることができます。ひと月に一度、本や雑誌、CDなどを10点程度、ボランティアさんに運んでもらうサービスです。



詳しくは市民図書館までお問い合わせください。

わしお 鷲尾さん一家
あやの 彩乃さん・優花ちゃん



我が家のお気に入り

『じゃがいもポテトくん』
長谷川義史：作

北の国から来たじゃがいもの家族が、次々にいろいろな家族に買われる悲しい話なのですが、最後には違った形で家族が再会できて、そこが子どもたちのお気に入りです。

また、絵がダイナミックで、背景の中にイカが隠れていたり、タコが暴れていたりして楽しめます。この作者の他の本もおもしろいので、ぜひ読んでみてください。

日本文学講演会

平家物語の「女人」

平家物語を「女人」から読み解くと…？ 新しい平家物語の姿を発見できる講演会です。

日時 7月16日(土)
14時～

講師 山下宏明氏

場所 (名古屋大学名誉教授) 総合文化センター 講堂

資料代 300円

*整理券を市民図書館カウンターにて、配布中です。

7月のミニ展

今井かおり日本画展

7月1日(金)～28日(木)

稲津町在住の今井かおりさんは、27歳の日本画家。日展入選、市美術展市展賞などを受賞され注目を集めています。

日本画の世界をすいすいと泳ぐかのような軽やかさ、みずみずしい「色」への視点を、ぜひ間近でご覧ください。



大活躍！ボランティアさん③ 『学生ボランティア』

イベントでのお手伝いから、書棚の整理まで！貴重なお休みを利用して、市民図書館の仕事を手伝ってくれる学生ボランティアさんたちです。

10代の方向けの書棚「YA (ヤングアダルト) コーナー」が設置されたのを機に、活動がはじまりました。

学生さんにも使いやすい図書館づくりの一翼を担ってくださっています！



図書館職員が贈る 7月の特集本

発信しよう！

誰でも簡単に「思い」や「情報」を世界中に発信することができる環境が整ってきました。いざ発信！みずなみ発！



『日経トレンドィ 2011年6月号』
日経ホーム出版社/刊

流行を追いつける『日経トレンドィ』が総力をあげてフェイスブックとツイッターを特集。フェイスブックは実名制が、ツイッターはシンプルさが人気の理由。双方向の情報メディアを、あなたも使いこなしてみませんか？



『伝説の編集者 ノードストロムの手紙』
レナード・S・マーカス/編

いまやアナログな「手紙」という手法も、立派な発信です！今も読み継がれる児童書の名作が、どんなふうに生まれたのか。「伝説の編集者」による粋な手紙の数々に秘密が隠されています。こんな愛ある声を発信したいですね。

★このほかにも図書館に入ってすぐのところ、特集コーナーを用意してお待ちしています。

夏に脱水しやすい脱水気をつけましょう

体温調節が未熟な赤ちゃんや小さな子どもは、高温の環境下では体温調節機能がうまく働かなくなり、急激に体温が上昇して脱水症状を起こしやすくなります。特にこの季節は、炎天下で直射日光にさらされたり、蒸し暑い室内や車内で過ごすことがないよう注意が必要です。また、脱水は体中の水分量が不足することで起こるので、汗をたくさんかいた時やひどい下痢や嘔吐がある場合にも注意しましょう。

～日常の水分補給のポイント～

- 汗をかくときの前後に飲むようにしましょう
寝る前・起きてから、お風呂に入る前後、遊びに出かける前後にこまめにお茶や水を飲みましょう。
- 一度に大量に飲まない
一度にたくさん飲むと胃に負担がかかります。少量を何回かに分けて飲むようにしましょう。
- お茶か水で水分補給
ジュースは糖分が多く、牛乳は胃腸に負担をかけるため、水分補給はお茶か水にしましょう。

今年の夏は、「節電」を意識しながら、熱中症にかからないように注意することが必要になると思われます。
最新の天気予報や熱中症予報に注意し、体調管理や水分補給などに気をつけましょう。

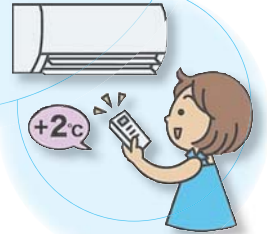

BCG予防接種

場所 保健センター

実施日 7月26日(火) 受付時間 13時15分～30分

対象者 平成23年3月生まれ(満6カ月未満でまだ接種していない児も含む)

乳幼児個別医療機関予防接種

種類	対象者	接種方法
三種混合 (百日咳 ジフテリア 破傷風) (1期初回・追加)	<ul style="list-style-type: none"> ●1期初回(20～56日の間隔で3回接種) 平成23年5月生まれ * 申し込みのハガキは、赤ちゃん訪問でお渡しします。 ●1期追加(1回接種) 一年以上前に1期初回接種(3回)が終了している児 * 満7歳半未満で、まだ接種していない児も含みます。 * 百日咳にかかったことのある児は、保健センターまでご連絡ください。 	<ul style="list-style-type: none"> ①7月21日(木)までに、申し込みハガキを保健センターへ提出してください。 ②8月1日(月)以降に、希望した指定医療機関へ直接電話で予約してください。 ③予診票と母子健康手帳を持参し、接種してください。 * 申し込まれた医療機関は変更できません。
麻しん・風しん (第1期)	<p>平成22年7月生まれ</p> <ul style="list-style-type: none"> * 1歳～満2歳未満で、まだ接種していない児も含みます。(麻しん・風しんにかかったことがある児も混合ワクチンを接種できます) 	<ul style="list-style-type: none"> * 指定医療機関は「瑞浪健康カレンダー」P.15をご覧ください。
日本脳炎 (1期初回・追加)	<ul style="list-style-type: none"> ●1期初回(6～28日の間隔で2回接種) 平成20年7月生まれ ●1期追加(1回接種) おおむね一年以上前に1期初回(2回)が終了している児 * 満3歳以上小学3年生までで、1期が完了していない児はお申し込みください。(H23.5.20 予防接種法施行令等の一部改正により、対象者が拡大されました) 	<ul style="list-style-type: none"> * 満〇歳未満とは、誕生日の前々日までです。

◎申込・問合せ 保健センター ☎67-2700

ちびとも!

平成22年

7月
生まれ

今月1歳になる、みずなみの
ルーキーたちです。元気に育ってね!



やまもと しんじ
山本 進司ちゃん
7月2日生 北小田町



やまぐち みゆ
山口 美結ちゃん
7月4日生 土岐町



いぐち ゆうき
井口 悠貴ちゃん
7月6日生 土岐町



ひらこ あいり
平子 愛莉ちゃん
7月6日生 松ヶ瀬町



みずたに ゆの
水谷 悠乃ちゃん
7月6日生 一色町



かとう せいこう
加藤 正剛ちゃん
7月7日生 北小田町



あんどう いつき
安藤 伊槻ちゃん
7月14日生 小田町



いとうな のか
伊藤菜乃夏ちゃん
7月14日生 北小田町



わたなべ かこ
渡邊 珂子ちゃん
7月17日生 北小田町



やまもと るか
山本 琉嘉ちゃん
7月18日生 日吉町



まさむら はるま
正村 悠真ちゃん
7月21日生 山田町



はしもと そうが
橋本 蒼雅ちゃん
7月29日生 稲津町

もうすぐ1歳 平成22年8月・9月生まれの赤ちゃん募集!

①氏名・ふりがな ②性別 ③住所 ④誕生日 ⑤電話番号 を明記し、
写真と一緒に、次のいずれかの方法で送ってください。

締切り…【8月生まれ】7月6日(水) 【9月生まれ】8月8日(月)

●携帯電話・パソコンから info@city.mizunami.lg.jp へ

●郵送 〒509-6195 上平町1-1 瑞浪市役所「広報みずなみ」担当あて

●直接 市役所4階の「記者室」へ ◎問合せ 企画政策課 ☎内線495

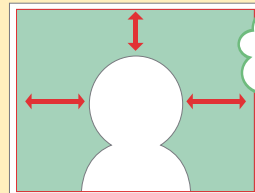

顔全体を
写してね!



◎申込・問合せ 学校給食センター

☎ 68-6015
FAX 66-1120

◆時間 14時～16時30分

◆対象 食物アレルギー・肥満・ダイエットなど、健康に関わる相談を希望される方

☆右の期日に併せて「食に関する相談会(個別)」を開催します。

◆参加費 300円
◆申込 7月8日(金)までに住所・氏名・電話番号・学年を電話またはFAXで学校給食センターまでご連絡ください。

◆定員 1日30人(申込み多数の場合は初参加の方を優先に抽選します)

◆対象 市内の小中学生およびその保護者(小学生未満のお子さんの同伴はご遠慮ください)

◆日時 7月21日(木)・22日(金) 9時10分～12時30分(9時集合)

学校給食センター 見学・調理体験参加者募集

ドイツからのWind ~風~ 平野佳恵ソプラノリサイタル

釜戸町出身のソプラノ歌手・平野佳恵による、どこかで耳にした事のあるオペラ歌曲です。



- ◆日時 7月31日(日) 14時～
(13時30分開場)
- ◆場所 総合文化センター 文化ホール
- ◆入場料 一般1,500円 高校生以下500円
- ◆入場券販売 総合文化センター
各コミュニティセンター
- ◆後援 釜戸町まちづくり推進協議会
釜戸公民館

中央公民館講座

7月7日(木) 8時30分～、中央公民館(総合文化センター)で受付を行います。(電話可)

子どもお菓子作り教室

簡単でおいしい、お菓子作り教室を行います。

- ◆日時 7月24日(日) 13時～15時30分
- ◆場所 地域交流センター「ときわ」調理室
- ◆受講料 1,000円
- ◆講師 尾石利枝 先生
- ◆定員 15名(先着順)
- ◆対象 小・中学生(小学3年生以下は保護者同伴)

子どもレザークラフト教室

本革を使用した小物作り教室を行います。

- ◆日時 7月31日(日) 13時30分～16時30分
- ◆場所 総合文化センター 視聴覚室
- ◆受講料 1,500円
- ◆講師 柴田久子 先生
- ◆定員 15名(先着順)
- ◆対象 小・中学生



パソコン教室(初級)

WordとExcelの基礎から学びませんか。

- ◆日時 8月10・11・12・16・17・18日(全6回)
午前の部 10時～12時
夜の部 19時～21時
- ◆場所 総合文化センター 視聴覚室
- ◆講師 NPO法人 東濃情報ネットワーク
- ◆受講料 1,000円(別途テキスト代900円)
- ◆定員 各部10名
- ◆対象 高校生以上

劇団うりんこ「モモ」

映画「ネバー・エンディング・ストーリー」の原作者としても知られるミハエル・エンデの代表作「モモ」がお芝居になって瑞浪にやってきます!

奪われた時間を取り戻す少女モモのスリル溢れる冒険ファンタジーです!

- ◆日時 9月4日(日) 14時～
(13時30分開場)
- ◆場所 総合文化センター
文化ホール
- ◆入場料
一般 1,500円
中学生以下 500円
親子セット 1,700円



*未就学児の入場はご遠慮ください。

- ◆入場券販売 チケットぴあ(Pコード412-520)
☎0570-02-9999

劇団うりんこの劇団員による ワークショップ「即興演劇体験」

総合文化センターでは、劇団うりんこの劇団員さんを招き、「即興演劇体験」を開催します。プロの劇団員さんからの指導を受けられるチャンスです!

- ◆日程 小学生(4年生～6年生)対象
8月2日(火) 13時30分～
一般(中学生以上)対象
8月3日(水) 13時30分～
- ◆場所 総合文化センター ホール舞台
- ◆料金 無料 ◆定員 各30名(先着順)
- ◎申込・問合せ 総合文化センター(電話可)

子どもピアノ演奏の募集

総合文化センターのホールホワイエに置かれているピアノで演奏をしてみませんか。腕前を披露したい方は下記より応募ください。

- ◆演奏日 8月6日(土) 13時～14時(予定)
*1人につき20分以内
- ◆対象 小学生～高校生
- ◆申込み 7月16日(土)までに総合文化センター窓口でお申し込みください。

文化庁優秀映画鑑賞推進事業 なつかしの日本映画

今や日本文化の顔となったアニメーション映画。
日本アニメの歴史を画した劇場用長編映画の代表作をスクリーンで！

- ◆日時 8月13日(土)
- ◆入場料 1作品200円
- ①10時30分～「火垂るの墓」(1988年)
- ②13時～「太陽の王子 ホルスの大冒険」(1968年)
- ③15時～「長靴をはいた猫」(1969年)
- ④17時～「西遊記」(1960年)

みずなみ少年少女合唱団 団員募集

みずなみ少年少女合唱団は、本年から子どもミュージカルの上演を目標に、歌や踊りの練習に取り組めます。たくさんのご参加を待っています！

- ◆練習開始 7月23日(土) 13時30分～
- ◆練習日 毎週土曜日 13時30分～16時30分
- ◆場所 総合文化センター
- ◆団費 月3,000円
- ◎申込・問合せ 代表 栗田忠彦 ☎090-8459-0575

7月の催し物

日時	催し物	会場	問合せ
7月2日(土)～3日(日) 10時～17時 (3日は15時まで)	平和展 2011	展示室	瑞浪市職員労働組合連合会 ☎68-2111 (内線607)
7月3日(日) 第1部 14時～ 第2部 15時15分～	美濃源氏フォーラム 「ざ・無礼講 THE BREAK OUT ジャズライブ」	文化ホール	井澤康樹 ☎68-3143
7月3日(日) 9時30分～	囲碁まつり — 一般 2,000円 中学生以下 1,000円 当日申込可	講堂	瑞浪市囲碁クラブ 日比野 昭 ☎090-1271-0188
7月17日(日) 9時30分～	感謝23周年！ チャリティー歌謡風雅祭	文化ホール	吉田義昭 ☎68-5310
7月17日(日) 14時～	「郷土の人間国宝 加藤孝造 展」に伴う特別対談会	講堂	瑞浪市陶磁資料館 ☎67-2506
7月23日(土)～24日(日) 9時～17時 (24日は16時まで)	水墨画と篆刻展	展示室	伊藤松鶴 ☎68-7096
7月23日(土) 13時30分～ 24日(日) 10時～	岐阜県高等学校演劇大会 東濃地区大会	文化ホール	中津商業高校(若森) ☎0573-66-1358

平成23年度瑞浪市生涯学習講演会 「明日を素敵に生きるには」

現在および将来に向けて賢く生きるための楽しい講演会です。ぜひご来場ください。

- ◆日時 8月21日(日) 13時30分～
- ◆場所 総合文化センター 文化ホール
- ◆講師 安藤和津 氏(エッセイスト)

講師略歴

1948年生まれ、東京都出身。TVニュースキャスターなどを経て現在は著作や講演などで幅広く活躍中。著書に『オムツをはいたママ』『長い散歩』などがある。夫は俳優・映画監督の奥田瑛二氏。



- ◆入場料 無料

7月には

『青少年の非行・被害防止全国強調月間』です

地域で、子どもの見守り活動などを進めましょう。



まちかど 写真館



早く大きくなーれ

地球にも、みんなにも優しい緑

6月1日

夏の暑さを乗り切ることと、温暖化の対策のために、桔梗幼児園によってゴーヤの苗が植えられました。

ゴーヤは、桔梗幼児園と瑞浪青年会議所によって水やりなどの世話がされ、長く伸びたつるはグリーンカーテンとして、園内を涼しく保ちます。

6月3日 熱中！軽スポーツ

瑞浪市民競技場で、長寿クラブ連合会軽スポーツ大会が開催され、65歳から90歳までの参加者が汗を流しました。

競技はゲートボール、ペタンク、グラウンドゴルフが行われ、それぞれの種目で日頃の練習の成果を発揮していました。



生涯現役、元気はつらつ



協力すれば、あっという間にきれいに

土岐川をいつまでも美しく

6月5日

毎年恒例となっている土岐川河川清掃が行われ、市民ら約4,600人が、土岐川兩岸の草刈りやゴミ拾いに参加しました。

収集された草やゴミ約42トン、収集車や皆さんのトラックなどで、不燃物最終処分場に運び込まれました。ご協力ありがとうございました。

みどり保育園で休日保育を実施します

夏期の電力需給対策として、多くの企業で電力需要の比較的小さい土曜日・日曜日に就業時間を変更する取組が行われています。これを受け、市では保護者の就労状況に応じた保育サービスを提供するため、休日保育を実施します。

- ◆実施保育園 みどり保育園
- ◆実施期間 7月～9月の土・日曜日(祝日は除く)
- ◆実施時間 7時30分～19時30分
- ◆定員 45名

*利用料など、詳しくはお問い合わせください。

◎問合せ 社会福祉課 子育て支援室 ☎内線103

