

山車を引き、 感じる秋の訪れ

10月6日 神明・白山神社例祭が開催され、由緒ある山車や神輿が中山道大湫宿を練り歩きました。(大湫町)

税目	期別	納期
市・県民税普通徴収	第4期	平成26年1月31日(金)
市・県民税特別徴収 (特別徴収事業所対象)	毎月	毎翌月10日 (土・日・祝日の場合は その翌日以降の最も 近い平日)
固定資産税・ 都市計画税	第3期	12月25日(水)
	第4期	平成26年2月28日(金)

◆主な市税の今後の納期限

市税は納期限までに 納付しましょう

◎納税についての相談・問合せ
税務課収納係 ☎68-9749



この社会

あなたの税が生きている

—「税を考える週間」11月11日(月)~17日(日)—

◆滞納額が膨らむ前に、納税相談を
病気や失業など、特別な事情で
期限内に納めることができない場
合には、税務課までお越しいただ
くか、電話などでご連絡いただき、

◆滞納額が膨らむ前に、納税相談を
また、納期限までに納税され
ないと、督促状や催告書などを発
送し、督促状の発送後10日を経過
した日までに完納されない場合に
は、滞納処分を行います。
市では、平成24年度には、81件
の差押えを実施しました。滞納者
に対し、金融機関への預金調査や
勤務先への給与調査などを即時に
行い、滞納処分を執行しています。

◆税の公平性の確保
税金は、より良い市民サービス
のために欠かせない財源です。ほ
とんどの納税者は期限内に納税し
ていただいています。納期限を
過ぎて未納の方がいることも事
実です。
市では、納税の公平性を確保す
るため、滞納整理や滞納処分(差
押え)執行の強化に取り組んでい
ます。個人住民税(市・県民税)は、
岐阜県が徴収・滞納処分すること
も可能です。東濃県税事務所
と連携して、滞納処分による徴収
強化を行っています。

◆延滞金の割合が変わります
納期限を過ぎると、延滞金が加
算されます。
なお、現状の低金利による国税
の延滞金の見直しにより、平成26
年1月1日から延滞金の割合が変
わります。

	現行の割合		改正後の割合	
	本則	特例	本則	特例
納期限1カ月経過後	14.6%	適用無	14.6%	特例基準割合 +7.3%
納期限1カ月以内	7.3%	4.3%	7.3%	特例基準割合 +1%

◆特例基準割合 財務大臣が告示する国内銀行の新規の短期貸出約定平均金利の
当該年の前々年10月から前年9月までにおける平均に1%を加算した割合。例え
ば、財務大臣が告示する割合が1%の場合、特例基準割合は2%となります。

◆延滞金の割合が変わります
納期限を過ぎると、延滞金が加
算されます。
なお、現状の低金利による国税
の延滞金の見直しにより、平成26
年1月1日から延滞金の割合が変
わります。

◆市の重要な財源
市の平成25年度一
般会計当初歳入予算は
140億7,000万
円となっています。こ
のうち市税は47億2,
330万円

◆市税について理解を
毎年、11月1日から17日までの
一週間は、「税を考える週間」です。
市では、市民の皆さんが安全で
快適な生活を送れるように、社会
保障の充実、住宅や道路の整備、
教育や科学の振興など
幅広い事業を行っています。
「税」は、こうした事
業を維持していくため
にはなくてはならない
財源で、税金は私たち
が安心して生活するた
めに必要なものです。
この機会に、市民
税や固定資産税などの
「市税」について理解を
深めてください。
なお、「税を考える週
間」中、市役所ロビー
にて「税に関する作品」
の入賞作品を展示しま
す。

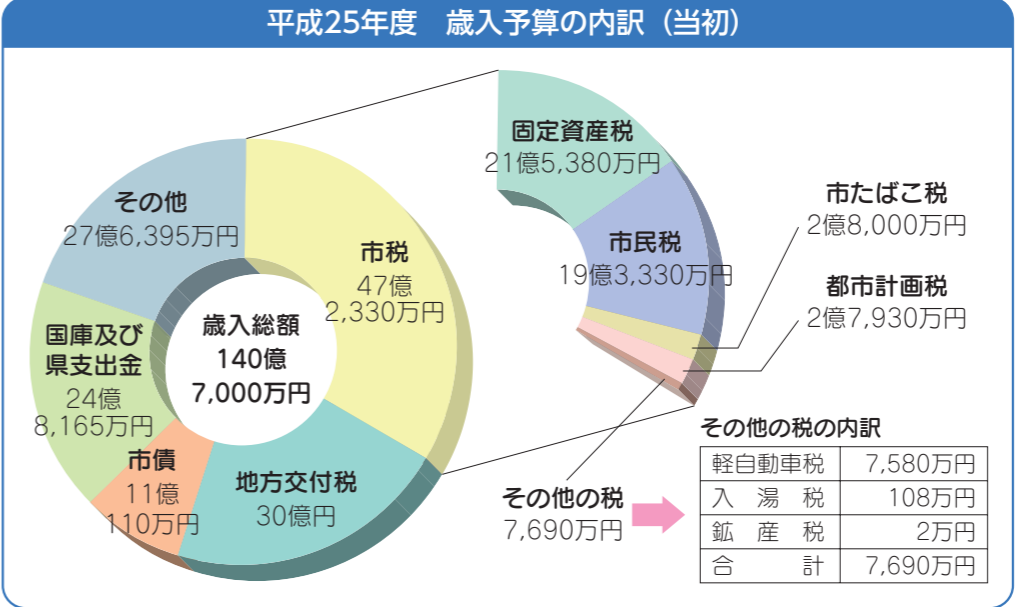

330万円、収入の約33.6%を
占め、市の重要な財源となってい
ます。このように私たち一人ひと
りが納める市税によって市の収入
が賄われています。市税の納期内
の納付にご協力をお願いします。

◆市税の納付は口座振替や延
長窓口のご利用を
納付は便利
で確実な口座
振替制度(各
納期限日に自
動的に引き落
とされます)
をご利用くだ
さい。納付場
所に行く時間
がない方などは特に便利です。
また、昨年度の軽自動車税に続
き、今年度から市・県民税普通徴
収、固定資産税・都市計画税につ
いても、コンビニエンスストアで
の納付が可能となりました。
○延長窓口
毎週火・木曜日(祝日を除く)は、
19時まで窓口時間を延長していま
す。
○振替手続
市内にある金融機関の各支店お
よび全国のゆうちょ銀行で利用で
きます。
預金口座のある金融機関へ納税
通知書、通帳および届出印を持参
のうえ、納期限の1カ月前までに
手続きしてください。



固定資産税 都市計画税

◎固定資産税についての相談・問合せ
税務課固定資産税係 ☎68-9755

固定資産税とは？
毎年1月1日を賦課期日とし、この日時点で固定資産(土地・家屋・償却資産)をお持ちの方に課税される税金です。福祉、救急、ごみ収集などの基礎的な行政サービスを支える重要な財源となっています。

都市計画税とは？
賦課期日において、都市計画用地区域・公共下水道事業地・土地区画整理事業施行区域内に土地・家屋をお持ちの方に課税される税金です。道路や公園などの施設を整備する都市計画事業、土地区画整理事業に要する費用に充てられています。



税額が決まる仕組みは？

1. 固定資産の評価額を決定します。その額を基に法律で定める計算式を適用し、納めていただく税額の基礎となる課税標準額を算出します。
2. 課税標準額に税率を乗じて、納めていただく税額を計算します。
税額 = 課税標準額 × 税率
(固定資産税1.4%、都市計画税0.3%)
3. 課税標準額や税額を記載した納税通知書を納税者に送付します。

◆住宅改修工事の固定資産税の減額措置について
住宅耐震改修工事、住宅バリアフリー改修工事、住宅省エネ改修工事を行った場合、家屋の固定資産税が減額されることがあります。

共通条件：改修に関わる部分の工事費が50万円を超える金額であること。

申請：改修工事完了後3カ月以内に申請を行ってください。それぞれの改修工事に個別の条件があります。

住宅用地は税金が減額されます!

住宅やアパートなどの敷地になっている土地については、固定資産税と都市計画税の課税標準額が軽減されます。

住宅用地の地積	課税標準額	
	固定資産税	都市計画税
200㎡以下の部分	評価額 × 1/6 <small>(特例率)</small>	評価額 × 1/3 <small>(特例率)</small>
200㎡を超え、住宅床面積の10倍までの部分	評価額 × 1/3 <small>(特例率)</small>	評価額 × 2/3 <small>(特例率)</small>

新築住宅は税金が減額されます!

一般住宅は新築後3年間(長期優良住宅は5年間)、3階建以上の準耐火、耐火構造住宅は5年間(長期優良住宅は7年間)次のように固定資産税が減額されます。

課税床面積	固定資産税額
120㎡以下の部分	1/2
120㎡を超える部分	減税なし

ただし、専用住宅(全てが居住部分)または併用住宅(居住部分割合が1/2以上)で、居住床面積が50㎡以上280㎡以下(一戸建て以外の賃貸住宅は40㎡以上280㎡以下)の新築住宅のみに適用されます。

ですので、詳細はお問い合わせください。

◆地籍調査が完了した地区の固定資産税などについて

地籍調査が完了した地区のうち、年末までに登記が完了した土地については、すべての土地の現況を確認し、翌年度より新たな登記地積、現況地目にて課税されます。

市民税 県民税

◎市民税についての相談・問合せ
税務課市民税係 ☎68-9751

◎県民税についての相談・問合せ
県庁税務課課税係 ☎058-272-1153

◆市民税・県民税とは？

毎年1月1日を賦課期日として、この日に住所のある市区町村および都道府県で課税される税金です。(市民税・県民税を総称して「住民税」と呼ぶこともあります)

納税義務者は賦課期日に当該自治体に住所のある方および当該自治体内に事務所、事業所、家屋敷をお持ちの方です。この税は、地域社会に必要な費用をできるだけ多くの住民に分担していただくという性格を持っています。ただし、専業主婦や学生のように所得のない人や生活保護受給者、前年所得が一定以下の人などは非課税となります。

市民税・県民税の税率

市民税も県民税も、広く均等に負担していただく「均等割」と、所得に応じて負担していただく「所得割」の2つから成り立ち、次のような税率となっています。

区分	均等割	所得割(合計10%)
市民税	3,000円	6%
県民税	2,000円	4%

*所得割は、課税を行う年度の前年(1月1日～12月31日)の所得を基に算出します。

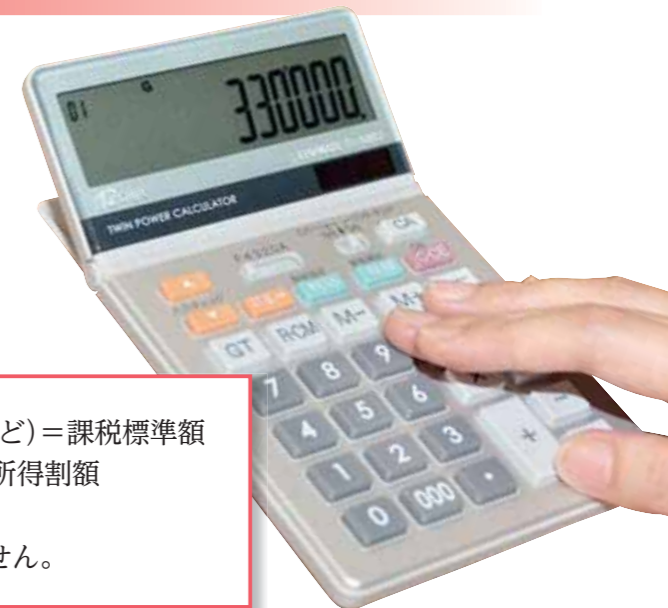

《一般的な住民税の計算》

- ① 所得 - 所得控除(基礎控除・社会保険料控除・扶養控除など) = 課税標準額
 - ② 課税標準額 × 税率(10%) - 税額控除(調整控除など) = 所得割額
 - ③ 所得割額 + 均等割額(5,000円) = 市民税・県民税額
- *これは一般的な例であり、一部の事例には当てはまりません。

平成26年度から市民税・県民税の均等割額が変更されます(特例措置)

「東日本大震災からの復興に関し地方公共団体が実施する防災のための施策に必要な財源の確保に係る地方税の臨時特例に関する法律(平成23年法律第118号)」が施行されたことに伴い、東日本大震災を教訓として地方公共団体が緊急に、かつ即効性のある防災・減災のための施策を実施するために必要な財源を確保するため、臨時措置として平成26年度から平成35年度までの間、上記の市民税および県民税均等割額にそれぞれ500円を加算することになりました。

皆様のご理解とご協力をお願いします。

税務署からのお知らせ ～年末調整説明会のご案内～

多治見税務署では、年末調整事務における留意事項などについての説明会を開催します。

◆日時 11月14日(木) 10時～12時

◆場所 土岐市文化プラザ(ルナホール)

◎問合せ 多治見税務署法人課税第一部門 ☎22-0243 (ダイヤルイン)



固定資産税・都市計画税 Q & A

～よくある質問にお答えします～

土地のこと

- 土地の登記地目が畑なのに、評価が宅地となっているのは？
固定資産税は、現在の土地利用の状況により地目を認定し課税されます。登記上、畑の地目であっても、実際に建物が建っている場合や駐車場などに利用されている場合は、現況地目は宅地として評価されます。
- 地籍調査をして地積が変わりましたが、課税明細書の地積が変わっていないのは？
①地籍調査の立会後、筆ごとの新たな地積や地目、測量図などの確認(閲覧)が行われ、その後およそ1～2年かけて地籍調査の成果として登記されます。
②年末までに登記が完了した『地籍調査地区』についてのみ、翌年から新たな地積で課税されます。



建物のこと

- 住宅に係る税額が急に高くなるのは？
新築住宅に対しては、一定の要件を満たせば、その税額を3年度分(3階建以上の中高層耐火住宅などは5年度分)減額する特例措置が設けられています。したがって、平成26年度においては、平成22年(3階建以上の中高層耐火住宅などは平成20年)に新築された住宅について、減額適用期間が終了するので本来の税額になります。
- プレハブの物置も課税対象となるの？
プレハブを含む物置、車庫(カーポートは除く)など簡易な建物であっても、土地に定着し、屋根と壁があり、独立して風雨をしのぎうる一定空間を有するものは課税対象となります。



土地と建物のこと

- 年の途中で、土地・家屋を売った場合や、家屋の取り壊しがあった場合の税金は？
固定資産税・都市計画税とも1月1日現在の固定資産に対して課税されますので、その年度は課税の対象となり、月割や日割をすることはありません。また、1月2日以降に土地や建物を取得された場合は、その年の1月1日には所有者ではないため、翌年度からの課税となります。
- 下水道が通りましたが、固定資産税に影響しますか？
土地および建物に対して、新たに都市計画税が課税されます。下水道受益者負担金の賦課対象区域の公告が行われた翌々年度から、課税標準額の0.3%が都市計画税として課税されます。



税務署からのお知らせ

税を考える週間 期間 11月11日(月)～11月17日(日)
テーマ 「税の役割と税務署の仕事」

国税庁(税務署)では、国民の皆さんに国の基本となる税と税務行政に対する理解を一層深めてもらうとともに、国税庁(税務署)の取り組みに関する意見や要望を聴く機会として「税を考える週間」を設け、さまざまな行事を実施しています。

国税庁ホームページ(<http://www.nta.go.jp>)に「税を考える週間」の特集ページを開設しますので、ぜひ、ご覧ください。

◎問合せ 多治見税務署 ☎22-0101



教育委員 加藤博之さん



教育委員長 矢野元子さん

10月1日に開催された第11回教育委員会臨時会で、昨年10月から教育委員長として活躍された安藤巖さんの後任に、日吉町の矢野元子さんが選出されました。委員長の任期は1年で、教育委員会を代表し、会議を主宰します。

また、臨時会に先立ち、新しい教育委員として陶町の加藤博之さんに、市長から辞令が交付されました。

なお、平成21年から教育委員として、また、平成23年から1年間、教育委員長としてご活躍いただいた伊藤治さんは、任期満了に伴い、9月30日をもって退任されました。



就任のご挨拶

教育委員長 矢野 元子

この度は教育委員長に選任され、このような重責を担うことに身の引き締まる思いです。

教育委員会の当面の課題であります、市内中学校の統合再編は「瑞浪南」「瑞浪北」という校名も決定し、それぞれの地域の統合準備委員会では、よりよい学校づくりを目指してさらに協議を重ねていただいています。新中学校と地域が支え合い、いろいろな活動を通じて子どもたちが成長できることを望みます。

今年度、学校教育では、確かな学力の向上、子どもが豊かな生徒指導、一人ひとりの特性に応じた支援の充実、生きる力の基礎を育む就学前教育支援など推進してまいります。

これら多岐にわたる教育行政推進のために誠実に努めてまいりますので、皆さまのご協力をよろしくお願い申し上げます。

多治見年金事務所からのお知らせ

「社会保険料(国民年金保険料)控除証明書」が送付されます

国民年金保険料は、納付した全額が所得税・市県民税の社会保険料控除の対象になります。年末調整や確定申告で控除の申告をする場合は、支払額を証明する書類の添付が必要です。11月上旬に日本年金機構から「控除証明書」が送付されますので、年末調整や申告を行う時まで大切に保管してください。

なお、10月1日から12月31日までの間に今年初めて国民年金保険料を納付された方には、翌年2月上旬に「控除証明書」が送付されます。

～控除証明書に関する問い合わせ～

控除証明書専用ダイヤル ☎0570-070-117 IP電話などの方は ☎03-6700-1130

◆期間 11月1日～平成26年3月14日

◆時間 平日 8時30分～17時15分(第2土曜日は9時30分～16時)



年金受給者の皆さんへ

扶養親族等申告書は期限までに提出ください

課税対象(障害年金・遺族年金は課税されません)となる年金受給者の方には、10月下旬から11月上旬に日本年金機構から「扶養親族等申告書」が送付されます。

申告書に記載されている提出期日までに日本年金機構へご提出ください。

◎問合せ 多治見年金事務所 ☎22-0255

平成26年分「扶養親族等申告書」が送付される方

年齢	65歳未満	65歳以上
	年金額が108万円以上	年金額が158万円以上

消費生活のお話

◎問合せ
市民協働課
☎68・9748

なかなか減らない 新聞購読契約トラブル



「いつでも解約できる」と言われ契約し、解約を申し出ると高額な解約料を請求された。
アンケート用紙だと言われて記入したら、実は新聞の購読契約書だった。

常識を超える長期契約や数年先からの契約を勧められたり、販売目的を告げずに訪問されて強引に契約を迫られ、意図しない契約をしてしまったり、景品につられて契約をしてしまったという高齢者からの相談がまだまだ多い状況です。

トラブル防止の観点から、長期契約や数年先からの契約は避けることが無難です。また、望まない契約は、クーリング・オフをしましょう。

少しでも不安に思ったらご相談ください。

○専門相談員による消費生活相談

◆日時 毎週火曜日10時～16時(要予約)

◆場所 市役所市民相談室

契約者の平均年齢は年々高くなっており、中でも、高齢の契約者については、長期間の契約に関わる苦情が多数寄せられています。

市長からの発信



「市政直行使について のお願いです!」

皆さん、こんにちは。
10月は、市内各地で、秋祭りが盛大に開催され、私も地区の皆さんとともに、餅つき、餅投げなどに参加し、祭りを堪能しました。

特に、日吉町の酒波神社の例大祭は、「本殿」と「鐘楼」が国の有形文化財に登録されたことも相まって、祝賀ムードのなか、厳粛に、かつ、盛大に執り行われました。

これもひとえに、地域の皆さんのご尽力の賜物であります。このことは日吉町のみならず、瑞浪市の名誉であり、これからも後世に引き継いでいかなければなりません。

さて、私は、市政に対する基本的姿勢として、現場主義、対話主義を心がけており、その一環として、今年も地域懇談会「市長と語る会」を市内10カ所のほか、中京学院大学をはじめ、麗澤瑞浪、瑞浪、中

京高校でも開催しました。それぞれの会場でいただいた意見、提案は、「広報みずなみ」や市ホームページにて公表していきますので、ご一読ください。

また、市民アンケートも実施し、皆さんの考えや感じていらっしゃることもお聞きしています。

さらに、市政に対する意見やアイデアを「市政直行使」としてメールや手紙などで受け付けています。いただいたすべての意見やアイデアに対して、担当課で回答を作成し、返送させていただいておりませんが、匿名の場合は、返送することができません。

私としては、いただいたすべてのご意見に対して、回答を返送して、市の考え方もご理解いただきたいと考えております。

個人情報必ず守りますので、安心して、ご意見などをお寄せください。

市長 水野光二

平成25年秋季火災予防運動(11月9日(土)～11月15日(金))

全国統一
防火標語

「消すまでは 心の警報 ONのまま」

ONのまま

秋季火災予防運動が、11月9日から一週間、全国一斉に実施されます。この運動は火災の発生しやすい時季を迎えるにあたり、市民の防火意識を一層高め、火災の発生や人命および財産の損失を防ぐことを目的として行われます。

過去最多の応募数「火災予防ポスター」

平成25年度火災予防ポスターを募集したところ、332点という大変多くの応募がありました。

どの作品もレベルが高く、文字を貼りつけるなどの技法も工夫されており、アイデアに富んだ作品ばかりで、厳正な審査の結果、22名の皆さんが入賞されました。

入賞作品のうち2点を岐阜県少年消防クラブ運営指導協議会主催の火災予防ポスター募集に応募したところ、松原希実さんの作品が一般財団法人岐阜県消防協会会長賞に、伊藤菜那さんの作品が岐阜県少年消防クラブ運営指導協議会長賞に選ばれました。

一般財団法人岐阜県消防協会会長賞

瑞浪市消防協会会長賞



稲津中学校1年
松原 希実

岐阜県少年消防クラブ運営指導協議会長賞

瑞浪市消防友の会会長賞



瑞浪中学校3年
伊藤 菜那

瑞浪市危険物安全協会会長賞



陶小学校4年
安藤 太一

◆特選(3点)

- 稲津中学校 1年 堀 愛美
- 稲津中学校 1年 水野 瀬奈
- 瑞浪中学校 3年 木股 真代

◆優秀賞(6点)

- 日吉小学校 4年 大竹 宝良
- 釜戸小学校 5年 伊藤 智記
- 稲津中学校 1年 寺井 花名
- 稲津中学校 1年 河本 真歩
- 瑞浪中学校 3年 山本 海斗
- 瑞浪中学校 3年 渡邊 嵯也音

◆入選(10点)

- 陶小学校 4年 景山 未悠
- 釜戸小学校 5年 石川 捺稀
- 土岐小学校 6年 安藤 遼
- 瑞陵中学校 1年 岡本 結良
- 瑞陵中学校 2年 伊佐次 佑基
- 陶中学校 2年 中山 友見
- 瑞浪中学校 3年 白木 理子
- 瑞浪中学校 3年 加納 孝也
- 日吉中学校 3年 小栗みずき
- 麗澤瑞浪中学校 3年 犬飼 梨乃

消防本部からの お知らせです

「火災予防ポスター展」

火災予防運動期間中、総合消防防災センターのロビー(消防本部内)で、上記の火災予防ポスター入賞者の展示を行います。ぜひ、お越しください。

「幼年消防クラブ防火パレード」

秋季火災予防運動に先駆けて、啓明保育園の園児がプラカードやまといを持ち、火災予防を呼びかける防火パレードを行います。



◆日時 11月8日(金) 9時30分より

◆コース 栄町通り～瑞浪駅前、公園通り～竜門通り

*雨天の場合は11日(月)に順延します。

◎問合せ 消防本部予防課 ☎68・2001

インフルエンザ予防接種のお知らせ

高齢者の方の定期的インフルエンザ

予防接種法に基づき、高齢者の方に予防接種を行います。

対象者	瑞浪市に住民票があり、本人の意思により接種を希望される次の方 ①接種日に満65歳以上の方 ②接種日に満60歳以上の方で、心臓・じん臓・呼吸器の機能障害、またはヒト免疫不全ウイルスによる免疫の機能障害により、日常生活が極度に制限される方(概ね身体障害者手帳1級程度の方)
実施期間	11月1日～平成26年1月31日
接種回数	1回
自己負担金	1,500円
接種方法	事前に、下記医療機関へ直接申し込んでください。
持ち物	健康保険証、運転免許証など住所・生年月日が確認できるもの

1歳から中学生までの任意のインフルエンザ

1歳から中学生までで市内の指定医療機関で接種される方に費用の一部を助成します。

対象者	瑞浪市に住民票があり、接種日に満1歳から中学3年生までの方
実施期間	11月1日～平成26年1月31日
接種回数	①満1歳～満13歳未満…2回(2～4週間の間隔をおいて接種) ②満13歳以上…1回
自己負担金	市の助成額を差し引いた金額(医療機関により費用は異なります。市の助成額は、1回につき1,900円)
接種方法	事前に、下記医療機関へ直接申し込み、保護者同伴のうえ、接種してください。母子健康手帳、健康保険証など住所・生年月日が確認できるもの
持ち物	

インフルエンザなどの感染症予防には、**手洗い・うがい**も忘れずに!



【インフルエンザ予防接種指定医療機関一覧】

東濃厚生病院	68-4111	明生クリニック	68-0068	東濃中央クリニック	67-1118
タチ医院	68-3043	とよだ小児科クリニック	66-2250	わだ内科外科クリニック	68-3177
佐々木皮フ科	66-6611	野田整形外科	68-1817	広瀬クリニック	66-2112
高村耳鼻咽喉科	67-1187	東濃眼科	67-3413	玉田医院	69-2005
◎瑞浪病院	67-1221	嶋崎内科医院	67-2363	西尾医院	65-2701
セオ医院	68-2733	こせき醫院	68-1177	石田医院	65-2390
宮川クリニック	68-2959	勝股医院	68-8896	塚田婦産科院	63-2002
岩島医院	68-6116	東濃クリニック	66-2217	大湫病院	63-2231

◎印の医療機関は、1歳から中学生までの任意インフルエンザ予防接種の指定医療機関ではありません。
*時間などについては、各医療機関にお問い合わせください。(高齢者は土岐市の一部医療機関でも接種が可能です)

インフルエンザワクチンとは?

インフルエンザは普通のかぜに比べて、気管支炎や肺炎を合併し、重症化することが多いのが特徴です。基礎疾患がある方や妊婦、乳幼児、高齢者は感染しないように予防が大切です。ワクチンを接種すると、接種していない人に比べ、症状が軽く、高齢者では肺炎で死亡する率が約3分の1になると言われています。

インフルエンザワクチンの効果は接種後2週間から約5カ月間継続するため、より有効性を高めるためには、12月中旬までに接種しておくことが必要です。

予防接種の副反応として、痛みや腫れのほか、わずかに熱が出たり、寒気、頭痛、全身倦怠感などがみられることがあります。通常2～3日で治ります。また、接種後数日から2週間以内に発熱、頭痛、けいれん、運動障害、意識障害の症状が現れるなどの報告があります。非常にまれですが、ショックやじんましん、呼吸困難などの重い副反応があらわれることがあります。厚生労働大臣が予防接種によるものと認定した場合は、予防接種法に基づく健康被害救済の給付の対象となります。

過去にワクチンでアレルギーを起こした方、鶏卵・鶏肉に過敏症のある方は、主治医とご相談ください。

◎問合せ 保健センター ☎67-2700

【セアカゴケグモ】にご注意を!

9月26日(木)、屏風山パーキングエリア上りトイレ前(土岐町)で、メスのセアカゴケグモ一匹が発見されました。

このクモは、特定外来生物の毒グモで、かまれると激しい痛み、腫れ、寒気、嘔吐などの症状が出る場合がありますので、ご注意ください。

なお、このクモは家庭用殺虫剤を直接吹きかけることで駆除することが可能です

*発見された場合は、駆除後、速やかに下記までご連絡ください。

◎問合せ
県東濃振興局環境課
☎23-1111 (内線217)
環境課
☎68-9806



▲セアカゴケグモ

御嶽宿・細久手宿中山道往来

～なかせんどううおーく～

中山道のなかでも、当時の風情を感じられる細久手宿～御嶽宿間の11.8kmを歩くウォーキングイベントを行います。

また、特産品などの販売、飲み物の提供などおもてなしを行います。ぜひ、ご参加ください。

◆日時 11月10日(日) 8時30分～15時(小雨決行)

受付8時30分～10時

◆受付場所 細久手公民館・御嶽宿さんさん広場

◆駐車場 ㈱クリスタルクレイ日吉工場前広場
(御嶽宿側には駐車場はありません)

◆臨時バス

①瑞浪市役所→(10分)瑞浪駅北ロータリー→(20分)細久手宿
(出発時間:8時20分・8時40分・9時・9時20分・9時40分・10時)

②御嵩駅→(40分)→瑞浪駅北ロータリー→(10分)→瑞浪市役所
(11時～15時の間、随時運行)

③細久手宿⇄御嶽宿(25分)
(8時30分～15時の間、随時運行)

*御嶽宿から歩く場合は、①および③のバスをご利用ください。

*なお、道路事情などでバスが延着することがあります。あらかじめご了承ください。

◎問合せ 商工課 ☎68-9803



第39回 瑞浪市健康まつり



◆日時 11月23日(土・祝)
9時30分～15時

◆場所 総合文化センター

◆内容

【各部会イベント】9時30分～13時

*今年度は13時にイベントは終了します。

医師部会…健康相談、血圧測定、検尿
歯科医師部会…歯科検診、フッ化物塗布など
薬剤師部会…薬の相談、健康茶の試飲など
食生活改善推進協議会…食事チェック、試食
スポーツ推進委員会…体力測定
鍼灸マッサージ師会…腰痛、肩こりなどの相談
消防署コーナー…煙体験、消防車両展示など
認知症疾患医療センターコーナー
図書館コーナー…健康に関する書籍の展示
東濃厚生病院コーナー…骨密度測定など

*各部会のイベントなどの詳細は本号と同梱のチラシをご覧ください。

【健康講演会】13時30分～15時

『いつまでも若々しく生きるために』

◆講師 白澤卓二氏(順天堂大学大学院医学研究科 加齢制御医学講座教授)

◆入場料 無料

◎問合せ 保健センター ☎67-2700

【環境フェア】9時30分～15時

市民の皆さんが環境に関心を持っていただけるよう、環境をテーマにした展示などを行う「環境フェア」を開催します。

◆内容

EV車(電気自動車)の試乗、ペレットストーブ(おが粉やかんな屑など製材副産物を圧縮成型した小型の固形燃料を燃料とするストーブ)、太陽光発電パネルの展示など

◎問合せ 環境課
☎68-9806



僕らのフューチャーエネタウンストーリー



日時 11月2日(土)・3日(日・祝)・4日(月・祝)
10時～16時

場所 市民体育館

入場無料

★おもしろステージ

あっと驚く科学ショー、シャボン玉ショー、「E-Boy」と対戦する勝ち抜きクイズ大会など楽しい催しがいっぱい!

★瑞浪の星空

一度に55人が入れる移動式プラネタリウム。その日の瑞浪の星空が見えるよ。

★月面歩行タウン

重力が地球の1/6の月面を歩くような体験ができるよ。

ほかにも、工作チャレンジパーク、超深地層タウン、フューチャースマートエネルギータウンなど楽しい催しがいっぱい!

*無料シャトルバスがJR瑞浪駅から随時運行します。なお、期間中、市民公園内の文化施設(化石博物館・地球回廊・陶磁資料館・市之瀬廣太記念美術館)は入場無料となります。

◎問合せ 企画政策課 ☎68-9740

「鶴ヶ城登城道整備事業」への 交付が決定しました

9月4日(水)に瑞浪市夢づくり地域交付金事業審査会が開催され、平成25年度夢づくり地域交付金事業「ステップアップ事業(*)」について、審査の結果、『鶴ヶ城登城道整備事業』(土岐地区まちづくり推進協議会)への交付が決定しました。

【事業内容】

「鶴ヶ城跡」は、県の文化史跡であり、地域にとっても重要な歴史的財産ですが、長年、雨にさらされ、階段の腐食が進行し、一部斜面が崩れているほか、草木が生い茂った状態です。地域の歴史や文化を守り、後世に継承していくために、土岐地区まちづくり推進協議会が主体となって登城道の整備を行います。

*ステップアップ事業

地域の活性化や課題解消に効果の高い事業で、一時的に多大な事業費が必要となる事業や地域が継続的に実施する通常事業をさらにステップアップさせる事業。

◎問合せ 市民協働課 ☎68-9748



地元弁護士による 法律相談会(無料)

ご相談の内容や問題となっている金額に制限がなく、すべての法律問題や事件を扱うことができます。のは、弁護士だけです。

地元の弁護士が無料で相談に対応します。

◆相談日時・連絡先

	期 日	時 間	予約電話番号
①	11月16日(土)	10時～12時	23-6305(小川)
②	11月23日(土・祝)	13時～15時	0573-25-0701(大岡)
③	12月14日(土)	13時～15時	24-1398(富田)
④	12月21日(土)	10時～12時	23-6305(石垣)
⑤	1月18日(土)	10時～12時	23-2701(森本)
⑥	1月25日(土)	13時～15時	0573-67-8708(山本)

◆対象者 東濃5市に在住・在勤の方

◆場 所 ①④⑤ 多治見市産業文化センター
②③⑥ 中津川駅前にぎわいプラザ

●申込方法 前日までに電話

にてご予約ください。

* 予定人数に達し次第、締め切ります。



乳幼児個別医療機関予防接種

予防接種の詳細や指定医療機関は「平成25年度 瑞浪市健康カレンダー(乳幼児版)」をご覧ください。保健センターへお問い合わせください。

種類	対象者(満〇歳未満とは、誕生日の前々日までです)	接種方法
ヒブ	●1期初回(27～56日の間隔で3回接種) 平成25年9月生まれ(生後2カ月過ぎたら接種可能です) ●1期追加(1回接種) 満5歳未満で7～13カ月前に1期初回接種(3回)が終了している児 *生後2カ月から満5歳未満で、まだ接種していない児も含む	希望する指定医療機関へ直接電話で予約してください。(予診票は赤ちゃん訪問でお渡しします) 予診票をお持ちでない方は、保健センターまでご連絡ください。
小児用肺炎球菌	●1期初回(27日以上の間隔をあけて3回接種) 平成25年9月生まれ(生後2カ月過ぎたら接種可能です) ●1期追加(1回接種) 1歳～1歳3カ月の間で1期初回終了後60日以上経過している児 *生後2カ月から満5歳未満で、まだ接種していない児も含む	
4種混合 (百日せき ジフテリア 破傷風 ポリオ)	●1期初回(20～56日の間隔で3回接種) 平成25年8月生まれ(生後3カ月過ぎたら接種可能です) *生後3カ月から満7歳6カ月未満で、3種混合・不活化ポリオともにまだ接種していない児も含む	
不活化ポリオ	●1期初回(20～56日の間隔で2回または3回接種) 生後3カ月から満7歳6カ月未満で、生ポリオワクチンを2回接種していない児(4種混合を接種している児を除く) ●1期追加(1回接種) 満7歳半未満で12～18カ月前に1期初回接種が終了している児	希望した指定医療機関へ直接電話で予約してください。予診票をお持ちでない方は、保健センターまでご連絡ください。
3種混合 (百日せき ジフテリア 破傷風)	●1期追加(1回接種) 満7歳半未満で1年以上前に1期初回接種(3回)が終了している児	①11月22日(金)までに、申込ハガキを保健センターへ提出してください。 ②12月2日(月)以降に、希望した指定医療機関へ直接電話で予約してください。 ③予診票と母子健康手帳を持参し接種してください。 *申し込まれた医療機関は変更できません
麻しん・風しん 第1期	平成24年11月生まれ *満1歳～2歳未満で、まだ接種していない児も含む (麻しん・風しんにかかったことがある児も混合ワクチンを接種できます)	
日本脳炎 (1期初回・追加)	●1期初回(6～28日の間隔で2回接種) 平成22年11月生まれ ●1期追加(1回接種) おおむね1年以上前に1期初回(2回)が終了している児 *平成7年4月2日～平成19年4月1日生まれの方で、まだ日本脳炎の予防接種が完了していない方は、20歳に到達するまでの間は、定期予防接種を受けることができます。	

◎問合せ 保健センター ☎67-2700

11月1日から予防接種法の一部改正により、定期接種として使用できる小児用肺炎球菌ワクチンが、「プレベナー(沈降7価肺炎球菌結合型ワクチン)」から「プレベナー13(沈降13価肺炎球菌結合型ワクチン)」に切り替わります。両ワクチンの接種スケジュールは同じですので、残りの接種回数を、スケジュール通り「プレベナー13(沈降13価肺炎球菌結合型ワクチン)」で実施してください。

*詳細は、厚生労働省のホームページに公開されている「小児用肺炎球菌ワクチンの切替えに関するQ&A」(http://www.mhlw.go.jp/bunya/kenkou/kekaku-kansenshou28/qa_haienkyuukin.html)を参照されるか、保健センターへお問い合わせください。



催し

「新春用の寄せ植え」

- ◆日時 11月24日(日) 9時30分～12時
- ◆講師 田中靖子氏(フラワーデコレーター)
- ◆定員 一般20名 ◆参加費 1,100円
- ◆締切 11月17日(日)
- ◎申込・問合せ 竜吟の森自然ふれあい館 ☎63-0015

恐竜の復元模型を作ろう!

- 恐竜について最新の研究成果を紹介後、ティラノサウルスの復元模型に挑戦します。大人も子どもも楽しめる内容です。
- ◆日時 12月1日(日) ①10時 ②13時
*2回とも同じ内容です。(約2時間)
 - ◆場所 化石博物館別館・研修室
 - ◆講師 徳川広和氏(古生物模型作家)
 - ◆参加費 1,000円
 - ◆定員 20名
 - ◆対象 小学生以上
 - ◎申込・問合せ 化石博物館 ☎68-7710



地域交流センターときわ事業案内

ときわ映画館 「カルテット!」

- ◆日時 11月17日(日) ①10時 ②14時
- ◆出演 高杉真宙・剛力彩芽・鶴田真由・細川茂樹
- ◆会費 500円

作品展示 「アイランドジーアイますみ展示会」

- ◆期間 11月2日(土)～29日(金)
- ◆時間 10時～16時

ときわ「うたごえ喫茶よろこび」

- ◆日時 11月21日(木) 10時30分～12時
- ◆場所 地域交流センターときわ 多目的ホール
- ◆会費 500円(ドリンク・お菓子付き)
- *事前申込は不要です。

第2回シルバー講座まつり

- ◆日時 11月16日(土)13時開場(13時30分開演)
- ◆場所 地域交流センターときわ 多目的ホール
- *特別ゲストの高瀬伸也さんの歌謡ショーもあります。(入場無料です)
- ◎問合せ 地域交流センター「ときわ」 ☎66-1282

「セラパーク楽々市」開催!

- ◆日時 11月23日(土・祝)・24日(日) 10時～16時
- ◆場所 セラミックパークMINO
- ◆内容 「あきんど市」、「骨とう市」、「青空市」
- ◎問合せ (公財)セラミックパーク美濃 ☎28-3200

お知らせ

11月は児童虐待防止推進月間です

- 近ごろ、虐待の件数は増加傾向にあり、大切な子どもの命が奪われる悲しい事件も後を絶ちません。子どもへの虐待は、健全な成長・発達を阻害するばかりでなく、長期にわたって深刻な影響を与えるため、早期発見が何よりも重要であり、社会全体で解決すべき問題です。
- あなたの通告(相談)が子どもを守るとともに、子育てに悩む保護者を支援するための大きな一歩となります。子どもからのSOSを見逃すことなく、「何かおかしい、虐待かも」と感じたら、市の相談窓口もしくは児童相談所に迷わず通告(相談)してください。
- ◎問合せ 社会福祉課子育て支援室 ☎68-2115
 - 東濃子ども相談センター ☎23-1111(内線402)

11月12日から25日は「女性に対する暴力をなくす運動」実施期間です

- 暴力は、その対象の性別や加害者、被害者の間柄を問わず、決して許されるものではありませんが、特に配偶者などからの暴力、性犯罪、買春、人身取引、セクシャル・ハラスメント、ストーカー行為など、女性に対する暴力は、女性の人権を著しく侵害するものであり、男女共同参画社会を形成するうえで克服すべき重要な課題です。
- 決して許されないものであると一人ひとりが意識を持つことが大切です。
- ◎問合せ 社会福祉課子育て支援室 ☎68-2115

中京学院大学中京短期大学部公開講座「やる気のある子どもに育てよう」

- ◆日時 11月30日(土) 9時30分～11時50分
- ◆場所 中京学院大学瑞浪キャンパス(土岐町)
- ◆内容 【第1部】～言語力と他者理解～
【第2部】～食べ物のもったいないを考えよう～
- ◆定員 第1部…80名 第2部…親子20組
- ◆申込方法 住所、氏名、電話番号および託児希望の場合(詳細はお問い合わせください)はお子さんの年齢を添えて、電話、FAX、メールにてお申し込みください。
- ◆受講料 無料
- ◎申込・問合せ 中京学院大学瑞浪キャンパス公開講座事務局 ☎68-4555(代表) FAX 68-4568 soumu@chukyogakuin-u.ac.jp



難聴児補聴器購入等助成制度のご案内

- 身体障害者手帳の交付対象とならない軽度・中等度難聴児が、補聴器を利用して、聴こえを確保し、コミュニケーション能力などを身につけることができるように支援するため、補聴器購入費、修理費の助成をします。
- ◆助成対象者(次の要件をすべて満たす方)
 - ・瑞浪市内に住所を有する18歳未満の方
 - ・両耳の聴力レベルが原則30dB以上70dB未満で、身体障害者手帳の交付対象とならない方
 - ・補聴器の装用が必要と医師に診断された方
 - ・市民税所得割課税額46万円以上の方がいない世帯に属する方
 - ◆助成額 難聴の程度により定められた基準額の範囲内で、購入費用の2/3
 - *既に購入された補聴器は、助成の対象になりません。購入、修理の前に助成申請の手続きが必要になります。
 - ◎問合せ 社会福祉課障がい福祉係 ☎68-2113

不動産などに関する諸問題についての無料相談を開催します!

- 資格を持った相談員が、不動産取引に係わる紛争に関する助言や苦情解決に努める、無料相談会を開催します。
- ぜひ、この機会をご利用ください。(次回は平成26年2月13日(木)に開催予定)
- ◆日時 11月14日(木) 13時～15時
 - ◆会場 市役所1階 市民相談室
 - ◆担当 (社)岐阜県宅地建物取引業協会会員
 - *予約不要。ただし、事前にご連絡いただくことで、より具体的な相談が受けられます。
 - ◎予約・問合せ 都市計画課 ☎68-9817

ハローワーク多治見管内合同企業説明会

- ハローワーク多治見管内(多治見市・土岐市・瑞浪市・可児市・御嵩町)の各企業が求職希望者に対して説明会を行います。
- ◆日時 11月27日(水) 13時～16時 (受付開始は12時30分～)
 - ◆場所 セラトピア土岐
 - ◆参加企業 ハローワーク多治見管内事業所
 - ◆対象者 一般求職および大学・短大・高校・高専・専修学校など新規卒業予定者
 - ◎問合せ 東濃可児雇用開発協会 担当:柴田 ☎22-0111

募集

エコドライブ講習会参加者募集

- ◆日時 11月14日(木) 13時～15時
- ◆場所 大原自動車学校(多治見市幸町)
- ◆定員 30人(先着順) ◆受講料 無料
- ◆持ち物 運転免許証
- ◆申込 11月12日(火)までに住所・氏名・電話番号をFAXまたはメールでご連絡ください。
- ◎申込・問合せ 県環境管理課 ☎058-272-1111(内線2694) FAX 058-278-2610 c11264@pref.gifu.lg.jp

准看護学校の生徒募集

- 多治見市医師会准看護学校では、平成26年度(平成26年4月入学)の生徒を募集します。
- ◆募集人員 28名
 - ◆受験資格 心身共に健康で中学校卒業以上の学歴を有する者(見込者を含む)
 - ◆受付期間 平成26年1月9日(木)～31日(金)
 - ◆試験日 平成26年2月5日(水) ◆会場 多治見市医師会館
 - ◆試験科目 数学・国語・英語・面接
 - ◆合格発表 平成26年2月13日(木)
 - *合格者のみ本人に郵送(合格者の番号のみ玄関に掲示します)
 - ◎問合せ 多治見市医師会准看護学校 ☎22-3051 (土・日および祝日を除く9時～17時)

健康

胃がん・大腸がん・肺がん検診(要予約)

- ◆日時 11月18日(月)および27日(水) 8時30分～11時
- ◆場所 保健センター
- ◆対象者 土岐地区・益見町の40歳以上の希望者
- ◆費用 個人負担 各500円
- ◎予約・問合せ 保健センター ☎67-2700

歯科休日在宅当番医(救急)診療

- ◆診療時間 9時～15時(電話予約が必要です)
- | 月日 | 在宅当番医院 | 電話番号 |
|-------------|------------|---------|
| 11月23日(土・祝) | ごとう歯科・矯正歯科 | 67-1005 |

健康相談

- ◆日時 11月19日(火) 13時～16時
- ◆場所 保健センター
- ◆内容 健康に関する相談、血圧測定、検尿など
- ◆担当 保健師・管理栄養士
- *家族が代理で相談していただいても結構です。
- ◎問合せ 保健センター ☎67-2700

ちびとも! 11月 生まれ

平成24年

今月1歳になる、みずなみのルーキーたちです。元気に育てね!



こんどう けいが
近藤 敬牙ちゃん
11月2日生 松ヶ瀬町



かとう そうま
加藤 颯真ちゃん
11月5日生 西小田町



なかしま
中嶋 そあちゃん
11月7日生 宮前町



ふるた しん
古田 深ちゃん
11月8日生 上野町



うじいえ みゆ
氏家 心優ちゃん
11月13日生 薬師町



やまうち はな
山内 羽菜ちゃん
11月14日 明世町



おおたけ まお
大竹 真央ちゃん
11月18日 日吉町



かとう うみと
加藤 海音ちゃん
11月18日 山田町

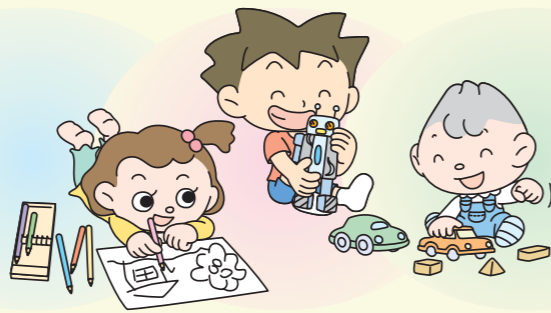

もうすぐ1歳 平成24年12月・平成25年1月生まれの赤ちゃん募集!

①氏名・ふりがな ②性別 ③住所 ④誕生日 ⑤電話番号を明記し、写真と一緒に、次のいずれかの方法で送ってください。

締切…【12月生まれ】11月8日(金) 【1月生まれ】12月9日(月)

●メール info@city.mizunami.lg.jp へ

●郵送 〒509-6195 上平町1-1 瑞浪市役所「広報みずなみ」担当あて

●直接 市役所4階の「記者室」へ ◎問合せ 企画政策課 ☎68-9735

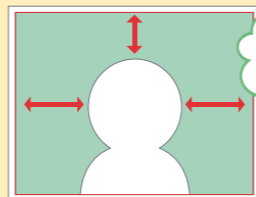

顔全体を写してね!

岐阜県緊急消防援助隊 訓練開催のお知らせ

岐阜県緊急消防援助隊の指揮、連携活動能力の向上を目的として、平成25年度の緊急消防援助隊訓練が瑞浪市で実施されます。

緊急消防援助隊は、地震などの大規模災害や特殊災害時における人命救助などの活動を行うもので、一昨年の東日本大震災の際には、44都道府県の緊急消防援助隊が出動し、岐阜県からも延べ136隊526人の消防職員が被災地の福島県で活動しました。

訓練開催時には、ご迷惑をおかけしますが、ご理解とご協力をお願いします。



平成24年度岐阜県緊急消防援助隊訓練のようす(海津市)

◎問合せ 消防本部警防課 ☎68-2001

*市民公園内では、係員の指示に従ってください。

*訓練はどなたでも見学していただけます。

◆場所 市民競技場

◆日時 11月13日(水) 予備日14日 10時~12時

まいにちが... びよい ほん! 日利

新規購読雑誌のおしらせ 新しい雑誌のラインナップ、ご紹介!

市民図書館の雑誌コーナーに、10月から新しく4誌が加わりました。

- 「MUSIC MAGAZINE」(音楽雑誌)
- 「月刊MOE」(絵本の雑誌)
- 「モノ・マガジン」(モノ情報雑誌)
- 「ゼクシィ東海版」(結婚情報誌)



また、歴史雑誌は「歴史街道」から「歴史人」に替わりました。 *購入停止の雑誌「週刊読書人」

冬のリースづくり教室

12月1日(日) 10時から

場所:総合文化センター 展示室

定員:20名(先着順)

材料費:1,500円

講師:桜戸美由紀氏

*定員になり次第、受付終了

申し込みは「市民図書館」まで

毎年人気のリースづくり教室を今年も開催します! 冬を彩るあなただけのオリジナルのリースを作りませんか?

11月のミニ展 「楽しい桜寿荘展」

おうじゆせう 11月6日(水)~28日(木)

今年度は、桜寿荘が開所して10年の節目の年です。広く皆さんに知っていただきたく、桜寿荘の施設の風景画に挑戦しました。この風景画は、桜寿荘デイサービスの利用者40名が和紙をアクリル絵の具で1枚ずつ染め、細かくちぎって貼り付けた力作です。ぜひご覧ください。

図書館職員が贈る 11月の特集本

日本美術・いいものはいい!

芸術の秋です。今回は日本美術に関する本を集めました。芸術を通して日本をもう一度見つめてみませんか?



『琳派をめぐる三つの旅』 博雅堂出版/刊

皆さん「琳派」をご存知ですか? 日本古来の「やまと絵」の流れをくんだ流派のひとつです。全く師弟関係のない宗達、光琳、抱一たちによって自主的に受け継がれていった美の世界をぜひとも感じてください。



『江戸の判じ絵』 岩崎均史/著

江戸の人々のユーモアセンスが集まった浮世絵。それが判じ絵です。「目で見るなぞなぞ」と言われ、遊び心が満載! 名所や道具・草花の名前など、江戸庶民の身近なものが表現されています。ぜひ、頭をひねってみてください!

★このほかにも図書館に入ってすぐの場所に、特集本コーナーを用意してお待ちしています。

第60回 瑞浪市芸術展

少年の部 11月1日(金)～3日(日・祝)
 一般の部 11月13日(水)～17日(日)

◆場 所 総合文化センター
 ◆部 門 陶芸・写真・書・洋画・彫塑・日本画・デザイン・工芸



一般の部(高校生以上) 作品募集

- ◆出品点数 1部門につき1人2点以内
- ◆搬入日時 11月9日(土) 10時～19時
- ◆出品料 1点につき500円(高校生300円)
- ◆募集要項 総合文化センター、市役所(教育委員会)、各コミュニティーセンターに設置

生涯「楽」習講座

ふるさと再発見ツアー 参加者募集!

恵那に西行法師を訪ねる! 西行を通して瑞浪と恵那の関わりを知る!

11月の「ふるさと再発見ツアー」は、瑞浪市を出て恵那市を旅します。伝西行法師の和歌が、瑞浪には4首、恵那には9首あります。西行の和歌を学びつつ、西行ゆかりの場所を巡ります。長国寺、梅露庵、硯水公園、西行塚などを訪ね、西行の足跡をしのびます。

- ◆日 時 11月26日(火) 9時～16時
- ◆集 合 総合文化センター玄関前
- ◆参加費 無料(昼食は軽食の店で各自払いとなります)
- ◆持ち物 ウォーキングのできる服装、筆記用具、水筒など
- ◆定 員 30名
- ◆締 切 11月19日(火)(ただし、定員に達し次第、締め切ります)



11月～12月初旬の催し物

日 時	催し物	会 場	問 合 せ
11月23日(土・祝) 9時30分～15時	第39回瑞浪市健康まつり	全館	保健センター ☎67-2700
11月23日(土・祝) 13時30分～15時	瑞浪市健康講演会 「いつまでも若々しく生きるために」	文化ホール	
11月23日(土・祝) 9時30分～15時	環境フェアみずなみ2013	展示室ほか	環境課 ☎68-9806
11月24日(日) 13時30分～16時(開場13時)	優♪音楽教室 ピアノ発表会	文化ホール	林優子 ☎(0573)65-3847
12月1日(日) 14時～(開場13時30分)	麗澤瑞浪中学・高等学校太鼓部 15周年演奏会	文化ホール	麗澤瑞浪中学・高等学校 ☎66-3111

ブラザーブラザー



◆CAST

西村雅彦
 飯島直子
 長谷川朝晴
 本多 力(ヨーロッパ企画)
 上地春奈
 デビット伊東
 安田 顕(Team NACS)

◆日 時 12月12日(木)
 19時開演(18時30分開場)

◆場 所 総合文化センター
 文化ホール

◆入場料 4,800円(全席指定)
 (未就学児の入場はご遠慮ください)

西村雅彦率いるドリス&オレガの第7弾となる新作公演。舞台・映画などで注目される俳優が繰り広げるハイパーヒューマンコメディ。家族って何?を問いかけます。

◆チケット取扱◆

総合文化センター、市内各コミュニティーセンター、ピアゴ瑞浪店、ワンダー、ナガヤ介護ショップほか チケットぴあ ☎0570-02-9999 (Pコード 432-406)

みずなみニューイヤーコンサート2014

第1部 円舞曲「美しき青きドナウ」
 合唱組曲「水のいのち」
 第2部 歌劇「ヘンゼルとグレーテル」



- ◆日 時 平成26年1月26日(日)
 13時30分開場 14時開演
- ◆場 所 総合文化センター 文化ホール
- ◆入場料 一般 1,000円
 高校生以下 500円(全席自由)
- ◆指 揮 中村貴志
- ◆脚本・演出 佐久間 廣一郎
- ◆管弦楽 瑞浪市民交響楽団
- ◆合 唱 みずなみニューイヤーコンサート
 特別合唱団ほか



『子育てに手おくれなし』

～講演会のご案内～

11月は「子ども・若者育成支援強調月間」です。今年は家庭教育についての講演会を企画しました。保護者の方は、ぜひ、お気軽にお越しください。

- ◆日 時 11月13日(水) 19時から
- ◆場 所 総合文化センター 視聴覚室
- ◆入場料 無料
- ◆講 師 加藤朝巳 先生(中津川市立山口小学校長)
- ◆主 催 瑞浪市青少年育成市民会議家庭教育部会



まちかど写真館



備えあれば憂いなし

運動会を通じて、防災を学ぶ

9月29日

自主防災の強化と防災意識の向上を目的とした「第5回土岐地区防災運動会」が開催され、地元住民約500人が参加しました。

参加者は、バケツリレーや土のう積み競走など防災に関連した5種目の競技を楽しく、かつ真剣に競い、地域の方との連携強化に励んでいました。

9月29日 思いを込めた作品と対面

9月18日から22日にかけて陶与左衛門窯(6連房式登り窯)で焼成された、ランプシェードやこま犬など約1,000点の窯出しが行われました。

参加者は、作品の焼き上がりに満足そうな表情を浮かべ、窯から次々と作品を運び出しました。



作品の焼き色に感激



貴重なアイデアやご意見ありがとうございます

市政に若者の新鮮な意見を

10月1日~3日・5日

市長と学生が市の将来について意見交換を行う「市長と語る会」が市内3つの高校および大学で開催されました。

学生からは、市の大きな課題である「人口減少」を抑制する対策について、「街コンを開き出会いの場を創る」、「映画館など若者が利用できる施設を造る」など数多くの意見が出されました。

10月2日 伝統の手法で米作りを学ぶ

手作業で米作りを体験することにより、協調性を培い、食糧の重要性を学ぶことを目的とした、ココノエモチの稲刈りがJAとうと体験農場(土岐町)で開催され、土岐小学校5年生の児童61人が参加しました。

児童らは、初めて行う稲刈りに苦戦しながらもお互いに協力し、鎌で刈った稲をひもで束ね、はざかけを行いました。



米作りは大変だな!