



宿場町を歩けば腹が減る
手作りごへだでおなかいっぱい！

3月17日 大湫宿・細久手宿を歩く、「はじめの一步ウォーク」にて、ごへだ作りを体験(大湫町ふれあいセンター)

統合新中学校の 学校名(案)が決まりました



瑞陵中・日吉中・釜戸中の統合校

みずなみきたちゅうがっこう
瑞浪北中学校

陶中・稲津中の統合校

みずなみみなみちゅうがっこう
瑞浪南中学校

統合準備委員会(北部地域・南部地域)では、新中学校の学校名について、昨年10月に市民の皆さんに対し公募を行い、それぞれの新中学校について400名、200名以上もの応募をいただくことができました。

皆さんからは、新中学校に対する多くの思いをいただき、その選考は大変困難でしたが、慎重に審議を行った結果、それぞれの学校名(案)を選定しました。

この学校名(案)については、市教育委員会に報告し、教育委員会定例会において承認を受けました。今後それぞれの学校施設が整備され次第、市議会において「瑞浪市小学校及び中学校の設置等に関する条例の一部改正」についての議決を経て、正式に決定されます。

皆さんからいただいた新しい学校への期待や学校づくりに対する思いを反映できるよう、次のことに留意して新中学校名の案を選定しました。

「ふるさと瑞浪」をいつまでも誇りに思えるよう、「瑞浪」を校名に入れました
応募をいただいた中で多かったのが、「ふるさと瑞浪」への強い思い

です。「瑞浪〇〇中学校」、「瑞〇中学校」といった名前の応募が多く目につきました。このことから、世界でただ一つの名前である「瑞浪」を略さずに校名に入れました。

地域とともに歩む学校にするため、「地域」を意識できるように、瑞浪市における位置・方角である「南」と「北」を校名に入れました

現在の学校名の一部を組み合わせた案、「北・南」といった位置・方角の入った案、また「桔梗・天徳・小里川・屏風山」のような地域固有の名称など、「地域」を意識した応募が多くありました。

そうした思いを生かし、それぞれの地域の位置である「北・南」を校名に入れました。

統合してできる二つの中学校の調和を考えました

応募いただいたおおむね半数の方が、二つの中学校両方の名前をセットで考えてくださいました。

その願いは、二つの中学校を一つのものとして考えたいということでした。

また、瑞浪中学校も含めて市内3校の調和を目指したと思える案も多くあり、選考にあたっては、このことも検討材料としました。

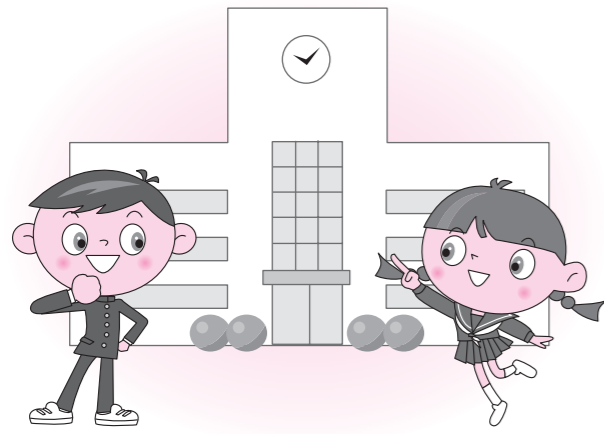

「わかりやすく親しみやすい」学校名であることが配慮しました
皆さんからは、「希望のある学校に」、「日本一の学校に」など、新中学校に対して多くの思いこめた学校名をいただくことができました。どの名前も素晴らしい、一つに絞り込むことは本当に困難でした。
そうした中、「わかりやすく親しみやすい」学校名として、それぞれの中学校の名称を選定しましたが、皆さんからいただきました新中学校に対する皆さんの思いは、今後の学校づくりに生かしていきたいと考えています。

【教育委員会からのお知らせ】

瑞浪北中学校の統合基本計画の一部を変更します

瑞陵中・日吉中・釜戸中の統合校である新中学校について、平成23年3月から「瑞浪市立中学校統合再編基本方針」に基づいて基本計画を策定し、準備を進めてきました。

その中で、地域および保護者の皆さんから数々のご意見をいただきました。こうしたご意見を参考に基本計画の一部を次のとおり変更することとしました。より良い学校づくりのために、皆さんのご理解とご協力をお願いします。

◆基本計画の変更事項

項目	変更前	変更後
新中学校の建設場所など	○現瑞陵中学校校舎を取り壊し、新校舎を建設する ○建設期間中は仮校舎をグラウンドに建設して対応する	○現瑞陵中学校東側丘陵地を利用し、校舎および体育館を建設する(今後、用地関係者と交渉を進めます) ○旧校舎は取り壊し、跡地の利活用を図る
開校予定	○平成29年度を目標とする	○平成31年度を目標とする

◆計画変更に伴う効果・課題など

項目	内容
効果	○新たに学校用地を取得するため、スクールバスの乗降所や駐車スペースが確保できる ○学習環境に配慮した生徒が利用しやすい校舎が建設できる ○仮校舎の必要がないため、建設期間中の生徒の学習環境が十分に確保される ○スクールバスが市道天徳本郷線から乗り入れることができるため、安全性が高まる
課題	○計画地の大半が私有地であるため、新たに用地の取得を行う必要がある ○建設用地の取得および造成に時間を要する

【今後の統合準備委員会の活動】

統合準備委員会は、区長会やまちづくり、小中PTA、幼稚園の保護者会、小中学校職員などで構成され、新しい中学校の開校に向けて必要な事項を話し合っています。

今後は、それぞれの中学校の制服、校章、校歌などを話し合ってお決めする予定です。開校予定の年度はそれぞれ異なりますが、地域全体でより良い中学校にしたいと思っていますので、皆さんのご理解とご協力をお願いいたします。

◎問合せ 学校統合推進室 ☎内線461



瑞浪市融資制度のご案内 (平成25年4月1日現在)

制 度 名	中小企業小口融資	勤労者生活資金融資	勤労者住宅資金融資	
資 金 使 途 融 資 対 象 者	運転資金または設備資金 ①市内に店舗、工場または事業所を有し、1年以上引き続き同一事業を営み、常時使用する従業員数が20人以下(商業・サービス業5人以下)の中小企業信用保険法施行令に属する事業を行なっている方 ②市税を滞納していない方 ③金融機関の借入または信用保証協会(以後、協会という)の保証つき借入の延滞がなく、過去の実績が不良でない方 ④信用保証協会または他の協会の代位弁済を受けたことがない方 ⑤信用保証協会または他の協会の代位弁済を受けた連帯保証人でない方 ⑥手形交換所の取引停止処分または警告を受けていない方(手形交換所の無い地域は過去2年間に不渡りがない方) ⑦許認可が必要な業種の方は取得後1年以上事業を営んでいる方	教育資金、自動車購入資金などの生活資金 ①市内に1年以上居住し、同一事業所に1年以上継続して勤務している方 ②前年税込年収150万円以上400万円以内の方 ③市税を滞納していない方	住宅の新築、増改築、修繕および購入資金 ①市内に1年以上居住し、同一事業所に1年以上継続して勤務している方 ②前年税込年収150万円以上400万円以内の方 ③安定継続した年収があり、資金の返済が確実に認められる方 ④融資対象住宅に同居親族を有する成年者で、償還期間満了時に満75歳以下の方 ⑤市税を滞納していない方	
	限度額	1,250万円	200万円以内	50万円以上1,000万円以内
	融資期間	8年以内	資金用途によって異なる(15年以内)	資金用途によって異なる(35年以内)
	利 率	0.8%	(非会員組合員) 東海ろうきんの定める貸出金利率(一般勤労者)の商品別の店頭表示金利より年0.3%引き下げたもの (会員組合員) 貸出金利率表(会員組合員)の金利を適用	有担保・無担保ともに東海ろうきんの定める店頭表示金利より年0.1%引き下げたもの(一部のローンを除き、他の引き下げ項目との合計で最大年0.6%引き下げたもの)
	返済方法	一括返済または月賦返済	月賦返済または繰上げ返済およびボーナス併用返済	
	担 保	無担保	金融機関の所定の方法による	
	保証人	原則として必要なし	金融機関の所定の方法による	
取扱金融機関	十六銀行・東濃信用金庫・大垣共立銀行の市内各支店	東海労働金庫可児支店ローンセンター ☎0120-60-2860		
そ の 他	中小企業小口融資保証料については全額市の補給制度あり	東海ろうきんまで行けない方は、商工課までご連絡ください		



◎問合せ 商工課 ☎内線481・499 または取扱金融機関まで
市ホームページ [しごと→商工業→支援施策→瑞浪市融資制度]

下益見土地区画整理事業施行区域内の町名が変更されます

下益見土地区画整理事業の換地処分により、土岐町の一部(区画整理施行区域内)の町名が下記のとおり、変更となります。

◆変更の時期(予定) 5月3日(金・祝)から

◆町名

現在の町名	変更後の町名	郵便番号
土岐町(の一部)	益見町一丁目～三丁目	509-6108

◎問合せ 都市計画課 ☎内線245・247



新町名案内図

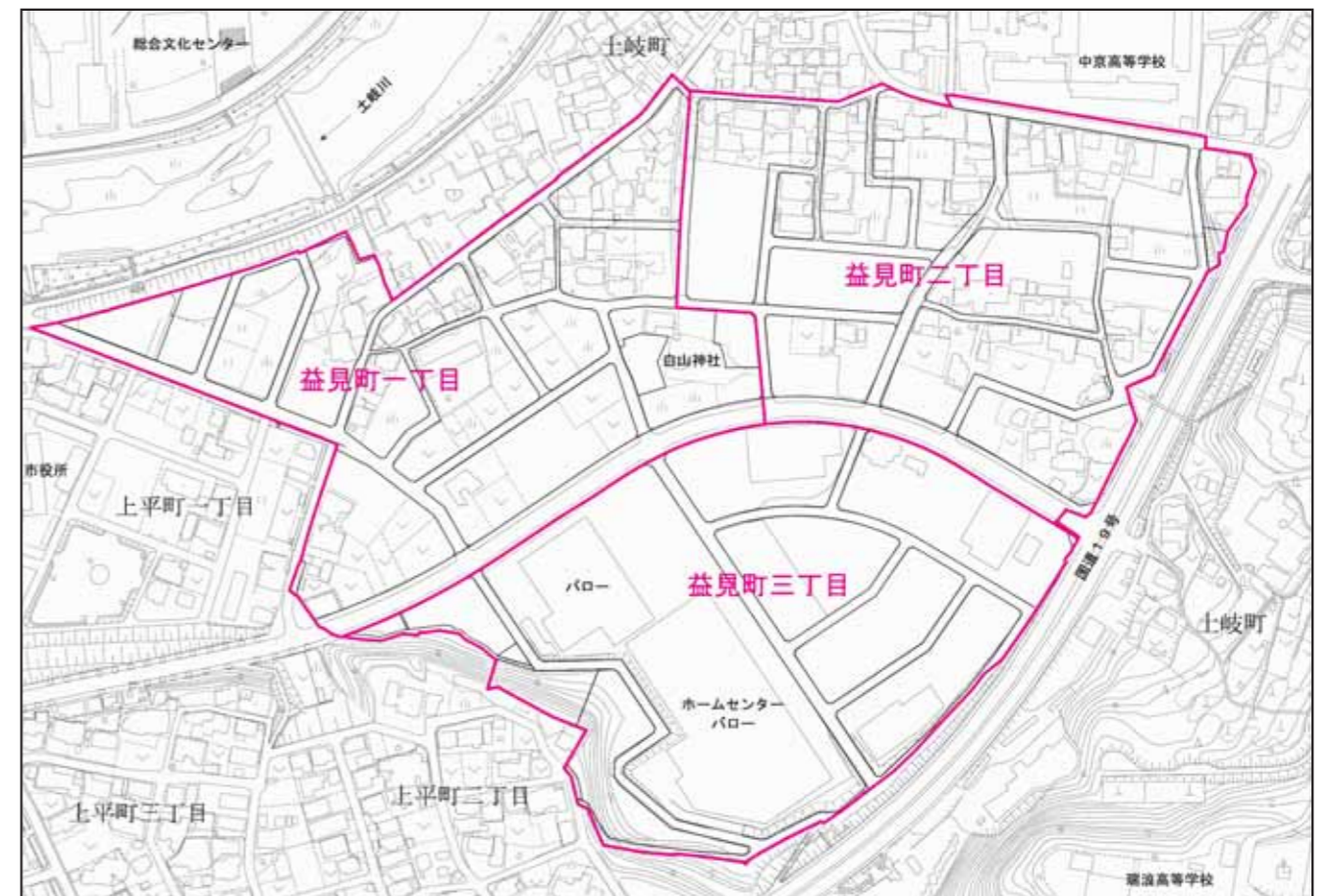

*住民登録の住居表示および戸籍の本籍地表示の変更は市で行いますので、届出の必要はありません。

凡 例
新町界

町名変更に伴う、住所変更証明書発行のための臨時窓口のご案内

下益見土地区画整理事業地内に住所などのある方に対して、必要に応じて住所変更証明書を発行します。臨時窓口も開設しますので、ご利用ください。

◆日時 5月19日(日) 9時～17時(平日開庁時も発行します)

◆場所 市民課窓口

*今回の町名変更により、「運転免許証」、「保険証」、「開設口座」、「年金手帳」などの住所変更が必要となります。変更手続きには新旧の住所が確認できる「住民票の写し」や「住所変更証明書」などが必要となる場合がありますので、勤務先やそれぞれの窓口でご確認ください。

◎問合せ 市民課 ☎内線105



平成25年度 資源回収の日程

学校名	1回目	2回目
瑞浪小	5月26日(6月16日)	1月19日(1月26日)
土岐小	6月16日(6月23日)	12月8日(12月22日)
陶小	8月18日(8月25日)	2月16日(予備日なし)
稲津小	5月26日(雨天決行)	12月1日(雨天決行)
明世小	6月16日(6月23日)	12月8日(12月22日)
釜戸小	5月12日(5月19日)	11月24日(12月1日)
日吉小	5月12日(5月26日)	11月10日(11月17日)
瑞浪中	10月27日(11月3日)	
瑞陵中	6月16日(6月23日)	12月8日(12月22日)
陶中	11月4日(11月17日)	
稲津中	9月1日(9月8日)	2月16日(2月23日)
日吉中	5月12日(5月26日)	11月10日(11月17日)
釜戸中	5月12日(5月19日)	11月24日(12月1日)
麗澤瑞浪中	7月19日(予備日なし)	3月13日(予備日なし)

* ()内は予備日です。

* 日程は3月現在のものに変更する場合があります。

平成25年度も、市内の各小中学校で資源回収の実施を予定しています。お住まいの地域の小中学校で、資源回収が実施される際には、ぜひご協力ください。

◆ご協力いただきたいもの
 ○新聞紙○雑誌○古着・古布○アルミ缶○牛乳パック
 ○一升瓶○ビール瓶○ダンボール

*開始時間などの詳細は、各学校までお問い合わせください。



資源回収にご協力ください

滋賀県湖南市と『災害時における相互応援に関する協定』を結びました

3月22日(金)、滋賀県湖南市と『災害時における相互応援に関する協定』を結びました。湖南市は高速道路で約150km、約2時間弱の距離にあり、将来、災害が発生した時には、支援物資や人的支援などを相互に応援し合うことになります。

今後も市民の皆さんの安全・安心を確保するために、防災訓練はもちろん、相互応援の体制も強化し、災害に強いまちづくりを進めてまいります。

◎問合せ 危機管理室 ☎内線331



▲協定書を取り交わす谷畑湖南市長(左)と水野市長(右)

協定内容

- ①食料・飲料水および生活必需物資ならびにそれらの供給に必要な資機材の提供
- ②応急対策および復旧活動に必要な職員の派遣
- ③その他、特別な要望があった事項 など

湖南市のプロフィール

- ◆人 □ 55,005人(平成25年3月1日現在)
- ◆面積 70.49km²(滋賀県全体の1.75%) 東西12.7Km 南北18.3km
- ◆主な産業 第2次産業(製造業が中心)
- ◆観光地 長寿寺・常楽寺・善水寺(各寺に国宝指定の建造物あり)など
- ◆伝統工芸 近江下田焼・正藍染め・石部焼など



化石博物館ナビ

問合せ ☎68-7710

コラム 瑞浪の名前がついた化石たち1 ~貝化石~

瑞浪からは、1500種におよぶ化石が見つかっています。その中には、新種として発表されたものもあります。新種名は、化石の形、人名、地名などから命名することが可能です。今回は、瑞浪市にちなんで命名された化石をいくつか紹介します。*アルファベットは学名、カタカナは和名、黒いバーは5mmのスケール



ミズナミチグサガイ
Maoricardium mizunamiensis



ミズナミツタノハガイ
Patella mizunamiensis



ミズナミウミニナ
Batillaria mizunamiensis



ミズナミオシンハドラ
Miocenehadra mizunamiensis
*めずらしいカタツムリの化石です。



ミズナミトグロコウイカ
Spirulirostra mizunamiensis



トグロコウイカ現生種の殻
*イカの仲間には、やわらかい体の中に殻を持つ種類がいます。

5月のイベント 5月12日(日) みずなみ化石教室 半日・一日コースを開催します。

~国保加入者の方へ~ 人間ドックなどに助成金を支給します

市では、国民健康保険加入者が平成25年4月1日以降に受診した人間ドックなどに対して、1万円を上限に助成金を支給する制度を新設しました。

対象者	助成する年度における到達年齢が40歳以上の瑞浪市国民健康保険加入者(今年度は誕生日が昭和49年4月1日までの方)で、加入者本人の市税に未納がなく、かつ国保保険料に未納がない世帯の方。ただし、助成対象年度内に特定健診を既に受けた方や受ける予定のある方およびこの助成金以外の助成制度を利用できる方は対象となりません。
対象となる健康診査	◎一般的な人間ドックや労働安全衛生法などによる健康診断(職場健診)で、医師の意見などを含み、特定健診の基本的項目をすべて含むもの *基本的項目 問診、身体計測(身長・体重・BMI・腹囲)、理学的検査(身体診察)、血圧測定、血液化学検査(中性脂肪・HDLコレステロール・LDLコレステロール)、肝機能検査(AST [GOT]・ALT [GPT]・γGT [γGTP])、血糖検査(HbA1c [NGSP値])・尿検査(尿糖・尿蛋白) ◎費用が1万円以上のもの
助成金の額	受診に要した費用の1/3 (100円未満は切り捨て)で上限額は1万円
手続方法	保険年金課で、次のものをご持参のうえ、申請してください。 ◎持参するもの ・人間ドックなどの費用を支払った領収証 ・健診結果 ・支給口座がわかるもの(申請人名義) ・認印 ・特定健診受診券(対象年度に交付を受けている方)
その他	・この助成金は、同一年度に一度しか申請できません。 ・健診結果については統計資料および保健指導に利用させていただきます。 ・重複して他の助成を受けた場合は、助成金を返還していただきます。



◎問合せ 保険年金課 ☎内線109



「ゴールデンウィーク特別イベント」

ゴールデンウィーク期間中限定の特別コーナー。普段は行っていない、いろいろな科学実験や科学工作で、楽しい科学の世界を満喫できます。

- ◆日時 4月27日(土)～29日(月・祝)、5月3日(金・祝)～6日(月・祝) *4月30日(火)は休館日となります。
- ◆対象 小学生以上(ただし低学年は保護者同伴)
- ◆定員・参加費 コーナーによって異なります。詳しくはサイエンスワールドホームページをご覧ください。
URL <http://www.scienceworld-gifu.jp/>
- ◆申込 当日会場にて申込

【サイエンスワールド前期公開講座】

第2回「まちがうとあぶない気体の実験」

家庭でも使われている気体を使って実験！間違えると事故につながる実験を安全に行い、その危険性を解説します。

- ◆日時 5月18日(土) 13時30分～15時
- ◆対象 小学生以上の親子ペア
- ◆定員 20組 ◆参加費 100円
- ◆申込 4月18日(木)より電話にて受け付けます。(先着順)



【マンスリーワークショップ】

「琥珀のアクセサリ」

“琥珀”は昔の松ヤニのような樹脂が化石となったものです。まだ完全に“琥珀”になりきっていない樹脂の化石“コパール”を磨いてペンダントトップをつくります。

- ◆日時 4月中の平日開館日 ①10時～11時30分 ②13時30分～15時
- ◆対象 一般(大人) ◆定員 各回10名
- ◆参加費 400円 ◆申込 当日会場にて申込



家庭でできる科学の実験コーナー

泡の出る入浴剤のヒミツ

お風呂に入れると泡が出てくる入浴剤があります。その泡の正体は炭酸ガス(二酸化炭素)です。入浴剤に含まれる重曹(じゅうそう)と酸が化学反応すると出てきます。

今回は重曹とクエン酸を使って、その化学反応を実際に見てみましょう。

<やってみよう>

50ml程度の水を入れたコップを2つ用意し、それぞれのコップに重曹とクエン酸をスプーン1杯ずつ溶かします。そして、2つの溶液を混ぜてみましょう。



<なにがおこっているのかな>

重曹(炭酸水素ナトリウム) NaHCO_3 と、酸(クエン酸)の H^+ が化学反応すると、二酸化炭素 CO_2 の泡が出ます。この現象を化学反応式で表すと次のようになります。



この反応は、クエン酸と重曹が水に溶けたときに進みます。ですから入浴剤をお風呂に入れた時、ジュワッと泡が出るんですね。

サイエンスワールドではこの反応を利用して、実際に入浴剤をつくる実験コーナーを開催中です。また、第2回公開講座「まちがうとあぶない気体の実験」でも体験できます。ぜひご参加ください。

みんなと学校と教育委員会の

ほっとマイスクール

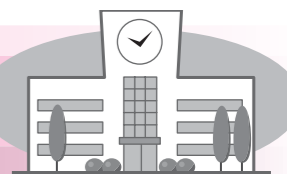

▲すごい！飛べた！



▲うまくリングの中に飛べるかな！



▲こうしてくっつけるんだよ



▲もうすぐお家が完成するよ

瑞浪市では平成16年度より公立幼稚園・保育園の幼保一体化を計画的に進めてきました。平成25年度からは、みどり保育園が「みどり幼稚園」として5歳児の就学前教育を、一色保育園が「一色幼稚園」として4歳児の就学前教育を実施します。いま、子どもたちはよりよい教育・保育環境の中で、楽しい園生活を送り、いろいろな遊びを通してたくさんの生活を学んでいます。そして、幼稚園では小学校以降の生活や学習の基盤となる力を付けるよう努めています。

幼稚園生活を楽しむ 遊びの中の学びの姿



▲いらっやいませ！



▲はい お名前は？



▲大きいこいのぼりには負けないよ



▲お兄さん、これどうなっているの？



▲おおきくなってね



▲でっかい竜でワッショイ！



催し

こいのぼり祭

- ◆日時 5月3日(金・祝)～5日(日・祝) 10時～16時
- ◆場所 市民公園芝生広場
- ◆内容 フワフワ遊具・わくわく縁日広場など



野外ステージイベント

- 3日 ・オープニング(10時～) 「瑞陵ジュニアプラスバンド」[Funky Doll] ・それゆけ!アンパンマンショー 「アンパンマンとカレーなヒーロー」
- 4日 ユキンコアキラ
- 5日 バルーンパフォーマー アキ
- *1日2回(11時～・14時～) 観覧無料
- *期間中の出店者を募集します。4月19日(金)申込締切(市内に店舗があり、飲食店営業許可証を持っていること。申込多数の場合は抽選)
- ◎申込・問合せ 化石博物館 ☎68-7710

竜吟の森野鳥観察会

- ◆日時 5月12日(日) 9時30分～12時
- ◆場所 竜吟の森周辺
- ◆講師 工藤和彦氏・工藤文江氏
- ◆参加費 100円 ◆対象 家族・一般(20名)
- ◆持ち物 双眼鏡・図鑑(若干数貸出可)
- ◆申込締切 5月11日(土)
- ◎申込・問合せ 自然ふれあい館 ☎63-0015

天神窯春まつり

- ◆日時 4月28日(日) 10時～15時
- ◆場所 天神窯周辺(日吉町北野)
- ◆内容 ○バザー(五平もち・フランクフルト・タケノコご飯・焼そば など)
- 本格的石窯ピザ
- 天狗の下駄飛ばし大会
- 大ビンゴ大会



天神窯のピザ窯・バーベキューコンロは2,000円で一般に開放しています。利用希望の方は下記までご連絡ください。(材料持参)

◎問合せ 日吉町まちづくり推進協議会 ☎69-2036

どんぐり祭り

- ◆日時 4月21日(日) 10時～14時(雨天決行)
- ◆場所 どんぐり工房(陶町水上)
- ◆内容 餅つき大会、バザー、焼きたてパン販売
- ◎問合せ どんぐり工房 ☎62-1230

作陶講座『ペアのマグカップづくり』

- 自分だけのオリジナルマグカップ(ペア)を作ってみませんか。
- ◆日時 4月28日(日) 9時～12時
 - ◆場所 陶磁資料館
 - ◆講師 三浦亜希子氏
 - ◆参加費 1,500円 ◆定員 20名
 - ◆持ち物 タオル・エプロンなど
 - ◆申込締切 4月24日(水)
 - ◎申込・問合せ 陶磁資料館 ☎67-2506



地域交流センターときわ事業案内

- ### 個性学講座
- ◆日時 5月1日(水) 10時～12時
 - ◆講師 鈴木しのぶ氏
 - ◆受講料 500円(資料代100円)
 - ◆定員・対象 10名 成人 ◆持ち物 筆記用具
 - ◎申込・問合せ 地域交流センター「ときわ」 ☎66-1282

世界で100人のピアニスト 深沢亮子コンサート

- 「最も優秀な100人の音楽家」に選ばれた、ピアニスト 深沢亮子氏が市内在住の中高生に教えるスーパーレッスンのほか、シューベルトやショパンの名曲を奏でるコンサートを開催します。
- ◆場所 ホワイトスクエア(寺河戸町)
 - 【スーパーレッスン】
 - ◆日時 4月27日(土) 15時～17時
 - *見学は無料です。(先着50名)
 - 【トップオブザコンサート】
 - ◆日時 4月28日(日) 14時～16時
 - ◆会費 2,800円
 - ◎問合せ 美濃源氏フォーラム事務局 ☎68-3143



お知らせ

アフリカへ毛布を送ろう!

- 干ばつや貧困などで苦しむアフリカ諸国の人たちに毛布を送ります。ご協力をお願いします。
- ◆収集日 4月28日(日) 10時～14時
 - ◆場所 ハートピア 陶コミュニティセンター 稲津コミュニティセンター
 - ◆収集物 毛布(汚れたもの、破れたもの、綿毛布、ベビー毛布はご遠慮ください)
 - ◆協力費 海外輸送費として毛布一枚につき、1,000円のご協力をお願いします。
 - ◎問合せ アフリカへ毛布を送る運動推進委員会 ☎090-5101-7914 (小林)

『人権』について考えてみませんか?

- 多治見人権擁護委員協議会では、下記のとおり講演会『男女共同参画 これまで、これから～一人ひとりの人権を考える～』を開催します。お誘い合わせの上、ぜひお出かけください。
- ◆日時 4月24日(水) 15時～16時30分
 - ◆場所 総合文化センター
 - ◆講師 渋谷典子氏 (NPO法人参画プラネット代表理事)
 - ◆入場料 無料(事前にお申込みください)
 - ◎申込・問合せ 多治見人権擁護委員協議会事務局 ☎25-5507

危険物取扱者試験および予備講習会

- 【危険物取扱者試験】 会場:多治見工業高等学校
- ・試験日 6月23日(日)
 - ・受付期間 電子申請:5月13日(月)～21日(火) 書面申請:5月16日(木)～24日(金)
- 【予備講習会】 会場:岐阜シンクタンク庁舎
- ・期日 5月8日(水)・9日(木)
 - ・受付期間 4月8日(月)～26日(金)
- 【危険物取扱者保安講習】 会場:恵那総合庁舎
- ・期日 6月19日(水)
 - ・受付期間 4月15日(月)～5月17日(金)
 - ◎申込・問合せ 消防本部予防課 ☎68-2001

金融ほっとライン(東海)および「多重債務相談窓口」の開設

東海財務局ではご意見、ご相談の窓口を開設しています。ぜひご利用ください。金融サービスご利用の方からのご意見、ご相談は

金融ほっとライン(東海) ☎052-951-9620

多重債務でお悩みの方のご相談は

多重債務相談窓口 ☎052-951-1764

募集

菊づくり教室のご案内

- 菊づくりが初めての方や、もっと立派な花を咲かせたいと思っている方に育成管理を指導します。
- ◆日時 4月23日・5月28日・6月25日 7月23日・8月27日・9月24日 10月22日 すべて火曜日(全7回) 13時30分～15時
 - ◆場所 総合文化センター
 - ◆受講料 無料 (菊の苗を無料配付します)
 - ◎申込・問合せ 瑞浪市菊花会(若松) ☎67-0567



し尿処理手数料の徴収を委託しています

- 市内のし尿処理手数料の徴収を下記のとおり、委託しています。
- ◆委託業者 (有)中部環境
 - ◆委託期間 4月1日～平成26年3月31日
 - ◎問合せ 上下水道管理課 ☎内線243

『瑞浪市人権施策推進ネットワーク会議』委員の募集

- 人権教育および人権啓発に関する施策を総合的かつ効果的に推進するため、助言や情報提供を行う『瑞浪市人権施策推進ネットワーク会議』の委員を募集します。
- ◆募集人員 若干名(総勢17名程度の会です)
 - ◆応募資格
 - ①市内に在住または通勤・通学する20歳以上の方
 - ②任期中4回程度の会議に出席できる方(平日昼間3時間程度)
 - ◆任期 2年
 - ◆報酬 5,000円/回(交通費・税込)
 - ◆応募期限 5月15日(水)
 - ◆応募方法 応募様式に必要事項、『人権』についての思い(400～800字)をご記入の上、市民協働課へご提出ください。
 - *応募様式は市ホームページからダウンロードするか、市民協働課でお渡しいたします。
 - ◎応募・問合せ 市民協働課 ☎内線341

健康

がん検診(胃がん・大腸がん・肺がん)

- ◆期日

月日	対象地区	場所
5月12日(日)	全地区	
5月13日(月)	小田・北小田	保健センター
5月22日(水)	樽上	
- ◆時間 8時30分～11時
- ◆対象者 40歳以上の希望者
- ◆料金 個人負担各500円
- ◎申込・問合せ 保健センター ☎67-2700

歯科休日在宅当番医(救急)診療

- ◆診療時間 9時～15時(電話予約が必要です)
- | 月日 | 在宅当番医院 | 電話番号 |
|------------|-------------|---------|
| 4月29日(月・祝) | ホワイト歯科・矯正歯科 | 68-1066 |
| 5月3日(金・祝) | 景山歯科医院 | 67-1685 |
| 5月4日(土・祝) | ほりべ歯科クリニック | 67-1811 |
| 5月6日(月・祝) | 岩島歯科医院 | 67-0472 |

困りごと相談 (5月分)

市役所 (1階市民相談室)

行政相談

5月13日(月)
13時~16時



市民協働課 ☎内線341

身体障がい者相談

5月9日(木)
10時~12時



社会福祉課 ☎内線162

住宅修繕相談

5月15日(水)
10時~15時



都市計画課 ☎内線251

消費生活相談(予約制)

毎週火曜日
10時~16時

* 専門相談員による
消費生活相談
市民協働課 ☎内線341

ハートピア (相談室)

弁護士による法律相談 (予約制)

5月7日(火)
10時30分~12時

5月16日(木)
13時30分~16時

* 予約受付4月22日(月)~
市民協働課 ☎68-2111

* 多重債務相談随時受付
* 弁護士の都合により受
けられない場合あり
市民協働課 ☎68-2111

障がい者就労巡回相談

5月21日(火)
13時30分~15時

社会福祉課 ☎68-2111

高齢者・障がい者 権利擁護相談

5月16日(木)
13時30分~16時

社会福祉協議会
☎68-4148

結婚相談

5月1日(水)・8日(水)
・26日(日)
10時~16時

子育て支援室 ☎68-2111

心配ごと相談

5月7日(火)・13日(月)・
20日(月)・27日(月)
13時30分~16時

社会福祉協議会 ☎68-4148

児童相談

5月22日(水)
10時~15時

子育て支援室
☎68-2111

母子相談

5月15日(水)
10時~15時

子育て支援室
☎68-2111

人権・こまりごと相談

5月16日(木)
13時30分~16時

いじめ・虐待・もめごと
市民協働課 ☎68-2111

教育相談

毎週火・木曜日
13時~17時

教育相談室
☎67-3338

陶児童館

移動家庭児童相談

5月1日(水)
10時~12時

子育て支援室 ☎68-2111

いじめ110番ダイヤル

学校でのいじめについて、
悩まず電話してください。

☎080-1615-2571
☎080-1614-2572

幼児虐待通報電話
愛モア (みどり保育園内)
☎66-1325

5月の納期 (お支払いは便利な口座振替で)

○市県民税(特別徴収)	4月分	5月10日(金)
○軽自動車税	1期分	5月31日(金)
○国民健康保険料	5月分	5月31日(金)
○保育料・幼稚園授業料	5月分	5月31日(金)
○水道料金・下水道使用料	4月分	5月31日(金)
○市営住宅使用料	5月分	5月31日(金)
○介護保険料	5月分	5月31日(金)

5月の斎場のお休み 環境課 ☎内線490

3日(金・祝)・9日(木)・14日(火)・20日(月)・26日(日)

文化施設 5月の休館日

総合文化センター	6日、13日、20日、27日
市民図書館	7日、13日、20日、27日、31日
市民体育館	7日、13日、20日、27日
化石博物館	
陶磁資料館	7日、13日、20日、27日
市之瀬記念美術館	
地球回廊	
自然ふれあい館	1日、7日、8日、9日、10日、13日、20日、27日
サイエンスワールド	7日、8日、9日、13日、14日、20日、27日

『ちょっといい話2』が出来上がりました!

24年度、日々の暮らしの中で体験した『心が温
くなる出来事=ちょっといい話』を募集したと
ころ、309編のステキなお話が集まりました。

『温かな気持ちのおすそわけ』が届きますよう
に、一部をご紹介します。



小学生からの『ちょっといい話』

☆朝、家で学校へ行く時に、お母
さんが毎日げんかんまで来て
送ってくれる。そしていつもえ
がおで『いってらっしゃい』と言って見送って
くれる。わたしはそんな時、いつも心があたたか
くなる。毎日うれしいです。

☆朝、いやなことがあったり、学校に行くのがい
やな時、地いきの人が、えがおで『大じょうぶ?』
や『いってらっしゃい』という言葉をかけてくれ
るので、今日もがんばろうという気持ちになり
ました。

*『ちょっといい話』は随時募集中です。ぜひご
募ください。

◎問合せ 市民協働課 ☎内線341・342

岐阜県市町村振興補助金で 活力あるまちづくり

岐阜県市町村振興補助金は、各市町村が自立的
発展を目指して自ら考え、自ら実施する事業のう
ち、意欲的、創造的で個性的な事業に対して、交
付されます。

平成24年度は、「美濃源氏七夕まつり開催事
業」、「防犯灯設置事業」、「ゴルフの町みずなみPR
事業」、「新たな事業チャレンジ支援補助事業」の各
事業に対して、この補助金が充てられました。

これらの事業により、地域の活性化と安心で快
適な生活基盤が整えられています。



◎問合せ 企画政策課 ☎内線332

「みずなみ化石教室」のご案内

化石博物館では、化石について学ぶ教室を今年も開催します。ボランティアと一緒に化
石を発掘したり、化石のレプリカづくりに挑戦しませんか。

半日コース

化石発掘体験と 地層の見学

- ◆時 間 10時~12時
- ◆参加費 一般 200円
高校生以下 50円

1日コース

化石発掘体験と レプリカづくりに挑戦!

- ◆時 間 10時~15時
- ◆参加費 一般 500円
高校生以下 350円
- ◆定 員 30名

- ◆会 場 化石博物館および
野外学習地
- ◆申 込 教室開催当日のみの受付とします。
- ◆持ち物 ハンマー、タガネ
(1日コースは各自昼食を用意してください)

◆開講日

開講日	5/12	6/9	7/14	8/18	9/8	10/13	11/10	12/8	1/19	2/16	3/16
半日コース	○	○	○	○	○	○	○	○	○	○	○
一日コース	○	○	○	○	○	○	○				

◎問合せ 化石博物館 ☎68-7710

子どもの健康情報

ヒブ・小児用肺炎球菌・子宮頸がん予防接種 定期接種化のお知らせ

平成25年4月より、ヒブワクチン・小児用肺炎球菌ワクチン・子宮頸がん予防ワクチンの3つの予防接種が、定期予防接種となりました。対象年齢でまだ接種をされていない方は、指定医療機関にて接種してください。(対象者、接種回数および指定医療機関については、「広報みずなみ4月1日号」と一緒に配布した『瑞浪市健康カレンダー 乳幼児版』をご覧ください)

定期予防接種とは？

予防接種法に基づいて実施される予防接種で、対象者には努力義務(接種を受けるよう努めなければならない)が課せられています。また、予防接種により健康被害が生じた場合は、予防接種法による予防接種健康被害救済制度が適用されます。



ヒブワクチン・小児用肺炎球菌ワクチン

ヒブ感染症とは、インフルエンザ菌b型という細菌(インフルエンザウイルスとは別のもの)による病気です。

肺炎球菌感染症とは、肺炎球菌による病気、脳を包む髄膜で炎症を起こします。

これらの病気に感染すると、細菌性髄膜炎や肺炎、菌血症などを引き起こします。ヒブによる髄膜炎は年間約400人が、肺炎球菌による髄膜炎は年間約150人が発症し、それぞれ10～20%前後が予後不良と推定されています。

子宮頸がん予防ワクチン

子宮頸がんは、発がん性ヒトパピローマウイルス(HPV)感染により発症します。子宮頸がん予防ワクチンは、約15種類ある発がん性HPVのうち、特に悪性度の高いウイルスへの感染を防ぐワクチンです。全ての子宮頸がんを防ぐことはできませんので、予防ワクチンの接種だけではなく、定期的に検診を受けることが大切です。

*子宮頸がん予防ワクチンの標準的な接種開始年齢は中学1年生ですが、やむを得ない事情などにより小学6年生から接種することも可能です。希望される方は保健センターまでご連絡ください。

◎問合せ 保健センター ☎67-2700

乳幼児健診・相談・歯みがき教室 5月分 場所=保健センター/料金=無料

健診・相談・教室名	実施日	受付時間	対象者	持ち物
4カ月児健康診査	5月28日(火)	12:00開始	平成25年1月生まれ	母子健康手帳 アンケート(送付します)
1歳6カ月児健康診査 *健診終了後希望者に歯みがき教室を実施します。	5月10日(金)	12:45開始	平成23年10月1日 ～10月15日生まれ	母子健康手帳 問診票・アンケート コップ・タオル *保護者の歯科健診も同時に実施します。
	5月17日(金)		平成23年10月16日 ～10月31日生まれ	
3歳児健康診査 *健診終了後希望者に歯みがき教室を実施します。	5月24日(金)	12:30～12:45集合	平成22年5月1日 ～5月15日生まれ	母子健康手帳 問診票・アンケート 早朝尿(容器を送付します) 歯ブラシ・コップ タオル
	5月31日(金)		平成22年5月16日 ～5月31日生まれ	
乳幼児相談	5月8日(水)	9:30～11:00受付	乳幼児希望者	母子健康手帳
6カ月児健康相談 および離乳食教室	5月7日(火)	9:30開始	平成24年11月生まれ	母子健康手帳
中期離乳食教室	5月7日(火)	13:30開始	平成24年9月生まれ	母子健康手帳
1歳児すくすく教室	5月16日(木)	第1子 10:40開始 第2子以降 9:40開始	平成24年5月生まれ	母子健康手帳・お茶
2歳児歯みがき教室	5月2日(木)	9:00～11:00受付	平成23年5月生まれ	母子健康手帳 歯ブラシ・コップ タオル
2歳6カ月児歯みがき教室	5月14日(火)		平成22年11月生まれ	
3歳6カ月児歯みがき教室	5月20日(月)		平成21年11月生まれ	
4歳・4歳6カ月児歯みがき教室	5月23日(木)		平成21年5月生まれ 平成20年11月生まれ	
6歳臼歯むし歯予防教室	5月30日(木)	15:30開始	平成19年5月生まれ	母子健康手帳 コップ・タオル

◎申込・問合せ 保健センター ☎67-2700

子育て支援センターだより

一緒に遊ぼうよ！(5月分)

場所 各子育て支援センター 時間 9時30分開所

	おんぶにだっこ	愛モア	ハグハグ	スマイル
0歳児ふれあい体操	5月22日(水)	5月10日(金)	5月21日(火)	5月16日(木)
1歳児親子遊び	-	5月23日(木)	-	5月10日(金)
2歳児親子遊び	-	5月14日(火)	-	5月8日(水)
プレママディ	毎週水曜日	毎週金曜日	毎週火曜日	毎週木曜日

♡プレママディ：初めて出産されるママの参加日(母子手帳持参)

*申し込みは事前に各子育て支援センターにお願いいたします。申込人数に合わせて、

スペースの活用や遊び道具の準備をしますので事前申込のご協力をお願いします。

*詳しい予定表は、各子育て支援センターなどにあります。来館の参考にしてください。



園庭開放日 <子どもさんを連れて遊びに出掛けませんか？>

幼稚園や保育園では、保護者同伴で広くて安全な場所で遊べるように園庭を開放しています。

ただし、遊具は年齢に合っていないものもありますので、ケガをしないように気をつけて遊びましょう。

園名	曜日・時間	備考
陶幼稚園(陶町)	毎週水曜日 10:00～11:00	5月～
稲津幼稚園(稲津町)	毎週木曜日 10:00～11:30	5月～
みどり幼稚園(下沖町)	第1・3水曜日 10:00～11:30	6月～
一色幼稚園(寺河戸町)	毎週火曜日 10:00～11:30	6月～
桔梗幼稚園(土岐町)	第2・4金曜日 10:00～11:30	5月～
竜吟幼稚園(釜戸町)	第2・4火曜日 10:00～11:30	6月～
日吉幼稚園(日吉町)	毎週金曜日 10:00～11:30	5月～
啓明保育園(土岐町)	第1・3水曜日 10:00～11:00	6月～



あおぞら広場 市民公園であそぼう

◆日時 5月28日(火) 10時～11時30分
(受付9時30分～9時50分 野外ステージ前)

◆場所 市民公園 芝生広場(雨天の場合は市民体育館)

◆対象 1歳～就園前(先着50組)

◆持ち物 帽子・お茶(お弁当があってもいいですよ)

*4月16日(火)より下記にて受付します。なお、詳しい案内は受付時にお渡しします。

◎申込み 愛モア ☎66-1325



◎申込・問合せ

おんぶにだっこ(稲津小学校横) ☎66-1064

ハグハグ(桔梗幼稚園内) ☎67-1136

愛モア(みどり幼稚園内) ☎66-1325

スマイル(竜吟幼稚園内) ☎63-2060

まちかど写真館



練習の成果、堂々と

20周年、集大成を見せて 3月10日

明世町のミュージアム中仙道で、開館20周年を記念した文化祭&バザーが開かれました。文化祭の中では小中学生が通う美濃歌舞伎伝承教室の発表会も開かれました。子どもたちは練習してきた三味線や太鼓などを披露し、会場からは大きな拍手が送られました。

3月16日 歌と芝居で魅せる

稲津公民館で「うえるかむすぶりんぐコンサート」が開かれ、約200名の観客が訪れました。コンサートでは、春らしく花を題材とした歌曲や、シンデレラをモチーフとした歌芝居が披露され、観客はその世界に引き込まれていました。



春はやっぱりこれを観ないと！



より広範囲での防災・減災を

防災会、発足 3月18日

総合消防防災センターで、「みずなみ防災会」の設立総会がありました。今までも自治会単位での自主防災組織はありましたが、この会は現在、各地域の防災士の資格を持つ方や、防災リーダーの計48名で結成されています。代表には一色町の伊藤道廣さんが就任し、「市民の生命、財産を守るため、皆さんで活動していきたい」と語りました。

3月19日 ジュニアオリンピックに出場

新潟県長岡市で開催される「第35回全国JOCジュニアオリンピックカップ春季水泳競技大会」に出場する瑞浪中学校2年生の岩島桂佑さんが市役所を訪れ、意気込みを語りました。岩島さんは同全国大会には5回の出場実績を持ち、今回は100mバタフライと200mバタフライに出場します。



「予選から全力で、結果を出したい」と語る岩島さん