



防火のこころ、ひきつぎます

3月8日 総合消防防災センター
での幼年消防クラブ引継ぎ式

平成25年度 当初予算をお知らせします

一般会計 **140億7,000万円** (前年度比2.3%増)

特別会計 **88億7,780万円** (前年度比3.1%減)

企業会計 **17億4,550万円** (前年度比1.3%減)

総額 **246億9,330万円** (前年度比0.05%増)

会計名	25年度予算額	24年度予算額	伸び率
一般会計	140億7,000万円	137億5,000万円	2.3%
特別会計	88億7,780万円	91億6,370万円	△3.1%
後期高齢者医療事業	4億3,860万円	4億3,890万円	△0.1%
国民健康保険事業	37億1,900万円	39億2,350万円	△5.2%
介護保険事業	30億3,520万円	29億5,390万円	2.8%
介護サービス事業	2,500万円	2,520万円	△0.8%
農業集落排水事業	1億2,410万円	1億3,180万円	△5.8%
駐車場事業	4,400万円	4,050万円	8.6%
瑞浪中央土地区画整理事業	1億560万円	1億4,330万円	△26.3%
下水道事業	13億8,630万円	15億660万円	△8.0%
企業会計(水道事業会計)	17億4,550万円	17億6,820万円	△1.3%
総額	246億9,330万円	246億8,190万円	0.05%

安全・安心で活力と夢のあふれるまち
 平成25年度の当初予算が2月21日から開かれた第1回市議会定例会で可決されました。

平成25年度当初予算は、国の進める緊急経済対策を積極的に活用し、一部の事業を平成24年度に前倒しすることと、切れ目のない予算編成を行いました。予算額については、一般会計は、ぎふ清流国体の終了や子ども発達支援センターの整備が完了したことなどによる減額はあったものの、瑞浪幼稚園大規模改修事業や中学校統合再編事業、東濃厚生病院への運営補助事業などで増加しました。特別会計は、介護保険事業や駐車場事業が増加し、国民健康保険事業や下水道事業などで減少しました。企業会計は、東部釜戸無水源拡張工事の完了により減少しました。

一般会計の歳入については、依然景気の低迷が続いており、市税は、市民税や固定資産税などで減額を見込み、47億2,330万円(前年度比3.8%減)となりました。

市債は、借入額を償還元金以内とし、11億1,100万円(前年度比17.7%増)を予定しています。また、市債の繰上償還に係る財源として、減債基金からの繰入金3億6,000万円をはじめ、不足する財源は基金からの繰入金で対応します。

歳出については、第5次総合計画に

基づき、小中学校などへの防犯用監視カメラの設置や防災活動支援をはじめとする安全安心対策(防災対策)、農業体験と市内観光を織り交ぜた都市・農村交流や瑞浪ポーノパークを利用した料理コンテスト、認定店舗スタンプラリーなどの地域振興活性化対策、発達につまずきのある児童生徒の早期療育支援などの教育環境向上対策、消防庁舎への太陽光発電設備の設置などの省エネルギー・新エネルギー対策、福祉医療費の助成などの少子高齢化対策などに重点的に予算を配分しました。

企業会計、特別会計においては、老朽管更新計画の策定や市原配水池施設の耐震補強や面整備を行い、利便性と安全性の向上を図ります。

平成25年度は、第5次総合計画の総仕上げの年であり、実施計画に位置付けた事業について、積極的に取り組んでいきます。さらに、皆様のご意見をいただきながら、平成26年度を初年度とする第6次総合計画の策定も行います。今後も「安全で安心なまち 活力と夢のあふれるまち」を目指し、市民の皆様とともに、諸施策を実施してまいります。

歳入

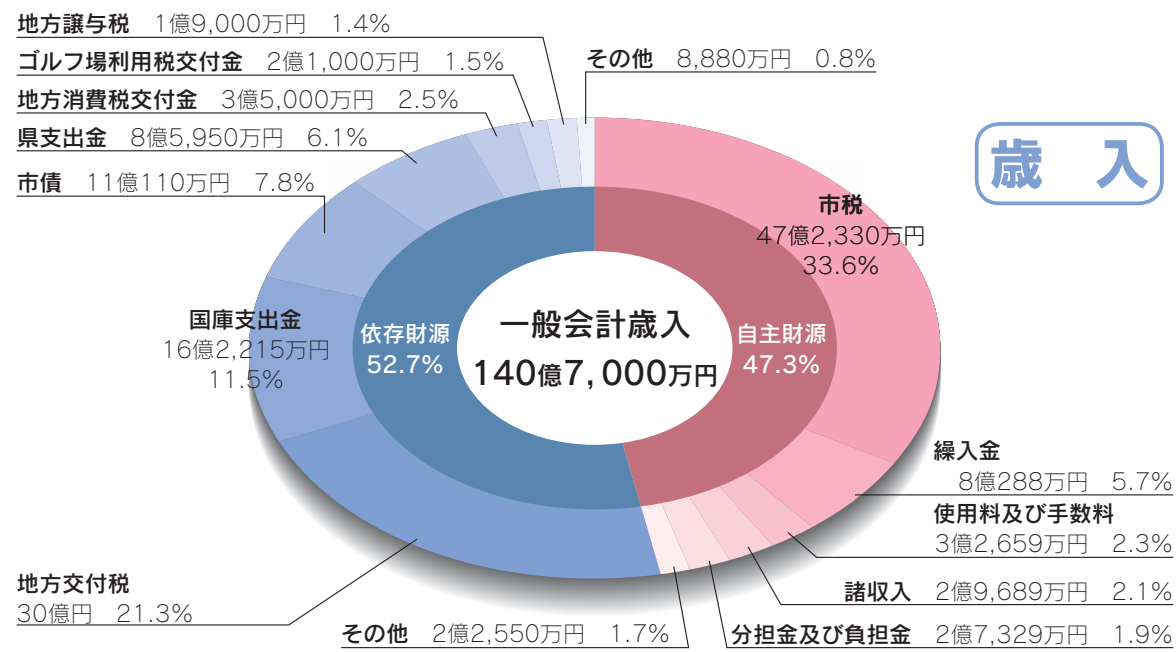

依存財源「その他」の内訳

自動車取得税交付金	4,000万円
地方特例交付金	1,900万円
利子割交付金	1,500万円
配当割交付金	700万円
交通安全対策特別交付金	580万円
株式等譲渡所得割交付金	200万円
合計	8,880万円

自主財源「その他」の内訳

繰越金	1億円
財産収入	9,128万円
寄附金	3,422万円
合計	2億2,550万円

歳出

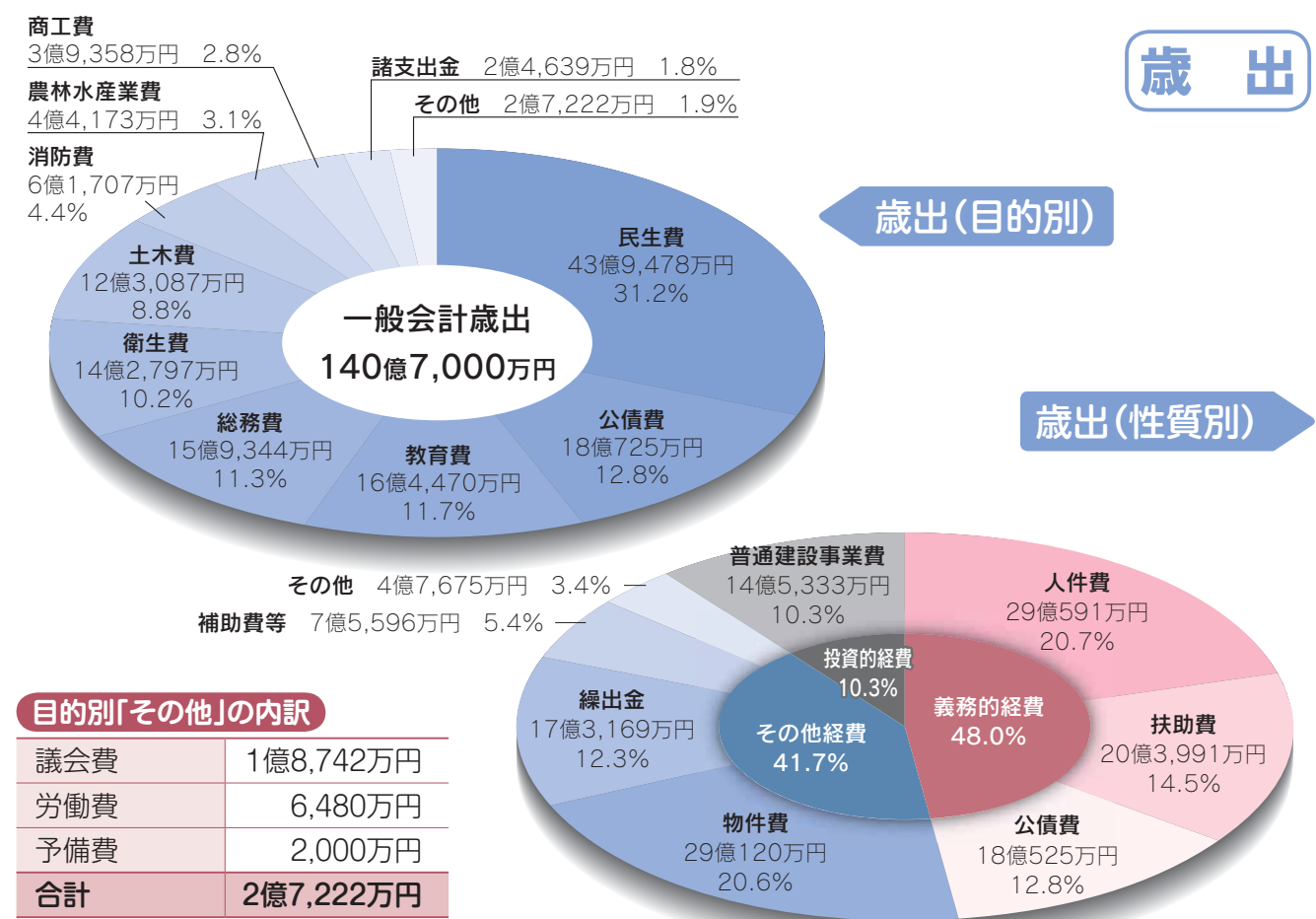

目的別「その他」の内訳

議会費	1億8,742万円
労働費	6,480万円
予備費	2,000万円
合計	2億7,222万円

一般会計の状況

平成25年度の主な事業

平成25年度は、第5次総合計画の総仕上げの年であり、安全安心対策(防災対策)、地域振興活性化対策、教育環境向上対策、省エネルギー・新エネルギー対策、少子高齢化対策などを積極的に行ってまいります。

◎問合せ 総務課 ☎内線318

快適な生活 ～都市基盤～

消防団活動



来るべき大規模な災害を念頭に置き、地域の方の防災活動をできる限り支援し、必要な資機材の整備を行ってまいります。耐震診断、耐震補強工事の補助や防災訓練などを通じて、安全・防災への意識の向上を図ります。

地域の活性化と豊かな市民生活を実現させるために重要な水道、下水道や市道の新設改良など、整備計画に基づき継続的に取り組んでいきます。

主な事業

- 防災団体活動支援事業、地域防災活動支援事業、防災資機材等整備事業、防災倉庫整備事業など… 2,573万円
- 耐震診断促進事業、耐震補強工事補助事業… 1,750万円
- 消防庁舎太陽光発電設備整備事業… 2,400万円
- 道路新設改良事業(水洗中学校線、戸狩月吉線、南垣外北野線、八伏線ほか) …… 3億6,860万円
- 都市公園遊具等整備事業… 3,050万円
- 合併浄化槽設置推進事業… 7,662万円
- 下水道管渠整備事業… 2億9,768万円
- 浄化センター耐震補強、改築更新事業… 2億8,900万円
- 市原配水池新築事業… 1億8,304万円

魅力ある生活 ～産業経済～

瑞浪市の特産品のPRのため、瑞浪ポーノポークを利用した「料理コンテスト」や「認定店舗スタンプラリー」などを行う予定のほか、さらなる特産品開発にも力を注ぎます。また、農業体験しながら「きなあつ瑞浪」や市内の観光地を巡るバスツアーを企画するなど、瑞浪市を広くPRし、魅力のあふれるまちを目指します。

景気対策の一環として、地場産業や新たな事業を行う事業所に対する財政的支援や新たな工業団地の適地調査を実施します。



農産物等直売所「きなあつ瑞浪」

主な事業

- 瑞浪特産品推進事業… 340万円
- 瑞浪観光PR事業、観光資源PR事業、ゴルフのまち瑞浪PR事業… 507万円
- 農産物特産品開発事業… 454万円
- 都市・農村交流事業… 250万円
- みずなみ焼等販路開拓支援事業… 1,656万円
- 商品券発行補助事業… 600万円
- 屋外広告用看板等整備事業… 1,302万円
- 新たな事業チャレンジ支援補助事業… 2,500万円
- 工業団地等創出事業… 570万円

ゆとりある生活 ～生涯学習～

学業支援員



幼保一元化の拡充として、3歳児からの幼児教育に備え、瑞浪幼児園の大規模改修を行います。また、未来ある子どもたちの成長をきめ細やかに支援するため、学業支援員などの雇用を拡大します。

中学校の統合再編に向けて、統合準備委員会を開催し、引き続き必要な準備を進めていきます。

主な事業

- 園舎等改修事業… 1億5,000万円
- 学校統合推進事業… 4,926万円
- 小中学校放送設備デジタル化事業… 1,480万円
- 幼稚園臨時教諭配置事業… 3,276万円
- 児童生徒学業支援員派遣事業… 1,768万円
- 特別支援教育アシスタント配置事業… 545万円
- 外国人児童生徒等適応支援事業… 327万円
- 伝統文化分野人材育成事業… 692万円
- 奨学金給付事業… 1,607万円
- 学校給食施設等整備事業… 6,190万円

健やかな生活 ～健康福祉～

子育てのしやすい環境づくりのため、県内では初となる臨床心理士による発達支援を幼稚園、小中学校で一体的に行い、発達につまずきのある児童の早期発見、早期支援を行います。

また、乳幼児、重度心身障がい者、ひとり親家庭などの医療費の助成のほか、任意予防接種費用、妊婦健康診査費用などの各種健康診査受診費の助成を行い、心身の健康や福祉の増進に努めます。

公的医療機関である東濃厚生病院に対し、新たに運営補助を行い、地域医療と救急医療の支援を実施します。



幼稚園野外活動の様子

主な事業

- 早期療育支援事業… 166万円
- 福祉医療費助成事業… 4億5,686万円
- 障害者自立支援給付事業… 4億2,605万円
- 臨時保育士等配置事業… 1億4,969万円
- 各種検診、予防接種助成等事業(一般予防経費、健康診査経費、各種検診助成、予防接種費用助成など)… 2億417万円
- 公的医療機関東濃厚生病院改築補助… 6,000万円
- 公的医療機関東濃厚生病院運営補助… 5,000万円

安らかな生活 ～生活環境～



太陽光発電システム設置費補助

市内全小中学校、中央公民館、各コミュニティセンターなどの計20カ所に防犯カメラを設置し、安心して暮らせるまちを目指します。また、自治会要望箇所に防犯灯を設置し、既設防犯灯のLED化も進めます。

省エネルギー・新エネルギー対策として、住宅、集会所、市内事業所の太陽光発電システム設置費用の一部を補助し、再生可能エネルギーの普及を促進します。

主な事業

- 防犯用監視カメラ導入事業(小・中学校、公民館など)… 1,900万円
- 防犯灯設置事業… 3,386万円
- 新エネルギー利用促進事業… 2,400万円
- バス路線維持対策事業… 3,527万円
- コミュニティバス運行再編検討事業… 875万円
- 混合焼却施設管理事業… 3億6,574万円

善意 温かいお気持ちに感謝します

- ポーラ ザ ビューティ瑞浪中央店 様
13,000円(社会福祉事業に)
- 株アルペン 様
1,145,868円(ゴルフの町みずなみPR事業に)
- 野平 琢朗 様
500,000円(教育環境整備事業に)
- 伊藤 文生 様
油絵「ロマンチック街道」「ツルバラ越の街並」
「木洩れ陽」(展示用に)
- 看者会 様
49,035円(社会福祉事業に)
- 和田 保 様
100,000円(社会福祉事業に)
- 岐阜県陶磁器デザイナー協会 様
20,000円(社会福祉事業に)
- 社東濃社会福祉協力会 様
200,000円(社会福祉事業に)
- JU岐阜東濃支部瑞浪ブロック 様
19,969円(社会福祉事業に)
- 玉田 孝男 様(故人)
500,000円(社会福祉事業に)
500,000円(教育振興事業に)
- 山内 直之 様
100,000円(ふるさとみずなみ応援寄附金)
- 伊藤 昌博 様
500,000円(ふるさとみずなみ応援寄附金)
- 新日本競技ダンス連盟中部 様
金具(20,000円相当)(芸術文化振興に)
- 株東濃新報社 様
80,000円(教育振興に)
- 永井士郎 様
10,000円(ふるさとみずなみ応援寄附金)
- 土岐小学校昭和36年3月卒業同窓会一同 様
30,000円(社会福祉事業に)
- 社岐阜新聞岐阜放送社会事業団 様
地上デジタルテレビ(防災事業に)
(平成24年10月～平成25年2月分)

瑞浪市子ども発達支援センター “ぽけっと” がオープンします

子どものことばや運動などの発達について、保護者への相談支援や通所による指導を充実するため、現在の養護訓練センター(土岐町)を瑞浪駅北(旧駅北分庁舎)に移転し、瑞浪市子ども発達支援センター(愛称“ぽけっと”)として、4月10日より事業を開始します。

“ぽけっと”では、発達に関する保護者の皆さんの不安などを相談できるように、職員が常駐する相談室を設置するとともに、通所指導が必要であると思われるお子さんに対し、発達の支援を行います。

◎問合せ 瑞浪市子ども発達支援センター ☎67-2106
社会福祉課 ☎内線101



館内設備

“ぽけっと”では、現在の養護訓練センターと同様、小グループの就学前の乳幼児への個別指導を中心に、日常生活での基本的な動作の指導や集団への適応訓練などを行います。

プレイルームでは、小グループでの遊びの中で、友達とのコミュニケーションの取り方などの指導を、指導室では、年齢、発達の度合いなどに応じて、その子に適した指導を指導員との1対1で行います。

また、2階には、新たに保護者室を設置し、保護者のみなさんが互いに交流できるスペースとしてご利用いただけます。

(17台収容の駐車場あり)



▲プレイルーム



▲保護者室

発達相談窓口を開設します

相談窓口では0～18歳までの子どもの発達について、電話や来所による相談を受け、必要に応じて発達検査や関係機関への紹介などを行います。

お子さんの発達について気になること、不安なことなどひとりで悩まず、まずはお気軽にお電話ください。

相談専用ダイヤル

瑞浪市子ども発達支援センター相談室 ☎44-8177
受付時間 月～金曜日の8時30分～17時(祝日は除く)



木造住宅耐震補強工事補助金増額のお知らせ(条件付き)

平成25年度は耐震補強工事のチャンスです!

平成25年度中に、木造住宅耐震補強工事にて建物評点が1.0以上の工事を行う場合は、**国、市の補助金が増額**されます。ただし、**市は3年間限定、国は本年度限りの予定**です。

補助金の申込・受付については、正式に国の制度が決定する6～7月頃になる予定ですが、事前にご相談いただくことは可能です。制度の詳細などは、後日「広報みずなみ」にてお知らせします。

なお、募集戸数に限りがありますのでご注意ください。

◆対象住宅 昭和56年5月31日以前に着工された木造住宅

◆市補助金増額の条件

瑞浪市内に本店または支店などを有し、かつ、瑞浪市民を雇用している単独事業者にて施工した場合のみとなります。

◎申込・問合せ 都市計画課 ☎内線249・251



「子ども発達支援センター “ぽけっと” がスタート!」
皆さん、こんにちは。
今日から平成25年度がスタートします。今年度の当初予算および主な事業につきましては、本号の2ページから5ページに掲載しております。
今年度は、市政運営の指針であり、「瑞浪市第5次総合計画」の最終年度です。目標の都市像として掲げた「安心・快適 私たちが創る “みずなみ” のまち」の実現に向けて、実施計画に位置つけた事業を積極的に取り組んでまいります。
さて、大変うれしいご報告があります。
それは、かねてから保護者の皆さんや先生方からご要望がありました、子どものことばや運動などの発達についての相談支援や通所による指導を行っている「養護訓練センター」について、市の駅北分庁舎の大規模改修を行い、4

市長からの発信

月より新たに「瑞浪市子ども発達支援センター “ぽけっと”」として、事業を開始することになりました。
この施設は、駅のすぐ北側に位置し、17台収容の駐車場も完備され、快適に利用していただくことができます。施設内は日当たりがよく、木材を使用し、エレベーターを設置するなど、人やさしい施設となっております。
施設が拡充されたことに伴い、通所対象者を就学前児童から順次拡大していくとともに、先生も増員し、児童や保護者のみなさんが安心して利用いただけるセンターの運営を心がけていきます。
また、新規事業として、臨床心理士による、幼児園および小中学校の巡回相談を県内の試みとして実施します。
今後とも、発達にさまざまなある児童の早期発見・早期療育に向けた事業充実、体制の強化を図ってまいります。
市長 水野光二



ぜひ!! 消費生活相談窓口をご利用ください



消費生活相談窓口の仕組み

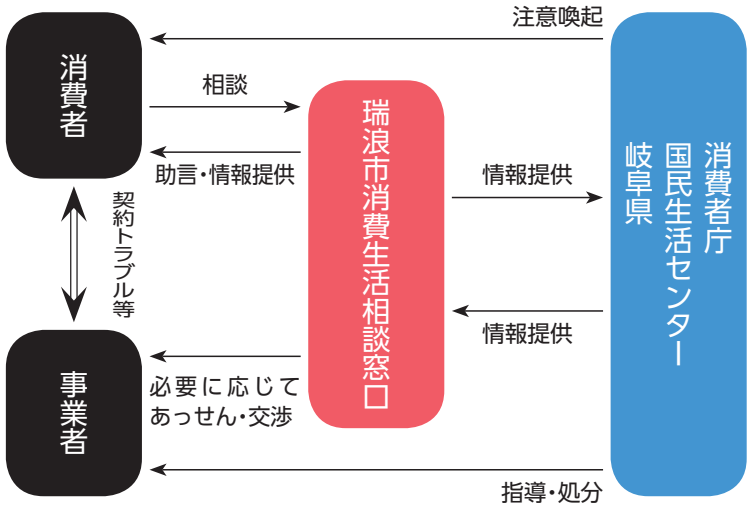

例えば、「不本意な契約なので解約したい」「いつまでたっても工事をしてくれない」「高額な違約金を求められた」「製品から火が出て危険な思いをした」などの相談に対応します。お気軽にご利用ください。

消費生活のお話

◎問合せ
市民協働課
☎内線341

毎週火曜日は専門相談員が皆さんの相談に応じます(予約制)
◆時間: 10時から16時 ◆場所: 市役所1階 市民相談室
※次号からは具体的な事案を紹介していきます

瑞浪市名誉市民 加藤孝造氏

『志野大壺』を寄贈

2月14日、瑞浪市名誉市民で、人間国宝の陶芸家 加藤孝造氏が、高さ31.6cm、直径30.7cmの大作『志野大壺』を市に寄贈されました。

この壺は、昨年6月に東京で開催された「人間国宝認定記念展」に出品されたもので、自身が制作する壺としては、最も大きい作品の一つのことです。

寄贈にあたり、加藤氏は、「昨年、名誉市民に推挙していただいて以降、ふるさと瑞浪に何か恩返ししたいとずっと考えていた。ぜひ、受け取っていただきたい」と話されました。

市では、この『志野大壺』を市民の皆さんにもご覧いただけるよう、準備を進めています。



電源立地地域対策交付金で安全・安心で快適なまちづくり

電源立地地域対策交付金は、超深地層研究所、水力発電施設などの発電関係施設の所在市町村および周辺市町村に対し、公共用施設の整備などのために交付されます。

平成24年度は、義務教育修了前児医療費支援事業、クリーンセンター混合焼却施設管理運営事業、常備消防運営事業、幼稚園・保育園運営事業および陶町内側溝修繕工事に交付金が充てられました。

これらの事業などにより、地域の活性化と安全・安心で快適なまちづくりのための基盤整備および施設運営が行われています。



◎問合せ 総務課 ☎内線318

東濃地域医師確保奨学資金等の被貸付者を募集します

あなたも将来、医師として東濃で活躍してみませんか!

東濃5市(瑞浪市・多治見市・土岐市・恵那市・中津川市)では、深刻な医師不足を解消するために、将来医師として、東濃地域の指定医療機関で地域医療に従事する意志がある方に対し、修学上必要な資金を貸し付ける制度を実施しています。平成25年度の募集概要は、次のとおりです。

詳しくは東濃西部広域行政事務組合のホームページをご覧ください。

応募資格	平成25年4月1日の時点で医学部学生、医学部大学院生および医師で臨床研修、専門研修を受けている方または受けようとする方
貸付人数	5名程度
貸付金額	(1)修学または研修期間中 月額20万円(年額240万円) (2)大学入学時 60万円(一回限り)
貸付期間	(1)大学生奨学資金…正規の修学期間(6年間を限度) (2)大学院生奨学資金…正規の修学期間(4年間を限度) (3)研修資金…5年間を限度
応募期間	4月1日(月)～5月20日(月)
申込方法	所定の貸付申請書に必要書類を添えて、東濃西部広域行政事務組合へ提出(郵送可)
選考	書類審査・面接
償還の免除	臨床研修、大学院の課程または専門研修を修了した後、一定期間、東濃5市の指定医療機関の業務に従事すると、奨学資金などの償還および利息支払を免除します。



◎申込・問合せ 東濃西部広域行政事務組合 ☎23-1111 (内線489)

岐阜県「岐阜の宝もの」に認定 中山道ぎふ17宿

大湫宿・細久手宿

岐阜県では観光王国岐阜県の実現に向け、身近な観光資源を発見し、情報発信をする「飛騨・美濃じまん運動」を推進しています。

このたび、第6回飛騨・美濃じまんミーティングにて、瑞浪市の大湫宿と細久手宿を含む「中山道ぎふ17宿」が、今後、全国に通用する観光資源となる「岐阜の宝もの」として新たに認定されました。

◎問合せ 商工課 ☎内線499

大湫宿
大湫宿は江戸から47番目の宿場町で、今も街道沿いの民家にはかつて旅籠であった時代の屋号が掲げられています。樹齢1300年の大杉をご神木とする神明神社や脇本陣、宿の西端に再現された高札場など、往時の姿をしのぶことができます。

細久手宿
細久手宿は江戸から48番目の宿場町です。ここには、1859年(安政6年)に建築され、今も現役の旅籠である「尾州家定本陣大黒屋」があります。大黒屋は、国の登録有形文化財に指定されており、今も数奇屋造りの座敷や上段の間などが往時のまま残っています。



【12月の読書週間とは】
 「子どもたちに読書週間」といって願っている。こどもの読書週間は昭和34年にはじまりました。小さいときから本を読む楽しさを知っていることは、こどもが大きくなるためにも大切なことです。「こどもの読書週間」のあいだ、図書館や本屋、学校などでは、読みきかせや人形劇などの楽しい行事がいっぱい行われます。「こどもの読書週間」は、大人が本をこどもに手わたす週間でもあるのです。

人形劇

絵本の読みきかせ

パネルシアター
 パネルシアターとは、パネルの上に絵人形を貼りながら、おはなしをするものです。

などなど楽しい企画がたくさん!

4月27日(土) 14時から
総合文化センター「展示室」にて

「子どもと本の広場」というイベントを開催します！
 4月23日から5月12日までの「こどもの読書週間」に合わせて、

「子どもと本の広場」に遊びに来てね!

4月のミニ展
見てみよう！ 櫻堂薬師の歴史
 4月2日(火)～25日(木)

昨年「櫻堂薬師開基1200年祭」が開催され、「櫻堂薬師1200年展」でも注目を集めた土岐町の櫻堂薬師(瑞浪山法妙寺)。本展では、櫻堂薬師の周辺遺跡からの出土品など、櫻堂薬師の歴史を示す資料を展示し、その歴史と魅力を紹介します。
 また、4月20日(土)14時から講演会「知ってみよう！ 櫻堂薬師の歴史」も開催します。

毎週のお楽しみ! 「おはなしのじかん」

図書館では週に2回、おはなし会を実施しています。
 土曜日の14時からの「おはなしのじかん」は、絵本や紙しばいを聞いたり、なぞなぞをしたりと、楽しいおはなし会です。
 また、水曜日の11時からの「おはなしのじかん・ひよこのひ」では、小さな子(未就園児)を対象にしています。
 どちらもボランティアさんの協力で、素敵なおはなし会になっています。
 ぜひ遊びに来てください!

図書館職員が贈る 4月の特集本

SF～少し、不思議～ SF作家クラブ50周年を記念して、SF特集をお送りします！ 図書館にある「空想科学」の世界を楽しんでください。

『**数学的にありえない**』 アダム・ファウアー／著
 世界を揺るがす「能力」を持った天才数学者・ケイン。彼を巡って、巨大な権力が動き出す。彼の能力とは何なのか？ 映画のようなサスペンスSF小説です。

『**近未来入門!**』 あさのあつこ・福江純／著
 作家・あさのあつこと天文学者・福江純が、のんびりと未来について話す対談本です。宇宙人は存在するのか？ 時間旅行って本当にできるのか？ SFに関する疑問に、分かりやすく答えてくれる1冊です。

★このほかにも図書館に入ってくるの、特集コーナーに用意してお待ちしています。

20歳以上の学生などのみなさんへ

「国民年金 学生納付特例申請」のご案内

「学生納付特例制度」は、所得が少なく年金保険料を納めることが困難な20歳以上の学生などが、申請により年金保険料の納付が猶予される制度です。

◆**学生納付特例対象期間**
 平成25年4月～平成26年3月

◆**承認基準**
 大学(大学院)・短大・高等学校・高等専門学校・専修学校および各種学校(修業年限が1年以上である課程に限る)などに在学する学生などで、本人の前年の所得額が「118万円+扶養親族等の控除額」以下の方です。

◆**受付開始 平成25年4月1日(月)～**
 *20歳の誕生日以降の受け付けとなります。
 *保険年金課年金係または各コミュニティセンターで受け付けています。
 *平成24年度において学生納付特例申請が承認済で「ターンアラウンド方式(送られてきた申請書を日本年金機構へ直接送付)」による申請手続がお済みの場合、申請は必要ありません。
 *申請はお早めに。(障害基礎年金や遺族基礎年金を受け取る要件に該当しなくなる場合があります)

◆**申請に必要なもの**
 ○年金手帳 ○印鑑
 ○学生などであることを証明する書類(学生証(有効期限明記)または在学証明書)
 ○平成24年中に所得がある方は、所得証明書などの書類
 (平成25年1月1日現在、瑞浪市に住所がある方は必要ありません)
 ○退職(失業)して学生などになった方は、退職(失業)したことを確認できる書類
 (雇用保険受給者証、雇用保険被保険者離職票などの写し)

◎**問合せ** 保険年金課年金係 ☎内線143

コミュニティバスの路線が一部変更となります。

平成25年4月1日の改正により、新たに「農産物等直売所 きなあつ瑞浪」にコミュニティバスの停留所が新設されます。これに伴い、「市原＝名滝線」が次のとおり変更となります。

①「市原＝名滝線」の路線名が、「名滝＝市原線」および「名滝＝一日市場線」に変更されます。
 ②1日5本あった運行本数のうち、1本が「名滝＝一日市場線」となり、運行経路が従来の「名滝＝市原線」の逆回りになります。

市原＝名滝線 (旧) → **名滝＝市原線** (新) / **名滝＝一日市場線** (新)

瑞浪駅前 → 一日市場方面 → 名滝方面 → 市原方面 → 瑞浪駅前

瑞浪駅前 → 一日市場方面 → 名滝方面 → きなあつ瑞浪 → 市原方面 → 瑞浪駅前

★**利用例(瑞浪駅前からきなあつ瑞浪へ行く場合)**
 「瑞浪駅前9:30発」の名滝＝一日市場線に乗りし、9:49にきなあつ瑞浪へ→きなあつ瑞浪で買い物をした後、農家ダイニングさくらでお茶を楽しむ→「きなあつ瑞浪11:26発」の名滝＝市原線に乗りし、瑞浪駅へ戻る。

*火曜日は「きなあつ瑞浪」の定休日となるため、運行ダイヤが異なります。ご注意ください。
 ◎**問合せ** 商工課 ☎内線469



催し

第15回 土岐川堤桜まつり

- 約80本の桜が、一気に咲く光景は必見です。また、期間中はライトアップもします。
- ◆期間 4月1日(月)～15日(月) *変更あり
 - ◆場所 寺河戸町「さくらさくらのさんぽみち」
 - ◆内容 ライトアップ (18時～22時)
- ◎問合せ 桜まつり実行委員会 ☎66-1282



地域交流センターときわ事業案内

ときわ映画館 レイルウェイズ

- シリーズ第2弾の舞台は富山地方鉄道。今、こんな時代だからこそ、人と人との絆を確かめたい—大切な人の手を離さずに、これからの人生を輝いて生きたいと願うすべての大人たちへ、勇気と希望を贈ります。
- 出演 三浦友和・余貴美子・小池栄子・中尾明慶
- ◆日時 4月14日(日) ①10時～ ②14時～
 - ◆会費 500円

作品展示 栄町切抜き絵同好会展 ~井戸田武氏回顧~

- ◆期間 4月2日(火)～28日(日)
 - ◆時間 10時～16時
- #### ときわ「うたごえ喫茶よろこび」
- ◆日時 4月18日(木) 10時30分～12時
 - ◆場所 地域交流センターときわ 多目的ホール
 - ◆会費 500円(ドリンク・お菓子付き)
- *事前の申し込みはいりません。当日お出かけください。
- ◎問合せ 地域交流センターときわ ☎66-1282

企画展「瑞浪陶芸協会展 創意創作」

- 瑞浪陶芸協会会員が制作した作品を展示します。関連企画の「陶の匠茶会」(4月7日)、「華と器展」(期間中3回開催:瑞浪市華道連盟協賛)もあわせてお楽しみください。
- ◆期間 4月7日(日)～5月6日(月)
 - ◆時間 9時～17時15分 (入館は16時45分まで)
 - ◆場所 陶磁資料館
 - ◆入館料 大人 200円 高校生以下 無料
- ◎問合せ 陶磁資料館 ☎67-2506



お知らせ

（一社）多治見法人会女性部会 設立30周年記念講演会

- （一社）多治見法人会女性部会は、設立30周年を記念して、講演会を開催します。
- ◆日時 4月18日(木) 13時～14時30分
 - ◆場所 セラトピア土岐
 - ◆内容 講演「悲しみのむこうで あなたに会える～童謡に秘められた命の物語～」 講師:法話楽団迦陵頻伽主宰 西脇顕真氏
 - ◆入場料 無料
- ◎問合せ (一社)多治見法人会 ☎23-5538

司法書士による夜間無料法律相談会

- 岐阜県司法書士会東濃支部会員による「夜間法律相談会」を行います。「昼間は忙しくて…」という方、ぜひご利用ください。
- ◆日時 毎月第2水曜日(11月のみ第2木曜日) 18時～20時
 - ◆場所 総合文化センター
 - ◆相談内容 相続・登記・成年後見・債務整理・少額法律相談(140万円以下)
- ◎問合せ 岐阜県司法書士会東濃支部(小司) ☎67-1815

恵那特別支援学校ボランティア養成講座

- 障がいのある児童・生徒への接し方や理解を深めていただく講座を開催します。ぜひご参加ください。
- ◆期日 5月25日(土) ボランティアについて・ふれあい遊び 7月27日(土) 夏まつり 10月12日(土) ふれあい遊び・まとめ
 - ◆場所 恵那特別支援学校(恵那市岩村町)
 - ◆対象 高校生以上 ◆定員 30名
- ◎申込・問合せ 恵那特別支援学校渉外部 ☎0573-43-4857

農作業事故に注意しましょう

- 近年、農作業時の事故が多発しています。事故防止のためには、事故の発生状況や発生要因などを的確に把握し、農業機械に携わる農業者および関係者の安全意識、知識および技術の向上を図っていくことが重要です。
- 安全意識を高めるために「農作業安全チェックシート」で自身の取り組みを点検してみましょう。*チェックシートは農林課のほか、市HPでも入手できます。
- ◎問合せ 農林課 ☎内線474



募集

瑞浪市臨時職員募集

- ◆募集職種 ケアマネージャーまたは看護師
 - ◆募集人員 1名程度
 - ◆勤務条件 平成25年4月より1日6時間程度(1,340円/時間) *勤務条件については応相談。
 - ◆職務内容 介護プラン作成、介護予防教室の準備・補佐など
 - ◆申込方法 履歴書(市販)に記入のうえ4月12日(金)までに申込みください。 *面接の上、決定します。
- ◎申込・問合せ 地域包括支援センター ☎内線 156

介護予防のための太極拳グループ 「健美太極拳」新規参加者募集

- 介護予防を目的とした、自主活動グループ「健美太極拳」の新規参加者を募集します。太極拳を中心に、気功やストレッチ、リズム体操なども取り入れて、初心者でも楽しく参加していただけます。
- いきいきと毎日を過ごせるように、ぜひご参加ください。(見学からでもOKです)
- ◆活動日 水曜日(月2回)
 - ◆時間 ①10時～11時30分 ②13時30分～15時
 - ◆場所 ハートピア
 - ◆対象者 65歳以上の方(介護認定を受けていない方)
 - ◆会費 年間4,000円程度
- ◎申込・問合せ 地域包括支援センター ☎内線157

税務職員(大学卒業程度)募集

- ◆募集職種 国税専門官
 - ◆受験資格 ①昭和58年4月2日～平成4年4月1日生まれの方 ②平成4年4月2日以降生まれで下記に該当する方 ・大学を卒業または平成26年3月までに卒業見込の方 ・人事院が上記に掲げる者と同等の資格があると認める方
 - ◆申込期間 4月1日(月)～11日(木)(インターネット)
 - ◆試験日 一次試験 6月 9日(日) 二次試験 7月16日(火)～23日(火)までのうち、いずれか指定する日
- ◎申込・問合せ 名古屋国税局人事第2課試験係 ☎052-951-3511 (内線3450)

健康

腰痛・ひざ痛などの健康相談

- 腰やひざなどの痛みでお悩みの方へ、理学療法士が運動指導など日常生活上の相談に応じます。*相談は無料です。
- ◆日時 4月22日(月) 13時から 一人30分程度(要予約)
 - ◆場所 保健センター
- ◎予約・問合せ 地域包括支援センター ☎内線159



がん検診(胃がん・大腸がん・肺がん)

- ◆期日
- | 月日 | 対象地区 | 場所 |
|----------|--------|--------|
| 4月30日(火) | 上野・須野志 | 保健センター |
| 5月 1日(水) | 寺河戸地区 | |
| 5月 9日(木) | | |
- ◆時間 8時30分～11時
 - ◆対象者 40歳以上の希望者
 - ◆料金 個人負担 各500円
- *定員がありますので事前に保健センターまでお申し込みください。
- ◎予約・問合せ 保健センター ☎67-2700

心の健康相談

- ◆日時 4月9日(火) 13時～14時
 - ◆場所 保健センター
 - ◆内容 ひきこもり、イライラする、気分が沈む、怒りっぽい、激しい物忘れ、アルコール依存症などの相談
- ◆担当 精神科医師・精神保健相談員
- *前日までの予約が必要です。家族が代理で相談いただいても結構です。
- ◎予約・問合せ 保健センター ☎67-2700

健康相談

- ◆日時 4月16日(火) 13時～16時
 - ◆場所 保健センター
 - ◆内容 ○健康に関する相談 ○生活習慣病予防のための食事などに関する相談 ○血圧測定 ○検尿(蛋白・糖・潜血)
- ◆担当 保健師・管理栄養士
- *家族が代理で相談していただいても結構です。
- ◎問合せ 保健センター ☎67-2700



ちびとも!

平成24年
4月
生まれ

今月1歳になる、みずなみの
ルーキーたちです。元気に育てね!



いしだ たくし
石田 篤希ちゃん
4月6日生 南小田町



おくむら らいき
奥村 来貴ちゃん
4月18日生 学園台



ひびの かいと
日比野海翔ちゃん
4月21日生 西小田町



のざき ひなた
野崎 陽向ちゃん
4月28日生 下沖町

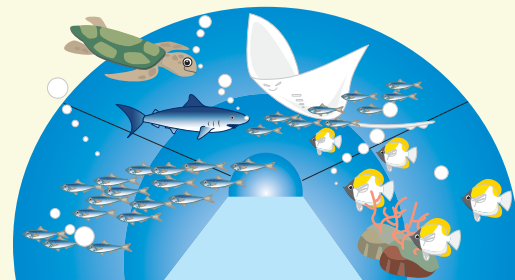

もうすぐ1歳 平成24年5月・6月生まれの赤ちゃん募集!

①氏名・ふりがな ②性別 ③住所 ④誕生日 ⑤電話番号を明記し、写真と一緒に、次のいずれかの方法で送ってください。

締切り…【5月生まれ】4月8日(月) 【6月生まれ】5月8日(水)

●携帯電話・パソコンから info@city.mizunami.lg.jp へ

●郵送 〒509-6195 上平町1-1 瑞浪市役所「広報みずなみ」担当あて

●直接 市役所4階の「記者室」へ ◎問合せ 企画政策課 ☎内線495

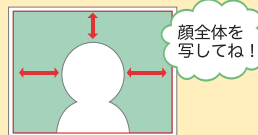

◎問合せ 商工課 ☎内線499

④「きなあつた瑞浪」にて桜にちなんだ手作り桜もちなどの販売

③ 櫻堂薬師にて餅投げ(14日14時30分)

*全問正解者に「きなあつた瑞浪」「さくら」「二坪ショップ」で使用可能な100円お買物券を進呈

*開花状況により変更する場合があります。

② さまざまなスタンプラリー

◆開催イベント
① 櫻堂薬師境内のシダレザクラのライトアップ(19時~21時)

*開花状況により変更する場合があります。

◆場所 櫻堂薬師、「きなあつた瑞浪」およびその周辺

◆期日 4月14日(日)

◆この季節、櫻堂薬師周辺は、桜一色となります。この桜の季節に合わせて「さくら祭」を開催します。ぜひ、お出かけください。

さくら祭開催中!

市税がコンビニエンスストアで納付できます

平成25年度より、次に掲げる市税を各納付書に記載された金融機関やゆうちょ銀行(郵便局)のほか、コンビニエンスストアで納付できるようになります。コンビニエンスストアの営業時間であれば、以下の納付書を使って土・日・祝日や夜間の納付が可能となります。

○固定資産税・都市計画税

○軽自動車税

○市・県民税(普通徴収)

*次に掲げる納付書はコンビニエンスストアでは納付できませんのでご注意ください。

- ・納期限を過ぎた納付書
- ・納付書1枚あたりの納付金額が30万円を超える納付書
- ・納付金額を訂正した納付書
- ・破損・汚損などの理由でバーコードを読み取れない納付書

◆納付書の送付予定日

○固定資産税・都市計画税 4月9日

○軽自動車税 5月上旬

○市・県民税 6月上旬

◎問合せ 内線119



キッズ食育講座⑮ ~食べる時の姿勢~

お子さんの食べる時の姿勢を、気にしていますか?椅子に座らせて食べさせる場合、背筋を伸ばして、背筋と腹筋で身体を支えることが大切です。これができていないと、テーブルに肘をついたり、手で上半身を支えて、前屈姿勢となり、手が自由に使えなくなることで食事への負担や動きの制限が大きくなります。

お子さんの食べる時の姿勢をチェックしてみましょう!!

- 子どもは、背もたれによりかかる状態になっていませんか?
- 足は、床もしくは足乗せ台にしっかりついていませんか?
- イスとテーブルの高さは適切ですか?

食事の中で、小食、偏食など心配なことがたくさんあり、姿勢のことまで考えられないという保護者の方もみえると思いますが、上記3つの点について、一度ご確認ください。

前号(3月15日号)の子どもの健康情報に、「運動のすすめ」として体幹を鍛えるための運動を掲載していますので、そちらもご参考にしてください。

子どもの健康情報



BCG予防接種<場所:保健センター>

平成24年12月生まれの方、満1歳未満でまだ接種していない方は、次回は6月に実施します。詳細は今後の広報・個人通知でお知らせします。

乳幼児個別医療機関予防接種

*満〇歳未満とは、誕生日の前々日までです

種類	対象者	接種方法
4種混合 (百日せき ジフテリア 破傷風 ポリオ)	●1期初回(20~56日の間隔で3回接種) 平成25年1月生まれ *生後3カ月から満7歳6カ月未満で、3種混合、不活化ポリオともにまだ接種していない児も含まれます。(予診票をお持ちでない方は、保健センターまでご連絡ください)	希望した指定医療機関へ直接電話で予約してください(予診票は赤ちゃん訪問でお渡しします)。*生後3カ月を過ぎたら接種できます。
不活化ポリオ	●1期初回(20~56日の間隔で2回または3回接種) 生後3カ月から満7歳6カ月未満で、生ポリオワクチンを2回接種していない児(4種混合を接種している児を除く) ●1期追加(1回接種) 満7歳6カ月未満で、12~18カ月前に1期初回接種(3回)が終了している児	希望した指定医療機関へ直接電話で予約してください。
3種混合 (百日せき ジフテリア 破傷風)	●1期追加(1回接種) 満7歳6カ月未満で、1年以上前に1期初回接種(3回)が終了している児	①4月22日(月)までに、申込ハガキを保健センターへ提出してください。 ②5月1日(水)以降に、希望した指定医療機関へ直接電話で予約してください。 ③予診票と母子健康手帳を持参し、接種してください。 *申し込まれた医療機関は変更できません。 *指定医療機関は「平成25年度瑞浪健康カレンダー(乳幼児版)」をご覧ください。
麻しん・風しん 第1期	平成24年4月生まれ *満1歳~2歳未満で、まだ接種していない児も含まれます。(麻しん・風しんにかかったことがある児も混合ワクチンを接種できます)	
日本脳炎 (1期初回・追加)	●1期初回(6~28日の間隔で2回接種) 平成22年4月生まれ ●1期追加(1回接種) おおむね1年以上前に1期初回(2回)が終了している児 *満3歳以上小学3年生までで、1期(3回)が完了していない児も含まれます。	

◎申込・問合せ 保健センター ☎67-2700

中央公民館講座

いよいよ平成25年度のスタートです。今年度も皆さんに参加していただける様、いろいろな講座を考えています。
人生をより豊かにするため、積極的にチャレンジして自分にあった趣味を見つけましょう。
「こんな講座をやってみたい」、「こんな講師がいます」、「講師をやってみたい」というものがありましたら、中央公民館までぜひお知らせください。

アートフラワー・盆栽教室(全10回)

お家に飾ることのできる四季折々の植物を楽しく作ってみましょう。
◆日時 5月14日(火)開講以降、第2・4火曜日 13時30分～15時30分
◆受講料 1,000円(全10回分)(材料費500円/回)
◆講師 安藤恵子 先生
◆定員 14名(5名未満の場合は中止)

ボールペン画教室(全6回)

身近なボールペンを使って、本格的な絵画に挑戦してみませんか。
◆日時 5月11日(土)開講以降、第2・4土曜日 10時～12時
◆受講料 1,000円(全6回分)、道具500円
*希望者はテキスト(1,500円)別途購入可
◆講師 伊藤邦晴 先生
◆定員 15名(5名未満の場合は中止)

いずれの講座も4月6日(土)8時30分からの申し込みとさせていただきます。(先着順・電話可)
◎申込・問合せ 中央公民館 ☎68-5281

笠戸女声コーラス&コーラス ジュピターさわやかコンサート

市内で活躍されている合唱団体2グループによる合同コンサートです。
春らしい曲やいつまでも変わらない名曲の数々を美しく歌い上げます。
◆日時 5月11日(土) 14時開演(13時30分開場)
◆場所 総合文化センター ホワイエ
◆料金 300円
◆チケット発売 4月6日(土)8時30分～
【チケット取り扱い】
総合文化センター・市内各コミュニティセンター・ナガヤトケイ・ピアゴ瑞浪店・ワンダー
◎問合せ 総合文化センター ☎68-5281



ひまわり婦人学級生募集

ひまわり婦人学級とは、地域づくりを目指し、瑞浪地区、土岐地区、明世地区の女性たちで構成されている学級です。
月1回の学級開催日には、手芸や園芸、施設見学や調理実習など楽しい企画を用意して皆さんの参加をお待ちしています。
ぜひ、私たちと一緒に活動してみませんか。
◆期間 平成25年5月～平成26年3月(原則として毎月第2水曜日の9時～12時)
◆年会費 3,000円(教材費は別途)
◆申込方法 4月23日(火)までに下記まで電話にてお申込みください。
◎申込・問合せ 長谷川 ☎68-1770



市民参加型コンサート2014 ソリストおよび劇団員募集

～市民参加型コンサート2014 開催日程～
◆日時 平成26年1月26日(日)
◆会場 総合文化センター 文化ホール
◆内容 第1部:高田三郎作曲 混声合唱組曲「水のいのち」
第2部:フンパーディンク 歌劇「ヘンゼルとグレーテル(抜粋版)」

『市民参加型コンサート2014』の上演に伴い、第1部の曲間に上演される演劇の「劇団員」と第2部の「キャスト(ソリスト)」を公募します。
それぞれのオーディションを次のとおり開催しますので、奮ってご参加ください。

【第1部・劇団員オーディション】

◆日時 5月12日(日) 14時～21時
◆会場 総合文化センター
◆審査員 加藤純子 氏
◆応募資格 年齢・性別・住所などは問いません。
◆応募方法 5月3日(金・祝)までに電話、または応募用紙を総合文化センターまでFAXするか、直接持参してください。



▲みずなみニューイヤーコンサート 2013の様子

【第2部・ソリストオーディション】

◆日時 5月9日(木) 18時～21時・5月12日(日) 14時～21時
◆会場 総合文化センター
◆審査員 中村貴志 氏(指揮者)・加藤純子 氏・間瀬妃佐美 氏
◆募集するキャスト
ヘンゼル(メゾ・ソプラノ)、グレーテル(ソプラノ)、父ペーター(バリトン)、母ゲルトルート(メゾ・ソプラノ)、眠りの精・露の精(ソプラノ)、魔女(メゾ・ソプラノ、ソプラノまたはテノール)
◆課題 任意の日本歌曲およびオペラアリア(各1曲、計2曲)
*応募申し込みの際に楽譜をご提供願います。
◆応募方法 5月3日(金・祝)までに総合文化センターに、応募用紙を直接持参または郵送により提出してください。(郵送の場合は当日消印有効)

◆応募要項・応募用紙設置場所

総合文化センター、市内各コミュニティセンター、多治見市文化会館、笠原中央公民館、土岐市文化プラザ、恵那文化センター、明智かえでホール、中津川文化会館、東美濃ふれあいセンター
◎問合せ 総合文化センター ☎68-5281

ヨガサークルさくらんぼ新規会員募集

～健康に勝るものなし～

ヨガサークルさくらんぼでは一緒に活動できる仲間を募集します。ヨガを楽しみながら一緒に健康な身体づくりをしませんか。まずは見学だけでも大歓迎です。
◆開催日 水曜日 10時～11時30分(月3回・事前に予定表を配布)
◆場所 総合文化センター 和室
◆講師 岸 貴之 氏・度会さゆり 氏
◆会費 月3,000円
◎問合せ ヨガサークルさくらんぼ 楯克子 ☎67-1247



4月の催し物

日 時	催し物	会場	問合せ
4月21日(日) 9時～15時	華道遠州流いけばな展	展示室	土屋和子 ☎090-1415-8185
4月27日(土) 14時～	子どもと本の広場	展示室	瑞浪市民図書館 ☎68-5529

まちかど写真館



永年のご尽力に感謝します

指導を続けて28年

2月27日

明世町在住で、瑞浪市子ども会連合会副会長の加藤美知代さんが、「社団法人全国子ども会連合会」より、永年、子ども会の育成指導にあたった功績に対し、表彰状を受け、市長に喜びを報告しました。

加藤さんは「家族や職場の協力があったからこそ。今後はジュニアリーダーの育成に力を入れたい」と話しました。

3月3日 ナイスショット!!

「ゴルフの町みずなみ 第2回オープンゴルフ決勝大会」が開催され、市内13会場で実施された予選を勝ち抜いた146人が出場しました。

この大会はゴルフの町PR事業として開催され、優勝者には窯業研究所制作の陶製のトロフィーが、上位入賞者にはブランド豚「瑞浪ボノポーク」の詰め合わせなどが贈られました。



快音が響き、ボールは空に吸い込まれていく



春は着実に近づいてきています

春の陽気に誘われて...

3月3日

釜戸公民館で、「ひなまつりコンサート」が開催されました。

会場内には5段飾りのひな人形やつるしびなが飾られ、華やかな雰囲気の中でおなじみの曲が演奏されると、詰めかけた約90人の観客は楽しそうに口ずさんでいました。

3月4日 福祉車両贈呈式

陶宅老所「いちにのさん」に24時間テレビチャリティ委員会よりスロープ付き軽自動車が増呈されました。

永井恒理事長は「陶は、狭い道が多い。車いすの通所者の方も増えてきているが、これからはこの車両のおかげで効率よく送迎ができるのでありがたい」と話していました。



通所者の方も快適です