



練習の積み重ねが上達への近道

小・中学校 9年間皆出席

～支えてくれた皆さんに感謝～

3月1日・7日、市内の公立・私立中学校7校の卒業式が行われ、465人が学び舎を巣立ちました。このうち、小学校から中学校までの9年間、皆出席された、33人を紹介します。



瑞浪中学校

(前列左から)

有賀 花紀さん みんなのおかげで元気いっぱいでもごせました。
 荻野ひよりさん 友達のおかげで元気で学校生活を送れました。
 小栗 未愛さん みんなのおかげで9年間元気に過ごせました。
 小栗 綾さん 周りの人のおかげで9年間頑張ることができました。
 後藤 優奈さん みんなに感謝し、これから元気に頑張ります。
 片田 有紀さん 家族や友達のおかげで9年間元気でいられました。
 山田 明穂さん 親のおかげで9年間元気に過ごすことができました。
 吉村知香穂さん 親の支えのおかげで健康でいられました。

(後列左から)

長瀬 弘武さん 9年間、めっちゃ楽しかった!!みんな、ありがとう。
 永田 真弘さん 9年間、親のおかげで元気に過ごせました。
 山内 結生さん 9年間、元気に過ごせました。
 安藤 裕人さん 9年間、健康で元気に生活できました。
 安藤 麗人さん 9年間、楽しく過ごせて良かったです。
 川口 凌平さん 元気が僕のとりえです。
 西尾 敦志さん 家族や9年間ともに過ごした仲間に感謝します。

瑞陵中学校

(前列左から)

早川 翔弥さん 家族のサポートのおかげで健康に過ごせました。
 兼松 明香さん 学校の友達や先生方と楽しく過ごせました。
 柴田 竜輝さん 家族の支えで毎日健康に過ごすことができました。

(後列左から)

前田 信さん 家族のおかげで健康で調和のある生活ができました。
 山内 裕大さん 早寝早起きの生活のおかげで、健康に過ごせました。



日吉中学校

(左から)

酒井 智加さん 周りの人に支えられ毎日登校することができました。
 小栗 三沙さん 家族や周りの人に感謝して過ごすことができました。



釜戸中学校

(左から)

水野なつみさん 家族が支えてくれたので学校に登校できました。
 後藤 唯花さん 毎日学校に通ったけどあっという間の9年間でした。
 柴山 詩穂さん 周りの人に支えられて学校に登校できました。



稲津中学校

(左から)

酒井 望花さん 健康を気遣ってくれた家族、仲間、先生に感謝。
 成瀬 静乃さん たくさんの方のおかげで9年間元気でいられました。

麗澤瑞浪中学校

(前列左から)

福田 真弓さん 父さん母さんのおかげで元気に成長できました。
 加藤 里菜さん 9年間私の健康を支えてくれたすべてに感謝します。
 千頭 露佳さん バランスの良い食事のおかげで元気に過ごせました。

(後列左から)

厚見 龍哉さん この9年間支えてくれた家族に感謝したいです。
 橋本 容行さん 支えてくださった方々に感謝したいです。

陶中学校

羽柴 緋菜さん 9年間支えてくれた友達や家族に感謝します。

4月1日より

市役所組織再編のご案内

大きく変化する市民ニーズに迅速かつ的確に 대응するため、平成26年度からスタートする第6次瑞浪市総合計画に合わせ、行政組織の再編を行います。

まちづくり推進部を新設します

新たにまちづくり推進部を設置し、市民協働課と生活安全課を置きます。

市民協働課においては、各地域のコミュニティセンターを統括するセクションとして、地域活動への支援体制を強化し、市民と行政の協働による取り組みをさらに促進します。また、人口減少問題に対応するため、定住促進に向けた積極的な施策展開を進めます。

生活安全課においては、防災・防犯・交通安全・人権・消費生活など生活に密着した業務を集約し、市民の皆さんが安全・安心に生活するための施策を一体的に進めます。

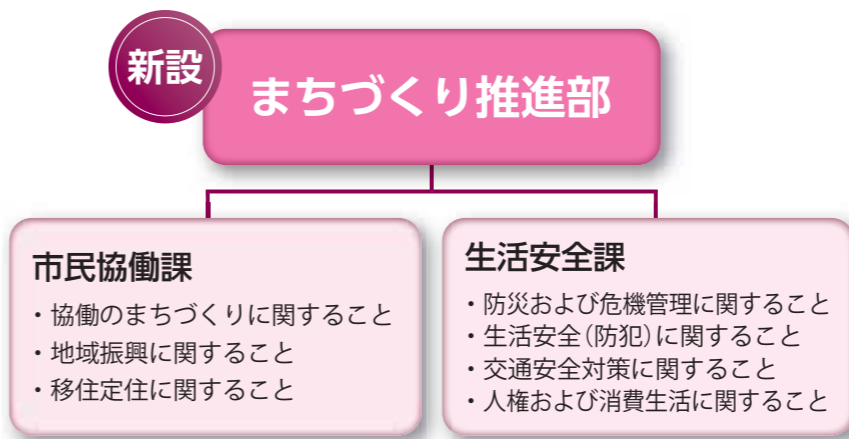

- 部の名称**
- 市民福祉部 ⇒ 民生部
 - 経済環境部 ⇒ 経済部
 - 建設水道部 ⇒ 建設部
- 課の名称**
- 高齢介護課 ⇒ 高齢福祉課
 - 健康増進課 ⇒ 健康づくり課
 - スポーツ・文化課 ⇒ スポーツ文化課
 - 生涯学習課 ⇒ 社会教育課
 - 上下水道建設課 } 上下水道課
 - 上下水道管理課 }

わかりやすい名称に変更します

部の名称について、市民福祉部・経済環境部・建設水道部をそれぞれ民生部・経済部・建設部と変更するとともに、高齢介護課を高齡福祉課に、健康増進課を健康づくり課に変更することで、シンプルでわかりやすい名称としました。



その他の変更

少子化対策として、社会福祉課に子育て支援係を新たに設置し、積極的な施策の展開を図るとともに、市民課を総務部に移すことで、民生部を健康と福祉の分野に重点化し、さらなる事業の充実を目指します。

また、上下水道管理課と上下水道建設課は、統合して上下水道課とすることで、効率的な業務遂行を目指します。

教育委員会では、生涯学習課を社会教育課に名称変更し、新たに生涯学習の専門セクションとして生涯学習推進係を設置し、各分野と連携した学習機会の創出を推進し、実効性のある施策展開を進めます。

◎問合せ 企画政策課 68・9740



組織再編に伴い、ダイヤルイン番号が変わります

4月1日付け組織再編により、課および係の名称が変更されます。それに伴い、ダイヤルイン(直通電話)番号が一部変更となります。
*太字が変更箇所です。

課名	係名	ダイヤルイン番号	課名	係名	ダイヤルイン番号
総務課	契約係	68-9720	農林課	農業政策係	68-9800
	管財係	68-9724		森林政策係	
	行政係			農村整備係	68-9802
	財政係	68-9726	商工課	観光交流係	68-9803
	債権整理推進係 (債権整理推進室)			商工政策係	68-9805
企画政策課	情報ネットワーク係	68-9735	環境課	環境政策係	
	広聴広報係			廃棄物対策係	68-9806
	企画政策係			斎場管理係	
	統計係		衛生係		
秘書課	秘書係	68-9743	家畜診療所	防疫係(農林課 畜産係)	68-9807
	職員係				
市民課	市民係	68-9784	土木課	工務係	68-9813
	窓口係			地籍係	68-9814
市民協働課	まちづくり支援係	68-9756		管理係	68-9815
	定住サポート係			用地係	
生活安全課	防災政策係(危機管理室)	68-9736	都市計画課	都市政策係	68-9816
	生活安全係			施設係	68-9817
	人権啓発係(市民相談室)			土地建築係	
税務課	税政係	68-9749	上下水道課	市営住宅係	68-9821
	収納係			業務係	68-9823
	市民税係			管理係	68-9826
	固定資産税係			工務係	
社会福祉課	厚生援護係	68-2112	会計室	出納係	68-9781
	障がい福祉係			審査係	
	幼稚園係		教育総務課	総務係	68-9831
	児童家庭係			施設管理係	
	子育て支援係(子育て支援室)			統合推進係	
高齢福祉課	高齢者政策係	68-2116	学校教育課	教育支援係	68-9833
	介護保険係		教育推進係	68-9834	
地域包括支援センター	介護予防係	68-2117	教育研究所		
	地域支援係		議会事務局	総務課総務係	67-1112
保険年金課	保険係	68-2118	農業委員会事務局		68-9782
	医療給付係				
	年金係				

* 閉庁日(土・日・祝日および年末年始など)は代表番号(☎68-2111)をご利用ください。
◎問合せ 総務課管財係 ☎68-9724

狂犬病予防注射のお知らせ

生後91日以上の子犬を所有する方は登録を義務付けられており、毎年1回、狂犬病の予防注射を受けなければいけません。

市では、岐阜県獣医師会の協力を得て、平成26年度の狂犬病予防集合注射を実施します。

愛犬の登録をされている飼い主の方には、3月下旬から4月上旬に、はがき(狂犬病予防注射済票交付申請書)を郵送しますので、下記の集合注射の日時と会場をご確認のうえ、注射を受けてください。



予防接種の日時および実施場所

月日	実施場所・時間					
4/7 (月)	稲津公民館 9:30~11:00	こま犬駐車場 11:30~12:00	陶公民館 13:20~14:20	水上公民館 14:40~15:00		
4/8 (火)	戸狩区民会館 10:00~10:30	山野内第一公民館 10:50~11:05	月吉公民館 11:25~11:50	日吉公民館 13:00~13:45	半原公民館 14:05~14:20	釜戸町宿公民館 14:40~15:00
4/9 (水)	細久手公民館 10:00~10:30	北野公民館 10:50~11:05	大湫公民館 11:25~11:45	釜戸公民館 13:00~13:45	上切公民館 14:05~14:25	下沢公民館 14:55~15:15
4/10 (木)	清水公園 (旧JA清水出張所前) 9:30~9:50	旧給食センター跡地 10:10~10:30	市原公民館 10:50~11:10	萩原公会堂 11:30~12:00	西原公民館 13:20~13:40	高月会館 14:00~14:40
4/11 (金)	上山田神神社駐車場 9:40~10:00	明賀台集会所 10:20~10:50	新山田区民会館 11:10~11:25	下山田公民館 11:40~12:00	市役所東分庁舎駐車場 13:30~14:30	
5/20 (火)	日吉公民館 9:30~10:00	釜戸公民館 10:30~11:00	稲津公民館 11:30~12:00	陶公民館 13:30~14:00	市役所東分庁舎駐車場 14:30~15:15	

*昨年度会場となった保健センターは、市役所東分庁舎駐車場へ変更となりますのでご注意ください。

◆持ち物

○登録済みの犬 料金 3,150円(予防注射料金2,600円+注射済票交付手数料550円)
はがき(狂犬病予防注射済票交付申請書)・愛犬登録証

○新規登録の犬 料金 6,150円(登録手数料3,000円+予防注射料金2,600円+注射済票交付手数料550円)

*集合注射会場で予防注射が受けられない場合は、動物病院で注射を受けてください。なお、受付時間や料金は動物病院によって異なりますので、各病院にお問い合わせください。

愛犬に関する届け出を忘れていませんか？

大切な愛犬に関する届け出は下記の窓口までお願いします。

項目	必要な持ち物
登録	未登録の犬を取得した場合 ・登録手数料(1頭につき3,000円)
狂犬病予防注射済票	狂犬病の予防注射を打ち、まだ注射済票が発行されていない場合 ・交付手数料(1頭につき550円) ・愛犬登録証 ・動物病院が発行する狂犬病予防注射済証
死亡	愛犬が亡くなった場合 ・鑑札、狂犬病予防注射済票

*飼い主、住所などを変更した場合や鑑札、登録証などをなくした場合も手続きが必要になります。場合によっては、瑞浪市以外での手続きが必要になったり、料金が発生することもあるため、下記までお問い合わせください。

◎窓口・問合せ 東濃西部広域行政事務組合 ☎23-1111 (内線491)

環境課 ☎68-9806

*死亡届のみ、各コミュニティセンターでも取り扱います。

市議会だより

平成26年第1回市議会定例会が2月21日に開会し、市議会議長を始めとする役員選挙が行われ、議長に山田実三氏(59歳、無所属)、副議長に館林辰郎氏(74歳、日本共産党)が選ばれました。
また、監査委員および議会運営委員会、常任委員会などの各委員会構成は次のとおりです。(敬称略)



議長 山田 実三氏

平成11年2月に初当選、現在4期目。この間、議長(平成21・25年)、副議長(平成19年)、監査委員(平成18年)、議会運営委員会委員長(平成20・22・23・24年)などを歴任。



副議長 館林 辰郎氏

平成15年2月に初当選、現在3期目。この間、第1財務常任委員会委員長(平成19年)、監査委員(平成21年)、市民福祉委員会委員長(平成24年)などを歴任。

<p>▼総務文教委員会 委員長 大島 正弘 副委員長 石川 文俊 委員 井澤 康樹、成重 隆志、熊谷 隆男、山田 実三</p>	<p>▼東濃農業共済 事務組合議会議員 委員長 石川 文俊 副委員長 大島 正弘 委員 伊藤 隆義、熊澤 清和、熊谷 隆男、金津 正彦</p>	<p>▼東濃西部広域行政 事務組合議会議員 委員長 山田 実三 副委員長 成瀬 徳夫 委員 加藤 輔之</p>	<p>▼監査委員 水野 和昭</p>	<p>▼市民福祉委員会 委員長 熊澤 清和 副委員長 金津 正彦 委員 井澤 康樹、伊藤 隆義、成重 隆志</p>	<p>▼特別委員会 新丸山ダム特別委員会 委員長 成重 隆志 副委員長 金津 正彦 委員 柴田 増三</p>	<p>▼特別委員会 リニア・瑞浪恵那道路 委員長 水野 和昭 副委員長 白井 重喜 委員 熊澤 清和、伊藤 隆義</p>	<p>▼経済建設委員会 委員長 柴田 増三 副委員長 熊葉 利広 委員 加藤 輔之、大島 正弘、水野 和昭、白井 重喜、成瀬 徳夫、館林 辰郎、石川 文俊、井澤 康樹、熊谷 隆男</p>	<p>▼議会広報広聴委員会 委員長 館林 辰郎 副委員長 大島 正弘 委員 熊澤 清和、熊谷 隆男、柴田 増三</p>	<p>▼議会改革・議会基本条例 特別委員会 委員長 熊谷 隆男 副委員長 井澤 康樹 委員 伊藤 隆義、熊葉 利広、石川 文俊、熊澤 清和、加藤 輔之</p>	<p>◎問合せ 議会事務局 ☎67-11112</p>
---	---	---	------------------------	---	--	--	---	---	---	---------------------------------

瑞浪市、多治見市、土岐市、中津川市および恵那市との間で住民票、印鑑証明、戸籍謄抄本、税関係証明などの相互交付を開始します。

4月1日から、瑞浪市・多治見市・土岐市・中津川市・恵那市の間において、そのいずれかに戸籍や住民票のある方は、下記の取扱場所のどの窓口においても住民票、印鑑証明、戸籍謄抄本、税関係証明などの交付を受けることができますようになります。

◆取扱場所

【瑞浪市】 市民課、税務課および各コミュニティーセンター

【多治見市】 市民課、税務課および各地区事務所

【土岐市】 市民課、税務課および各支所

【中津川市】 市民課、税務課、各総合事務所および各地域事務所(中津事務所を除く)

【恵那市】 市民課、税務課および各振興事務所

◆取扱時間 平日(開庁日)の8時30分～17時15分

◆相互交付が可能な証明書

証明書の種類	請求できる人	必要なもの
住民票の写し	本人および本人と同一世帯の方	本人確認できる書類
印鑑登録証明書	本人および本人と同一世帯の方	本人確認できる書類 印鑑登録証
戸籍・除籍・改製原戸籍謄抄本・戸籍の附票の写し	本人および本人と同一戸籍に記載されている方、その配偶者、直系尊属、直系卑属	本人確認できる書類 (本人および本人と同一戸籍以外の方の場合は続柄が確認できる書類)
身分証明書・独身証明書	本人	本人確認できる書類
税に関する証明書 ^(注1)	本人および本人と同一世帯の親族	本人確認できる書類

(注1)税に関する証明書＝納税証明書(市・県民税、固定資産税、軽自動車税(車検用を除く))、市・県民税(所得・課税)証明書

*法人に関する証明書および死亡者に関する証明書は請求できません。

*市・県民税(所得・課税)証明書においては、申告などがされていない場合は請求できません。

*全ての証明について、委任状による請求はできません。

*本人確認できる書類とは、自動車運転免許証、パスポート、顔写真入り住民基本台帳カード、在留カードなどです。本人確認できる書類をお持ちでない方は、お問い合わせください。

*交付には、窓口状況により15～20分程度かかる場合があります。

◎問合せ 市民課 ☎68-9784 税務課 ☎68-9749

地籍調査事業区域「大湫3」地区の登記完了のお知らせ

平成18年度より地籍調査事業を進めていました、「大湫3」調査区域の登記が完了しましたので、お知らせします。調査区域の土地関係者におかれましては、調査にご協力いただき、誠にありがとうございました。

今後も市内全域で、順次、事業を進めていきますので、ご協力をお願いします。

◎問合せ 土木課地籍係 ☎68-9814

大湫3地区

該当字名 大湫町字町、向山、童子ヶ根、由良、北手、朴葉沢、牛ヶ洞

該当地番 大湫町386～473番地、520番地1、520番地4、521番地2、522～617番地6、665～828番地2



*色で囲った区域は、登記が完了したおおよその位置を示したものです。

市営駐車場料金改定のご案内

4月1日から駅北駐車場および浪花駐車場の料金体系などを下表のとおり改定します。

これは、消費税率の引き上げへの対応および受益者負担の原則により、適正な駐車場運営を図るための変更ですので、ご理解のほどよろしくをお願いします。

【主な変更点】

○駐車無料時間が30分となり、駐車料金の加算時間単位を変更します。

○駅北駐車場と浪花駐車場の料金体系が同じになります。

○回数利用券の販売単位枚数やプリペイドカードの利用金額を変更します。

○浪花駐車場の定期利用がなくなります。

駐車料金	30分まで	無料
	30分を越えるとき、その後、3時間30分まで	100円
	以後4時間ごとにつき	100円
回数利用券	100円券53片綴り	5,000円
	100円券110片綴り	10,000円
プリペイドカード	5,000円券(5,300円分の利用券)	5,000円
	10,000円券(11,000円分の利用券)	10,000円

◎問合せ 都市計画課 ☎68-9816

市民課・税務課・上下水道管理課 臨時窓口開設のご案内

◆開設日時 3月30日(日) 8時30分～17時15分

4月 6日(日) 8時30分～17時15分

◆開設場所 市役所1階(上下水道管理課も1階で行います)

◆取扱事務

【市民課】転入・転出・転居の届出、印鑑登録、住民票の写し・戸籍謄抄本・印鑑登録証明書の交付、戸籍届出の受付

【税務課】所得・納税・固定資産税に関する証明書の交付、市税の納付

【上下水道管理課】水道料金・下水道使用料などの納付、上下水道の開始・休止・名義変更届の受付(当日の開始・休止の作業は行いません)

*多治見市・土岐市・中津川市・恵那市の証明書などは発行できません。

*パスポートの発給事務は行いません。

*住所異動に伴う諸手続きについて、後日来庁していただく場合があります。

*本人確認のため、運転免許証、パスポート、住民基本台帳カードなどをご持参ください。

◎問合せ 市民課 ☎68-9784 税務課 ☎68-9749
上下水道管理課 ☎68-9821



化石博物館ナビ

問合せ ☎68-7710



コラム 化石の名づけ方2 ～新種(新属)の命名と由来～

学名は、国際的な約束に基づいて生物に与えられる世界共通の名前で、属名と種名から構成されます。これまでに見つかった種類とは違った特徴をもった化石が見つかった場合は、新たに名前をつけなければなりません。新種なら、新種名をつけます。属も新しい(親属新種)場合は属名もつける必要があります。何を名前の由来にするかは命名者(普通は特徴の記述を行う人)の自由ですが、形態、見つかった場所、人名が名前の由来になることが多いです。

例えば、*Collinsius simplex*は、1993年に新属新種として発表されたカニ化石で、属名の*Collinsius*(コリンジウス)は英国の著名なカニ化石研究家のCollins(コリンズ)氏が、種名の*simplex*(シンプレックス)は甲羅が単純なこと(simple)が由来です。

化石博物館にもこれまでに新種、新属新種として名づけられた化石が多く保管されています。名前をつける大元となった450点の化石標本は模式標本として大切に保管されています。



Collinsius simplex
(コリンジウス・シンプレックス)
模式標本

4月のイベント

4月13日 みずなみ化石教室 1日コース・半日コースを開催します。



サイエンスワールド前期公開講座「ザ・解剖」

肉食動物のエサ用冷凍マウスで解剖にチャレンジ! マウスの体内はどうなっているのか?体内観察から、腹部、胸部、頭部から取り出した臓器の観察も行います。

- ◆日時 4月20日(日) ①10時~11時40分 ②13時30分~15時10分
◆対象 小学5年生以上 各回とも10名まで
ただし、小学生および中学生は保護者とペアで参加のこと
◆参加費 500円
◆申込 3月20日(木) 9時より電話にて申し込み

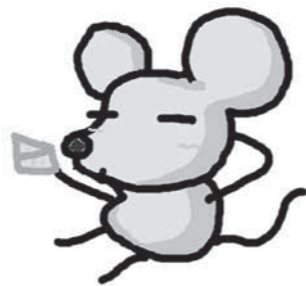

チャレンジワークショップ「へんしんモーター『ぶるぶるロボット』」

携帯電話のバイブレーション機能などで使われている「振動モーター」。

この「振動モーター」を使って、振動が起こる仕組みを学び、ぶるぶるロボットの製作に挑戦します。

- ◆日時 4月13日(日)までの土・日・祝日および春休み期間のみ開催
①10時 ②11時15分 ③13時30分 ④14時45分
◆対象 小学生以上 ただし、小学4年生以下は保護者とペア
◆定員 各回10名
◆参加費 300円
◆申込 当日会場にて申し込み

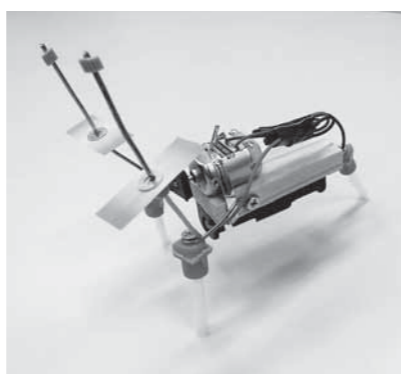

家庭でできる科学の実験コーナー

ー冬の大三角を見つけようー

冬の空は空気が澄んでいて、星が見えやすくなります。19~20時ごろ外に出て南西の空を見上げてみましよう。3つ星が大きなトレードマークの冬の王者、「オリオン座(狩人)」がよく見えます。

その東側のやや下に、一番明るい星であるシリウスを含んだ「おいぬ座(猟犬)」が見えます。おいぬ座から天頂の方に目を移すと「こいぬ座(猟犬)」が見えます。

3つの星座からオリオン座のベテルギウス、おいぬ座のシリウス、こいぬ座のプロキオンを結ぶ三角形が、冬の大三角です。

それ以外にも、冬の大三角の周囲にはおうし座やうさぎ座、ふたご座などの星座も見えます。

少し待って22時ごろになると、春の星座も見えてくることでしょう。

風邪をひかないように厚着をして、お父さんやお母さんと一緒に探してみましよう。

見つけたら星座の物語についても調べてみると興味が出てきて、宇宙の広大さも味わえますよ。

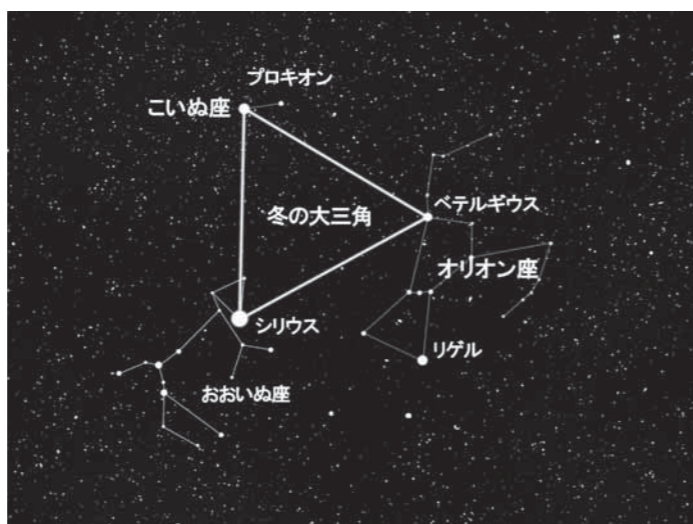

みんなと学校と教育委員会の

ほっとマイスクール

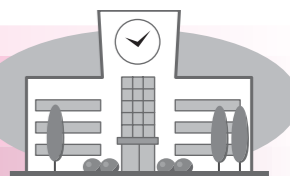

陶中学校

地域とともに歩む学校

「共に」を合言葉に取り組んできた陶中生徒会。共につながる活動の一つに、「地域とのつながり」があります。育大会や合唱発表会などの学校行事には、地域の方も参加され、私たちの活動を盛り上げてくださいます。今回は、「共に」つながり、「共に」つくることを目指して、陶中生が地域に出て、陶町のさまざまな行事に参加してきたようすを紹介いたします。(後期生徒会長 曾我 拓史)



5/25 カブトムシの里親になろう

里山教室が児童館にて行った催しに計画段階から参加しました。



4/13・14 桜まつり

すえっこグッズの販売などをしました。



7/17 水上祇園祭

着ぐるみを着たり、かき氷の販売をしたりしました。



6/16 町内一斉清掃

分団ごとに地域の方と町内をきれいになりました。



10/20 サニーヒルズ祭

小さい子に楽しく遊んでもらえるように工夫しました。



9/19 陶与左衛門祭

名産の陶器の完売を目指して一生懸命、販売しました。



7/27・28 ジュニア夏合宿

陶子連のキャンプのお手伝いをしました。



2/23 陶一周駅伝交流会

駅伝は中止になりましたが、記念イベントには、たくさんの陶中生が参加しました。



1/25 家族ふれあい広場

ピザパンの準備や綿菓子をつくり、参加した方々に配りました。



11/10 ふれあい広場

たくさんの生徒が参加する予定でしたが、荒天のため中止となりました。(写真はH24)



催し

シデコブシ観察会

竜吟の森を散策しながらシデコブシの観察や若葉の春を楽しみましょう。

- ◆日時 4月12日(土) 9時30分～12時
- ◆場所 竜吟の森自然ふれあい館
- ◆講師 糸魚川淳二氏(名古屋大学名誉教授)
- ◆定員 20名(子ども～一般)
- ◆参加費 100円 ◆締切 4月11日(金)

*事前申込が必要です。

◎申込・問合せ 竜吟の森自然ふれあい館 ☎63-0015

作陶講座『五月人形づくり』

子どもさんやお孫さんのために五月人形を作って端午の節句を迎えませんか。ロクロを使わない講座ですので、お気軽にご参加ください。

- ◆日時 4月6日(日) 9時～12時
- ◆場所 陶磁資料館 ◆講師 伊野重幸氏
- ◆参加費 1,500円 ◆定員 20名
- ◆持ち物 タオル・エプロンなど
- ◆申込締切 4月2日(水)

*作品は後日焼成してお渡します。

◎申込・問合せ 陶磁資料館 ☎67-2506



お知らせ

重度心身障がい者(児)の方に タクシー乗車券を交付します

在宅の重度心身障がい者(児)の方に、タクシーの基本料金が助成される乗車券を交付します。

- ◆交付枚数 1カ月あたり2枚、年間最多24枚
- ◆有効期間 4月1日～平成27年3月31日
- ◆対象者 身体障害者手帳1・2級所持者
療育手帳A・A1・A2所持者
精神障害者保健福祉手帳1級所持者

*自動車税の減免を受けている方、リフト付福祉タクシーを利用している方、施設などに入所している方は対象となりません。

◆申請方法 障害者手帳、印鑑を持参のうえ、3月24日(月)以降に社会福祉課へお越しください。

◎問合せ 社会福祉課 ☎68-2113

し尿処理手数料の徴収業務を委託します

平成26年度の市内し尿処理手数料の徴収業務を以下のように委託します。

- ◆委託業者 有限会社 中部環境 ☎67-0385
- ◆委託期間 4月1日～平成27年3月31日
- ◎問合せ 上下水道管理課 ☎68-9823

「キャリアアップハローワーク可児」 廃止のお知らせ

平成21年9月に開設以来、これまでご利用いただきました、「キャリアアップハローワーク可児」は、**3月28日(金)をもって業務を終了します。**

なお、同施設内のハローワークプラザ可児および可児外国人ワンストップ雇用サービスコーナーは、引き続き、職業相談業務、職業紹介業務は行いますのでご利用ください。

◎問合せ ハローワーク多治見 ☎22-3381

固定資産価格等縦覧帳簿が縦覧できます

平成26年度固定資産価格等縦覧帳簿の縦覧を行います。平成26年度は地籍調査の成果として、「大西瑞浪地区」および「土岐2地区」が反映されています。縦覧は、固定資産税の納税者であれば、他の人の土地・家屋の評価額を見ることができる制度で、自分の土地・家屋の評価が適正かどうか比較することができます。なお、縦覧には本人確認ができるもの(運転免許証など)が必要となりますので、必ずご持参ください。

- ◆期間 4月1日(火)～5月1日(木) 9時～17時(土・日・祝日を除く)
- ◆場所 税務課

◎問合せ 税務課固定資産税係 ☎68-9755

募集

税務職員(大学卒業程度)募集

◆募集職種 国税専門官

◆受験資格

- ①昭和59年4月2日～平成5年4月1日生まれの方
- ②平成5年4月2日以降生まれで下記に該当する方
 - ・大学を卒業または平成27年3月までに卒業見込の方
 - ・人事院が上記に掲げる方と同等の資格があると認める方

◆申込期間

(インターネット) 4月1日(火)～14日(月)

(郵送または持参) 4月1日(火)～2日(水)

*郵送の場合は、4月2日までの通信日付印があるもの、持参の場合は、4月2日17時までに提出があったものに限りです。

- ◆試験日 第1次試験 6月8日(日)
- 第2次試験 7月15日(火)～23日(水)
- までのうち、いずれか指定する日

◎申込・問合せ 名古屋国税局人事第2課試験係 ☎052-951-3511 (内線3450)

「こいのぼり」を集めています

市では、毎年5月に市民公園一帯で「こいのぼり祭」を開催していますが、一部のこいのぼりの傷みが激しく、掲揚できない状況となっています。皆様のご家庭に使用していないこいのぼりがありましたら、ぜひ、ご提供ください。



◎問合せ スポーツ・文化課 ☎68-7710

防衛省・自衛隊からのお知らせ

防衛省・自衛隊では4月、5月に幹部候補生コースおよび自衛官補コースの試験を行います。

◆募集種目

- ①幹部候補生(大卒程度) 22歳以上26歳未満
- ②幹部候補生(院卒者) 22歳以上28歳未満
*院卒者は修士課程修了者に限ります。
- ③予備自衛官補(一般公募) 18歳以上34歳未満
- ④予備自衛官補(技能公募) 18歳以上55歳未満

◆受付期間 ①②～4月25日(金)
③④～4月 2日(水)

◆一次試験 ①②5月10日(土)・11日(日)
*パイロットコースは両日、一般は10日のみ

③④4月11日～15日の指定される1日

【東濃地域公務員合同募集説明会】

上記募集を含む、警察などとの合同説明会です。

(恵那会場: 恵那総合庁舎)

◆日時 4月5日(土) 13時～16時

(多治見会場: 東濃西部総合庁舎)

◆日時 4月6日(日) 13時～16時

*両会場とも入場無料ですが、事前に下記までお問い合わせください。

◎問合せ 自衛隊恵那地域事務所 ☎0573-26-4310

市臨時職員(保育士・幼稚園教諭)を募集します

◆募集人員

- ①1日勤務(8時30分～17時) 1名
- ②週休代替4時間勤務(8時30分～13時30分) 1名

◆賃金 ①8,000円/日
②4,264円/日(1,066円/時間)

◆期間 4月1日から1年間(継続勤務あり)

◆資格 保育士・幼稚園教諭のどちらか、または両資格を有する方

◆応募 市販の履歴書と資格免許証の写しを下記へ提出してください。

*面接は随時、実施しています。

◎問合せ 子育て支援室

☎68-2115



健康

足腰を鍛えて老化を予防しよう 「からだづくり教室」参加者募集

～筋トレやストレッチを体験してみませんか～

- ◆日時 4月23・30日、5月14・28日、6月11日(水曜日・全5回) 13時～15時30分

*5月14日および6月11日のみ9時30分～11時30分

◆場所 総合文化センター リハーサル室

◆内容 筋トレ、ストレッチ、体力測定、歯科健診や健康に役立つ話など

◆対象 65歳以上で介護認定を受けていない方

◆費用 500円(5回分)

◆定員 20名程度(先着順)

*4月16日(水)までにお申し込みください。

◎申込・問合せ 地域包括支援センター ☎68-2117

ふるさと福祉村 講演会のお知らせ

「がんや認知症になっても自宅がいい」という思いを持ってなかなか本人の希望に添うのは難しいのが現実です。今回、「公的支援や機器を利用すれば最期まで自分らしく生きることができる」と話す、先生を招いて講演会を開催します。

最期の日々をどのように過ごすかを考えるよい機会ですので、ぜひ、お越しください。

◆日時 3月30日(日) 13時30分～15時30分

◆場所 陶公民館 多目的ホール

◆内容 講演「在宅緩和ケアで朗らかに生きよう」
講師 小笠原文雄氏(小笠原内科院長・日本在宅ホスピス協会会長)

◆入場料 無料

◎問合せ 陶宅老所 ☎65-2488

平成25年度 献血事業の協力状況

多くのみなさんに献血のご協力をいただきました。ありがとうございました。

- ・東濃厚生病院
- ・麗澤瑞浪高等学校
- ・中京学院大学瑞浪キャンパス
- ・中京高等学校
- ・ホームセンターバロー
- ・(株)生活の木
- ・丸理印刷(株)
- ・(株)ヨータイ瑞浪工場
- ・瑞浪精機(株)
- ・美濃窯業(株)
- ・ソニーサプライチェーンソリューション(株)
- ・日本原子力研究開発機構東濃地科学センター(順不同)

困りごと相談 (4月分)

市役所 (1階市民相談室)

行政相談 4月14日(月) 13時～16時  市民協働課 ☎68-9748	身体障がい者相談 4月7日(月) 10時～12時  社会福祉課 ☎68-2113	住宅修繕相談 4月16日(水) 10時～15時  都市計画課 ☎68-9817	消費生活相談(予約制) 毎週火曜日 10時～16時 * 専門相談員による 消費生活相談 市民協働課 ☎68-9748
---	--	--	--

ハートピア (相談室)

弁護士による法律相談 4月10日(木) 10時30分～12時 4月17日(木) 13時30分～16時 (予約受付3月20日(木)～) 市民協働課 ☎68-9748 * 多重債務相談随時受付	障がい者就労巡回相談 4月15日(火) 13時30分～15時 社会福祉課 ☎68-2113	結婚相談 4月2日(水)・9日(水)・ 27日(日) 10時～16時 子育て支援室 ☎68-2115	心配ごと相談 4月7日(月)・14日(月)・ 21日(月)・28日(月) 13時30分～16時 社会福祉協議会 ☎68-4148
人権こまりごと相談 4月17日(木) 13時30分～16時 市民協働課 ☎68-9748	高齢者・障がい者 権利擁護相談 4月3日(木) 13時30分～16時 社会福祉協議会 ☎68-4148	児童相談 4月23日(水) 10時～15時  子育て支援室 ☎68-2115	母子相談 4月16日(水) 10時～15時  子育て支援室 ☎68-2115
総合文化センター 司法書士会による 夜間無料法律相談 4月9日(水) 18時～20時 市民協働課 ☎68-9748	教育支援センター 教育相談 毎週火・木曜日 13時～17時 (4月8日・29日を除く) 教育相談室 ☎67-3338	陶児童館 移動家庭児童相談 4月2日(水) 10時～12時  子育て支援室 ☎68-2115	いじめ110番ダイヤル 学校でのいじめについて、 悩まず電話してください。 ☎080-1615-2571 ☎080-1614-2572 児童虐待通報電話 子育て支援室 ☎68-2115

4月の納期 (お支払いは便利な口座振替で)

○市県民税(特別徴収)	3月分	4月10日(木)
○固定資産税	1期分	4月30日(水)
○国民健康保険料	4月分	4月30日(水)
○保育料・幼稚園授業料	4月分	4月30日(水)
○水道料金・下水道使用料	3月分	4月30日(水)
○市営住宅使用料	4月分	4月30日(水)
○介護保険料	4月分	4月30日(水)

4月の斎場のお休み 環境課 ☎68-9806

5日(土)・11日(金)・17日(木)・23日(水)

文化施設 4月の休館日

総合文化センター	7日、14日、21日、28日
市民図書館	7日、14日、21日、28日、30日
市民体育館	7日、14日、21日、28日、30日
化石博物館 陶磁資料館 市之瀬記念美術館 地球回廊	7日、14日、21日、28日、30日
自然ふれあい館	7日、14日、21日、28日、30日
サイエンスワールド	7日、8日、14日、21日、28日、30日

*平成26年4月1日の組織再編により、市民協働課の担当業務は新設される生活安全課の担当業務となります。
また、4月1日以降の、各相談窓口へのお問い合わせは本紙5ページの直通番号までお願いします。

平成26年度 スポーツガイド

スポーツ少年団員募集

野 球	瑞浪小野球、土岐小野球、釜戸野球、稲津小野球、明世日吉野球
ソフトボール	瑞浪小ソフト、土岐小ソフト、釜戸女子ソフト、稲津小ソフト、明世小ソフト
剣 道	陶剣道
陸 上	瑞浪陸上、瑞浪土岐陸上、陶陸上、釜小かけっこ、稲津陸上
空 手	瑞浪空手
ソフトテニス	みずなみゼロ、童夢中仙道

◎問合せ 市民体育館 ☎68-0747 FAX 68-0748



ソフトテニス教室(市ソフトテニス連盟)

- ・対 象 市内の小学3年生～中学3年生
- ・練習日 月2回 土曜日 9時～12時
- ・場 所 市民テニスコート
- ◎問合せ 市民体育館 ☎68-0747 FAX 68-0748
ソフトテニス連盟(山田) ☎67-2024

瑞浪剣友会ジュニアの部(剣道)

- ・対 象 市内の小・中学生
- ・練習日 ①毎週水曜日 19時～20時30分(瑞浪小体育館)
②毎月第1・3・5土曜日 9時30分～12時 (日吉スポーツ施設:旧日吉中剣道場)
③毎月第2・4土曜日 9時30分～12時(瑞浪小体育館)
- ◎問合せ 瑞浪剣友会(石川) ☎68-2772

*それぞれの教室によって会費は異なります。入会方法など、教室の詳細につきましては各問い合わせ先までお問い合わせください。

さくらRGC(新体操)

- ・対 象 市内の幼児・小中学生
- ・練習日 火曜日①17時30分～18時30分(小1～3)
②18時30分～20時(小4～6)
③18時～20時(中1～3)
水曜日①16時～17時(幼児)
木曜日①17時30分～18時30分(小1～3)
②18時30分～20時(小4～6)
③18時～20時(中1～3)
- *小学生は週1回と週2回のコースがあります。
- ・場 所 市民体育館
- ・講 師 梅津節子(中京高校新体操部監督)他5名
- ◎問合せ さくらRGC(伊東) ☎090-6092-1893

瑞浪体操教室

- ・対 象 小学生・幼児
- ・練習日 ①毎週日曜日教室 10時～12時 (小学生・幼児対象)
②毎週土曜日教室 9時～12時 (幼児対象)
- ・場 所 市民体育館
- ◎問合せ 瑞浪体操教室(梅田) ☎090-6591-7064

みずなみミニバスケットボール教室

- ・対 象 市内の小学2年生～6年生
- ・練習日 毎週日曜日 13時30分～16時30分
- ・場 所 瑞浪小体育館
- *4月6日(日)・13日(日)に体験教室を開催します。
- ◎問合せ 瑞浪バスケットボール協会(木村)
☎090-7619-4315

フットサル教室(市サッカー協会)

- ・対 象 市内の幼稚園児～小学6年生
- ・練習日 ①毎週水曜日 19時～20時30分 (小学3年生以下対象)
②毎週金曜日 19時～21時 (小学4年生以上対象)
- ・場 所 日吉スポーツ施設(旧日吉中体育館)
- ◎問合せ 瑞浪スパローズ(肥田) ☎090-3957-9430

災害時 ～もしものときに備えて～

災害時、“物資が届くまでの数日乗り切れるだけの備えをする”ということは皆さんもよくご存知かと思いますが、必要なものが限られている赤ちゃんにとって、事前の備えが重要となります。今回は、いつ起こるか分からない災害に備え、赤ちゃんのために準備していただきたいものを紹介したいと思います。



7日分の備えをしましょう!

- 紙オムツ・おしり拭き
- 粉ミルク・哺乳びん・ミルク用の軟水 (母乳の方も準備が必要です)
- 飲料水
- ベビーフード・使い捨てスプーン 赤ちゃん用のおかし
- 母子健康手帳・保険証
- レスキューシート (体温低下を防ぐもので、100円ショップなどでも販売されています)
- 着替え
- 哺乳びん用消毒液
- ミルク用のお湯を沸かす器具 (カセットコンロ・電池でも使える湯沸かし器)
- ビニール袋
- スリング・抱っこひも・おんぶひも
- タオル(大・小)
- 使い捨てカイロ



*アレルギーをお持ちの方は、ご自分のアレルギーに合わせて食材を備蓄しましょう!

乳幼児健診・相談・歯みがき教室 ●4月分● 場所=保健センター/料金=無料

健診・相談・教室名	実施日	受付時間	対象者	持ち物
4カ月児健康診査	4月22日(火)	12:15~30受付	平成25年12月生まれ	母子健康手帳 アンケート
3歳児健康診査 *健診終了後希望者に歯 みがき教室を実施しま す。	4月18日(金)	12:30~12:45集合	平成23年4月1日 ~4月15日生まれ	母子健康手帳 問診票・アンケート 早朝尿(容器を送付します) コップ・タオル
	4月25日(金)		平成23年4月16日 ~4月30日生まれ	
乳幼児相談	4月9日(水)	9:30~11:00受付	乳幼児希望者	母子健康手帳
6カ月児健康相談 および離乳食教室	4月1日(火)	9:30開始	平成25年10月生まれ	母子健康手帳
中期離乳食教室	4月1日(火)	13:30開始	平成25年8月生まれ	母子健康手帳
1歳児すくすく教室	4月17日(木)	第1子 10:40~50受付 第2子以降 9:40~50受付	平成25年4月生まれ	母子健康手帳・お茶 アンケート
2歳児歯みがき教室	4月24日(木)	9:00~11:00受付	平成24年4月生まれ	母子健康手帳 歯ブラシ・コップ タオル
2歳6カ月児歯みがき教室	4月7日(月)		平成23年10月生まれ	
3歳6カ月児歯みがき教室	4月15日(火)		平成22年10月生まれ	
4歳・4歳6カ月児歯みがき教室	4月16日(水)		平成22年4月生まれ 平成21年10月生まれ	
6歳臼歯むし歯予防教室	4月30日(水)	15:30開始	平成20年4月生まれ	母子健康手帳 コップ・タオル

*1歳6カ月児健康診査は、平成26年度より対象者を1歳8カ月になる児に変更します。そのため、平成24年9月生まれのお子さんは5月が健診月となります。日程は来月号の広報でお知らせします。

◎申込・問合せ 保健センター ☎67-2700

一緒に遊ぼうよ!(4月分)

場所 各子育て支援センター 時間 9時30分開所

	おんぶにだっこ	愛モア	ハグハグ	スマイル
0歳児ふれあい体操	4月23日(水)	4月11日(金)	4月15日(火)	4月17日(木)
1歳児親子遊び	-	-	-	-
2歳児親子遊び	-	-	-	-
プレママディ	毎週水曜日	毎週金曜日	毎週火曜日	毎週木曜日

*参加希望の方は事前に各子育て支援センターにお申し込みください。申込人数に合わせて、スペースの活用や遊び道具の準備をしますので事前申込のご協力をお願いします。
*詳しい予定表は、各子育て支援センターなどにあります。来館の参考にしてください。
*プレママディは初めて出産されるママの参加日です。母子健康手帳を持参してください。
*上記以外でも、月曜日から土曜日までいつでも利用できます。(詳しくは各子育て支援センターにお問い合わせください)

赤ちゃんの好奇心を満たす遊び

♡たっち・あんよのころ♡

どんどん大きくなあれ

<遊びの中にも赤ちゃんのできることを取り入れて!「できた」という達成感がやる気を育む>

*ママと一緒に色がわかるかな? 同じボール、見つけた!

ママと赤ちゃんの袋に、それぞれ同じ色のボールをいくつか入れます。最初にママがボールを一つ出して「同じのあるかな?」と言い、赤ちゃんの袋から同じ色のボールを選ばせてください。ママと赤ちゃんが同じもので遊びます。身近な、積み木やブロックなど何でもOK!



*体が浮いてドキドキ! やさしくぐるぐる・ひこうきブーン

赤ちゃんの手首をしっかり握り、足が床から少し離れる程度に赤ちゃんの身体を持ち上げ、左右にゆっくり振り子のように揺らしたり、ゆっくりと回ったりと身体を揺らしましょう。

<注意>身体を使った遊びは、動く周囲に危険なものがないかよく確認すること。手首や足、脇などしっかり持つこと。激しく揺らすと手首や肘、肩などはずれる危険もあります。赤ちゃんの表情や様子に十分気をつけながら、適度な運動を親子で楽しみましょう。

子育てハッピーアドバイス!

～パパ・ママ 自信を持とう!～

子育ては一人の人間を育てるといふ、立派な仕事です。そんな大切な仕事をしているという自信と誇りを持ってください。完璧になんてできません。(できなくていいんです!) 子どもが生まれたときは、親も一年生。お互いに失敗しながら成長していくのです。

「ほめる」とは、子どものがんばり、成長を見つけて、その喜びを伝えていくことです。

「叱る」とは、子どもが、自分も他人も大切に出来るように一つずつ教えていくことです。

～大好きが伝わるほめ方・叱り方～

スクールカウンセラー・明橋大二著より

「広場の時間」のご案内

平成26年4月より、市内各子育て支援センターの午後の開所を始めます。

*「おんぶにだっこ」
毎週火・金曜日 12時～15時
*お弁当持参可

*「愛モア」
毎週月・木曜日 13時～15時

*「ハグハグ」
毎週火・木曜日 13時～15時

*「スマイル」
毎週水・金曜日 13時～15時

遊びに来てね! 待ってます.

◎申込・問合せ

おんぶにだっこ (稲津小学校横) ☎66-1064 ハグハグ (桔梗幼稚園内) ☎67-1136

愛モア (みどり幼稚園内) ☎66-1325 スマイル (竜吟幼稚園内) ☎63-2060

*センターへの電話が繋がらないときは、「おんぶにだっこ」(9時～16時)に連絡をお願いします。

まちかど写真館



懐かしのフォークソングを大合唱

音楽に乗って昔にタイムスリップ!

2月8日・9日

フォークソングに親しみ、世代間の交流を図る「稲津フォークVillage2014★それぞれの世代★」が稲津公民館で開催されました。

高校生や60代のバンド8組が「不思議なピーチパイ」や「若者たち」などの往年の名曲の演奏を披露し、訪れた観客は、曲に合わせて楽しそうに口ずさんでいました。

2月9日

当時の賑わいが再現!

かつて「猿子村」と呼ばれ、多くの商店が並んでいた土岐町益見地区で「第15回猿子村ふれあいまつり」が開催されました。

街道一带には地元住民や高校生などによる民芸品や食べ物の屋台が並ぶほか、つるし雛なども展示され、前日の雪の影響にもかかわらず、多くの家族連れで賑わいました。



旧街道を多くの人が行き交いました

13年後のリニアには夢がいっぱい

2月13日

「リニア中央新幹線を活かしたまちづくり」をテーマに書かれた市内の小学5年生287人分の作文が代表児童によって市長に手渡されました。作文には「デスマスチルス型ドームを造ってほしい」「輝く自然をいつまでも残してほしい」など子どもたちの夢がつづられており、市長は、「皆さんの提案を実現できるように、がんばります」と話しました。



夢のある提案をありがとうございます

2月22日

貴重な史跡を後世に残すために

土岐地区まちづくり推進協議会が「鶴ヶ城跡」まで安全に登ることのできるように、城跡入口から本丸跡までの腐食した階段や崩れた斜面の整備を行いました。

会長の桑原研二さんは、「地域住民が整備に参加したことで、貴重な史跡を大切にしようとする機運が高まった。これからも、多くの人に来ていただけるよう努めたい」と話しました。



ぜひ、皆さんも鶴ヶ城跡に!