令和7年度夢づくり市民活動補助金活用事業

地域の保護猫活動　事業報告



保護猫活動団体　ネコタスみずなみ

令和7年度　ネコタスみずなみの保護猫活動

１ 保護猫活動

個人依頼への対応

２ 地域猫活動への協力

※岐阜県動物愛護管理推進計画に基づく活動

３ 保護した猫の里親探し

４．保護猫活動の周知・啓発

～人と猫が共に生きる社会を目指す～

ネコタスみずなみの保護猫活動

1. 保護猫活動(個人依頼への対応)



春から初秋にかけ
・倉庫で子猫が生まれた
・庭にくる猫が子猫を連れてきた

ネコタスみずなみに数多くの相談があります

令和7年度　個人からの保護依頼等一覧

依頼者居住地	成猫の捕獲依頼等（TNR）			子猫の保護・譲渡依頼			合計		
	オス	メス	計	オス	メス	計	オス	メス	計
山田町					1	1		1	1
西小田町	1	2	3				1	2	3
南小田町				1	2	3	1	2	3
寺河戸町				1	1	2	1	1	2
一色町①		6	6	6	16	22	6	22	28
一色町②				1	2	3	1	2	3
土岐町				3	5	8	3	5	8
学園台				1		1	1		1
明世町戸狩				2	1	3	2	1	3
薬師町		4	4	5	6	11	5	10	15
稲津町小里				1	1	2	1	1	2
陶町猿爪				1		1	1		1
日吉町				3	1	4	3	1	4
計	1	12	13	25	36	61	26	48	74

ネコタスみずなみの保護猫活動

２　県事業「地域猫活動」への協力

～「岐阜県地域猫活動支援事業　協力団体」として東濃保健所と連携 した取り組み～





※地域猫活動とは

　飼い主のいない猫に起因する地域の環境課題への対策として、猫を捕獲し不妊去勢手術を施した後に地域猫として地域に戻し、地域住民が主体となって管理しながら数年かけて猫を減らしていく活動です。

岐阜県では

動物愛護管理推進計画に基づく

「地域猫活動」を推進

地域猫活動の実施主体　＝　自治会

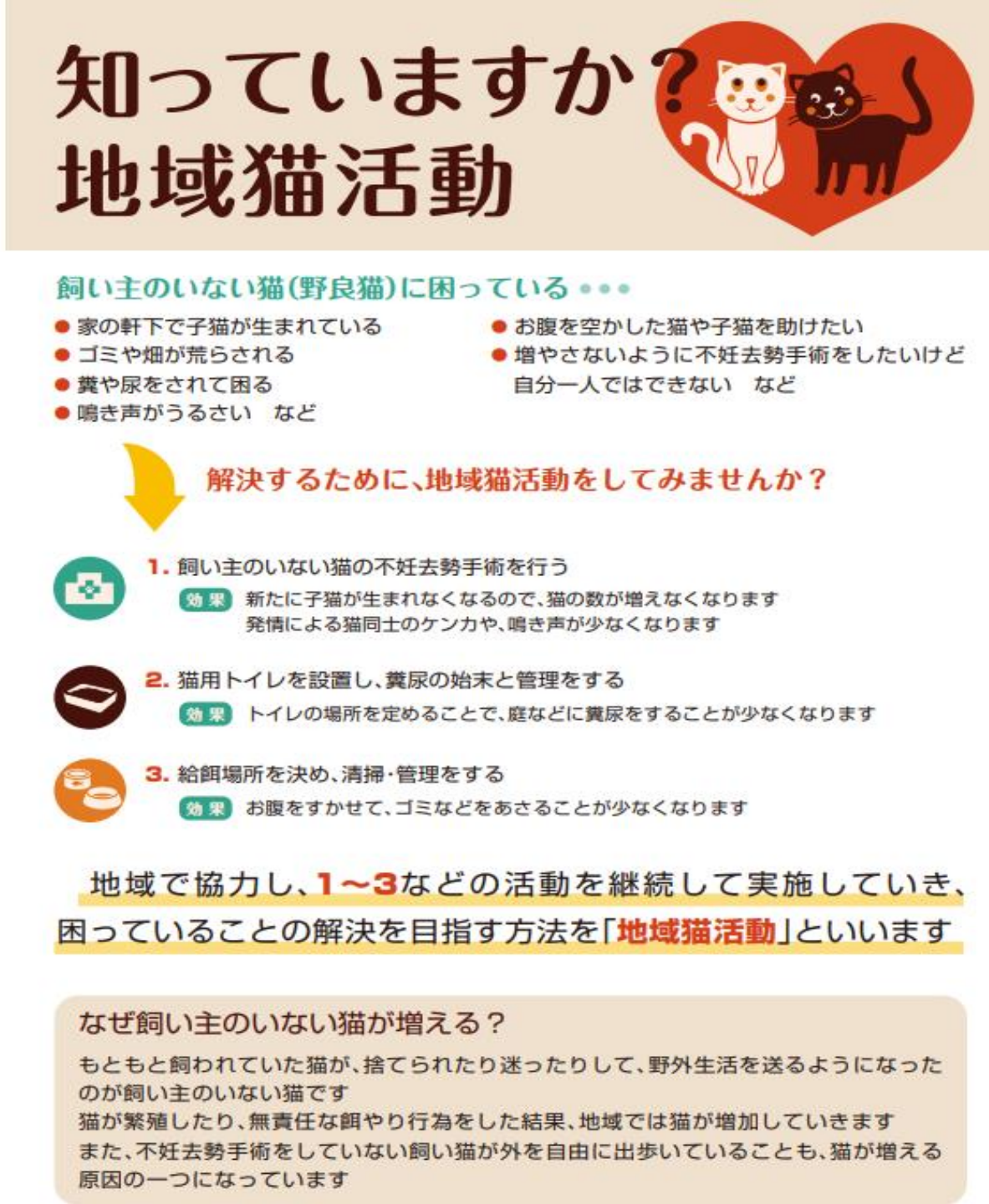

地域猫活動の流れと役割

飼い主のいない猫が増えた

地　域

1 相談
- 糞尿、鳴き声
- 猫の繁殖

2 地域猫活動取組への支援
- 地域猫活動の自治会への説明
- 地域猫活動ルール作りの支援

3 地域猫活動の決定！！



4 地域猫活動申請（補助）

5 地域猫活動への許可

6 猫の捕獲と保健所へ搬送

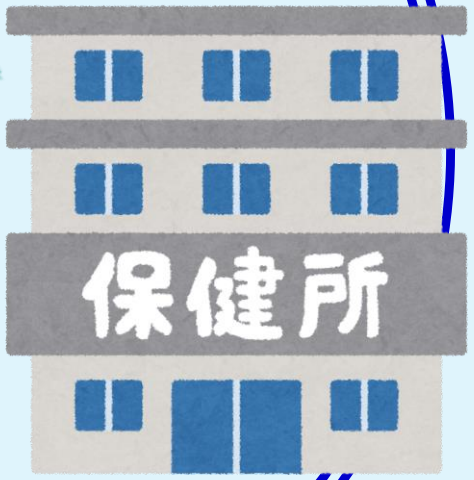

7 手術後の猫のリターン

8 地域での地域猫の見守り開始

※ネコタスみずなみも支援します

地域猫活動の流れ①

（１）相談をうける

・外猫が増えている
・子猫が生まれた



（２）現地を確認

・親猫、子猫が何匹いるか
・餌やりさんがいるか
・地域の問題となっているか



（３）地域猫活動の説明と決定

～飼い主のいない猫と共生する地域に～
区長さん、班長さん、地域の方と検討し、
地域猫活動の実施決定に向け支援します。



2．県事業「地域猫活動」への協力④

地域猫活動の流れ②

（４）地域猫活動申請
（東濃保健所へ提出）

・地域猫活動計画書

様式第１号(第６条関係)

R7年 9月 12日

岐阜県 東濃保健 所長 様

地域猫活動計画書

届出者 地域猫活動団体名 益見区

自治会等役職名 益見区

代表者氏名

住 所 岐阜県瑞浪市土岐町

電話番号 090-

地域猫活動の目的と内容を理解した上で、岐阜県地域猫活動支援事業実施要領第６条の規定に基づき、活動計画書を届け出ます。

なお、地域猫活動により生じた問題については、当事者、岐阜県その他第三者にその対応を委ねることをせず、地域猫活動団体で対応します。

活動地域	瑞浪 市/郡 益見 町
地域猫として管理する猫の数	8 頭（うち不妊去勢手術実施予定 8 頭）
手術申請予定期間（最長１年間）	R7 年 9月 ～ R8年 8月

（1）自治会内の合意形成及び周知の方法について

自治会員の合意を得た方法	6月 回覧文書にて周知 9月 再度回覧文書にて周知
飼い猫の飼い主への啓発の方法（チラシ回覧等）	6月 回覧文書にて周知 9月近隣住民を訪問し説明
備 考	

（2）地域猫の管理方法について（自治会での取り決め）

地域猫の数の把握方法について	餌やり場所やその周辺の猫の数を確認。
餌やり方法について	朝・夕の決まった時間に 皿に入れて与え、食べ終わったら回収。
トイレの管理方法について	餌場近くに設置し、毎日掃除を行う。

（3）隣接する自治会等への周知について（猫が移動する可能性が高い場合は必須）

隣接する自治会等へ周知した方法	6月の第3条長の地域猫申請時に周知済み。

（4）地域猫の管理を行う者の名簿

氏 名		電話	090-
住 所	〒509-6101 岐阜県瑞浪市		
氏 名		電話	
住 所	〒509-6101 瑞浪市		
氏 名		電話	05721
住 所	〒509-6108 瑞浪市		

（5）主たる連絡担当者

氏 名	伊藤 友紀子	電話	090-
住 所	〒509- 瑞浪 5		

添付書類

□地域猫台帳（様式第２号の１）

□活動地域の見取り図、餌場・トイレの設置場所等の図面（様式第３号）

□地域住民への周知及び啓発に使用した資料の写し

2．県事業「地域猫活動」への協力④

地域猫活動の流れ②

（４）地域猫活動申請
（東濃保健所へ提出）

- 不妊去勢手術申請書（左）
- 地域猫台帳（右）

様式第４号の１（第８条関係）

R7年 9月 12日

申請者 地域猫活動団体名 [redacted]

自治会等役職名 [redacted]

代表者氏名 [redacted]

住所 岐阜県瑞浪市 [redacted]

電話番号 090- [redacted]

不妊去勢手術申請書

不妊去勢手術を実施するにあたり、下記事項について理解し同意したうえで、岐阜県地域猫活動支援事業実施要領第８条の規定に基づき、地域猫の手術の実施を申請します。

なお、手術中及び術前術後の猫の死亡等不測の事態については、岐阜県及び手術者に対してその責任を一切問いません。

記

管理番号※1	性別	搬入予定時期※2	管理番号※1	性別	搬入予定時期※2
1	オス・メス・(不明)	9月下旬	6	(オス)・メス・不明	9月下旬
2	オス・メス・(不明)	9月下旬	7	オス・メス・(不明)	9月下旬
3	オス・メス・(不明)	9月下旬	8	(オス)・メス・不明	9月下旬
4	オス・(メス)・不明	9月下旬		オス・メス・不明	
5	(オス)・メス・不明	9月下旬		オス・メス・不明	

※1　様式第２号の管理番号を記入してください　　※2　搬入日時の決定はセンターとの調整が必要です。

1 手術内容

○卵巣のみ若しくは卵巣及び子宮、又は精巣を摘出します。

○手術済みであることを示すため、耳の先をＶ字型にカットします。

2 手術の危険性

○全身麻酔による手術のため病気、高齢、発情及び妊娠等の時は、後遺症や死亡の危険性が高まります。

○誤嚥の危険を避けるため、手術日に餌や水を与えないでください。

○捕獲及び収容による、ストレスにより免疫力が低下し風邪など疾病を発症することがあります。

3 その他

○重症熱性血小板減少症候群ウイルスの感染状況を調べるための血液検査を行うことがあります。

○猫の搬入日、返還日及び術後管理に関することは動物愛護センターの指示に従ってください。

○猫の受け入れは、地域猫活動計画書の受理日から１年以内です。

様式第２号の１（第６条関係）

地域猫台帳

管理※1番号	毛色	性別	特徴等	手術の実施状況※2	保健所等記入欄
1	黒	オス・メス・(不明)	子猫		
2	茶トラ	オス・メス・(不明)	子猫		
3	白茶白	オス・メス・(不明)	子猫		
4	三毛	オス・(メス)・不明	(子猫5匹の母猫)		
5	茶白	(オス)・メス・不明	おでこの白い部分が三角		
6	茶白	(オス)・メス・不明	おでこの白い部分が丸くなめ		
7	白こげ茶	オス・メス・(不明)	小さい？		
8	こげ茶白シマ	(オス)・メス・不明	しっぽがしまもよう		
9		オス・メス・不明			
10		オス・メス・不明			
11		オス・メス・不明			
12		オス・メス・不明			
13		オス・メス・不明			
14		オス・メス・不明			
15		オス・メス・不明			
16		オス・メス・不明			

※1　別紙にて管理番号を付した写真を添付してください。

※2　すでに不妊去勢手術が実施済みの場合は、○（マル）を記入してください。

地域猫活動の流れ

（５）捕獲の様子



地域猫活動の流れ

（6）手術後のリターン様子





地域猫活動の実施地区

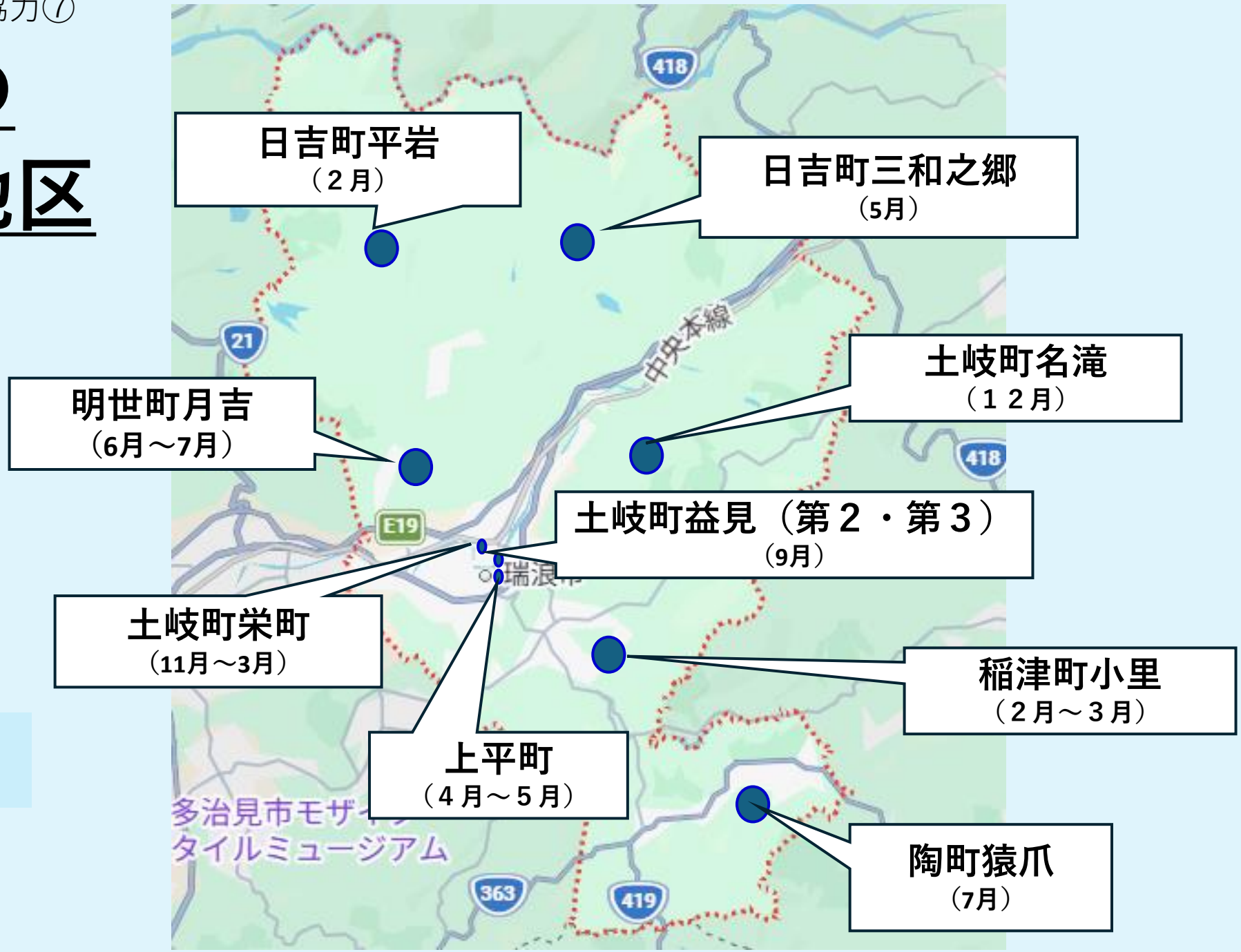

１０地区で実施

地域猫活動 実施地区の声（不妊去勢手術後）



ネコタスみずなみの保護猫活動

3. 保護した猫の里親探し

～保護した猫を 生涯幸せに暮らすことができる環境へ～





3．保護した猫の里親探し

譲渡会の開催

市内開催…毎月２回～３回

会場：ネコカフェCATWalk、
トリミングサロンlalahappy

市外開催…毎月１回

会場：可児市日本ライン花木センター





SNSを活用した譲渡

ネコタスみずなみHP、Instagram、
保護猫マッチングアプリの活用して譲渡

里親募集用
Instagram

@NEKOTASU_MIZUNAMI





ネコタスみずなみの保護猫活動

4. 保護猫活動の周知・啓発





保護猫活動の周知

瑞浪市環境フェア
暮らしの彩マーケット
ちゃわんやみずなみ周年祭
広報みずなみでの活動紹介
SNSの活用

@M_CATPROTECT_222

保護猫活動周知用
Instagram

ネコタスみずなみ
ホームページ





保護猫活動の周知・啓発による成果

保護猫飼育用として
多くの物品のご寄附を
いただきました。











令和7年度　活動実績

令和7年度の活動件数

保護猫活動の種類	活動地区数 対応件数	TNRの実施件数	猫の保護数	合　　計
1．地域猫活動	１０地区	７２匹	２９匹	１０１匹
2．保護猫活動 個人依頼への対応	２３件	１３匹	６１匹	７４匹
合　　計	－	８５匹	９０匹	１７５匹

実施地区別
地域猫活動の活動数

10地区で

TNR　72匹

保護　29匹

合計 101匹

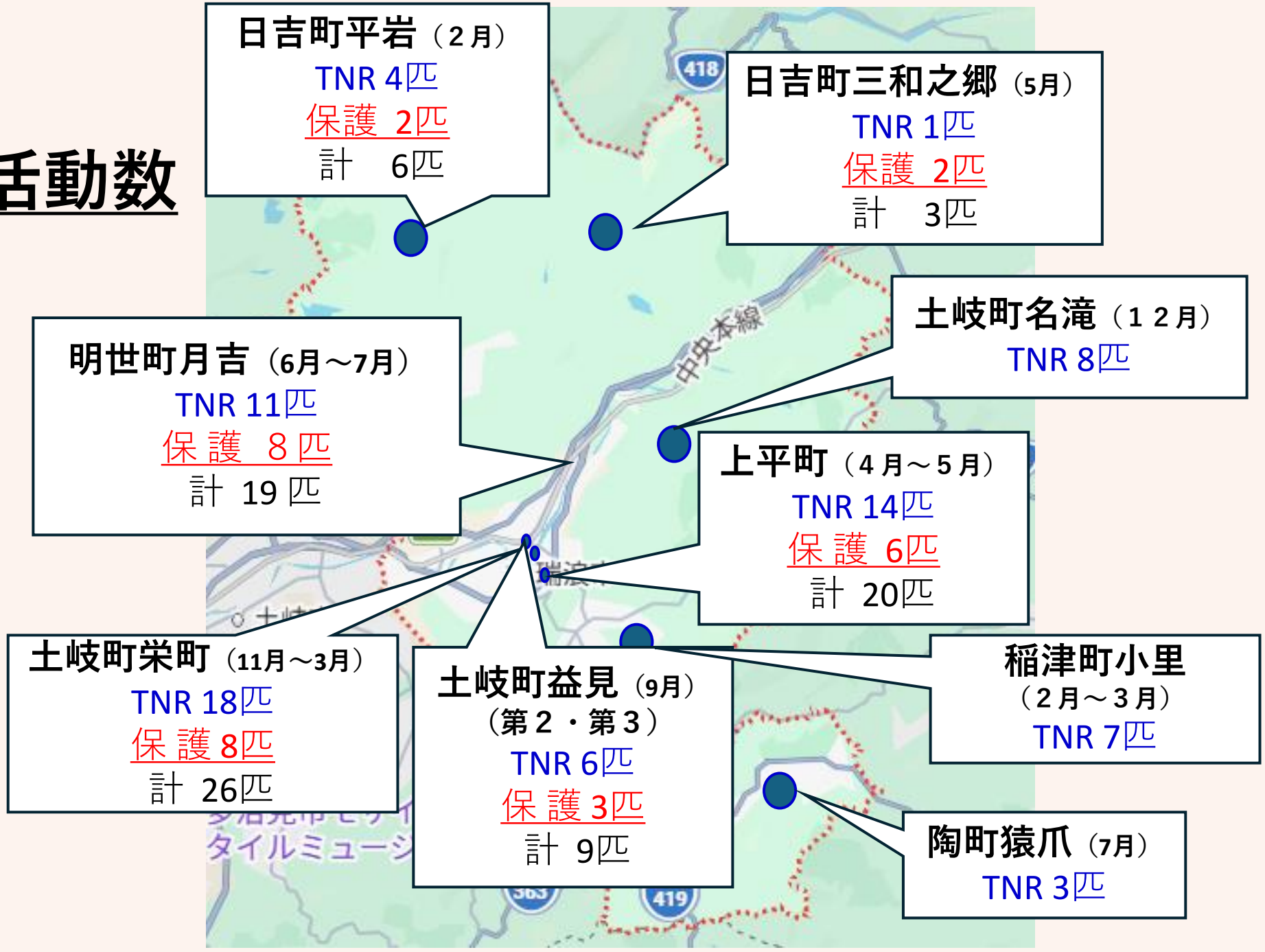

日吉町平岩（２月）
TNR 4匹
保護 2匹
計　6匹

日吉町三和之郷（5月）
TNR 1匹
保護 2匹
計　3匹

土岐町名滝（１２月）
TNR 8匹

明世町月吉（6月～7月）
TNR 11匹
保 護　8 匹
計 19 匹

上平町（４月～５月）
TNR 14匹
保 護 6匹
計 20匹

土岐町栄町（11月～3月）
TNR 18匹
保 護 8匹
計 26匹

土岐町益見（9月）
（第２・第３）
TNR 6匹
保 護 3匹
計 9匹

稲津町小里
（２月～３月）
TNR 7匹

陶町猿爪（7月）
TNR 3匹

令和7年度の活動件数

保護猫活動の種類	活動地区数 対応件数	TNRの実施件数	猫の保護数	合　　計
1．地域猫活動	１０地区	７２匹	２９匹	１０１匹
2．保護猫活動 個人依頼への対応	２３件	１３匹	６１匹	７４匹
合　　計	－	８５匹	９０匹	１７５匹

９０匹保護のうち年度末で７５匹譲渡

活動実績③

令和７年度
メス猫の捕獲数

メス成猫　５３匹リターン
メス子猫　４４匹保護

猫は3匹～6匹出産するといわれる
➡4匹ずつ出産した場合

- 成猫の半数がR7秋に4匹ずつ…100匹
- 成猫の半数がR8春に4匹ずつ…100匹
- 子猫の半数がR8春に４匹ずつ…88匹
- R7秋に生まれた猫の半数が4匹ずつ…200匹

捕獲がなかったら飼い主のいない猫が
488匹 増加していたことに!!

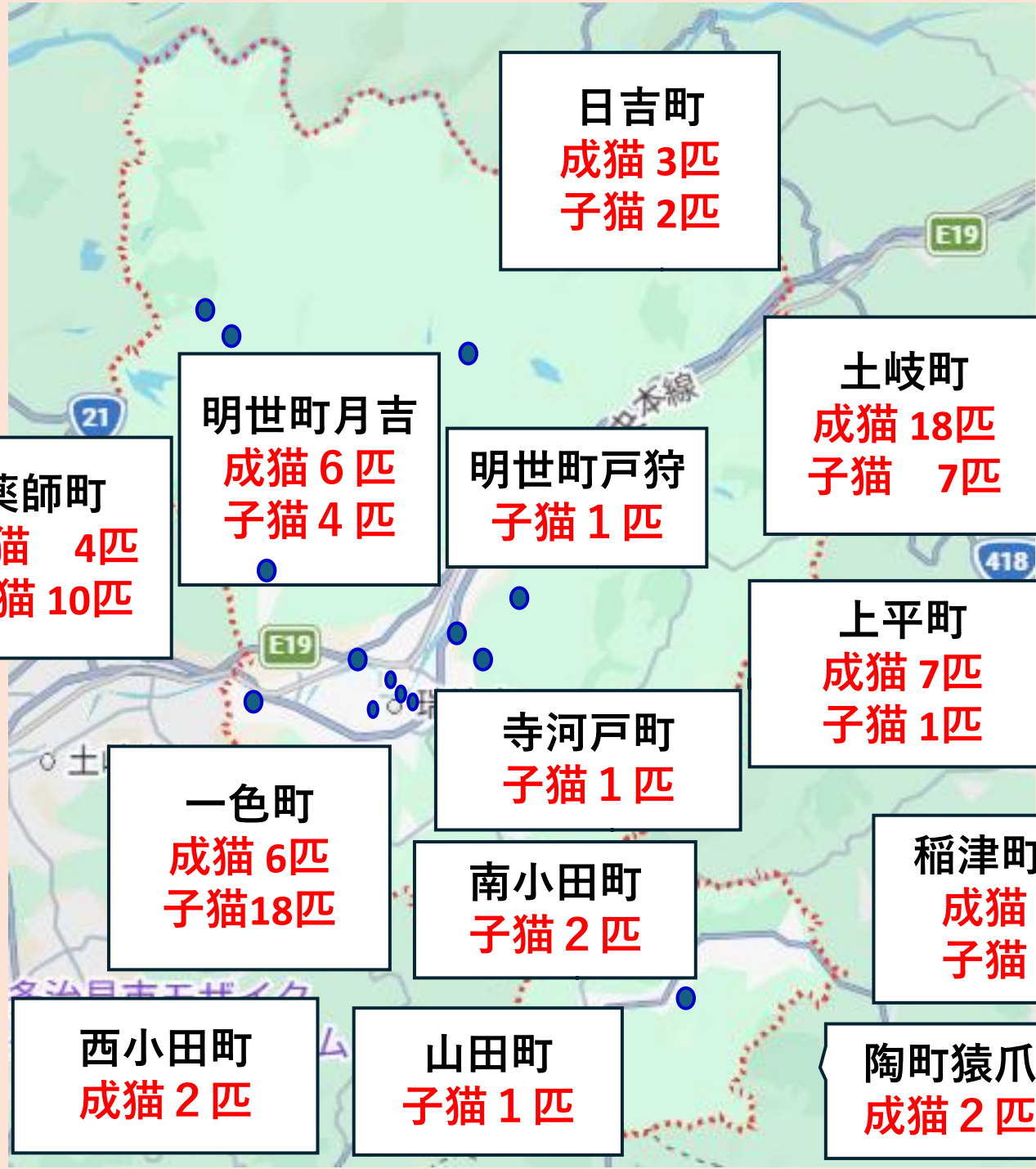

岐阜県動物愛護管理推進計画進捗状況

●東濃保健所 猫の引取数、譲渡数、殺処分数の推移

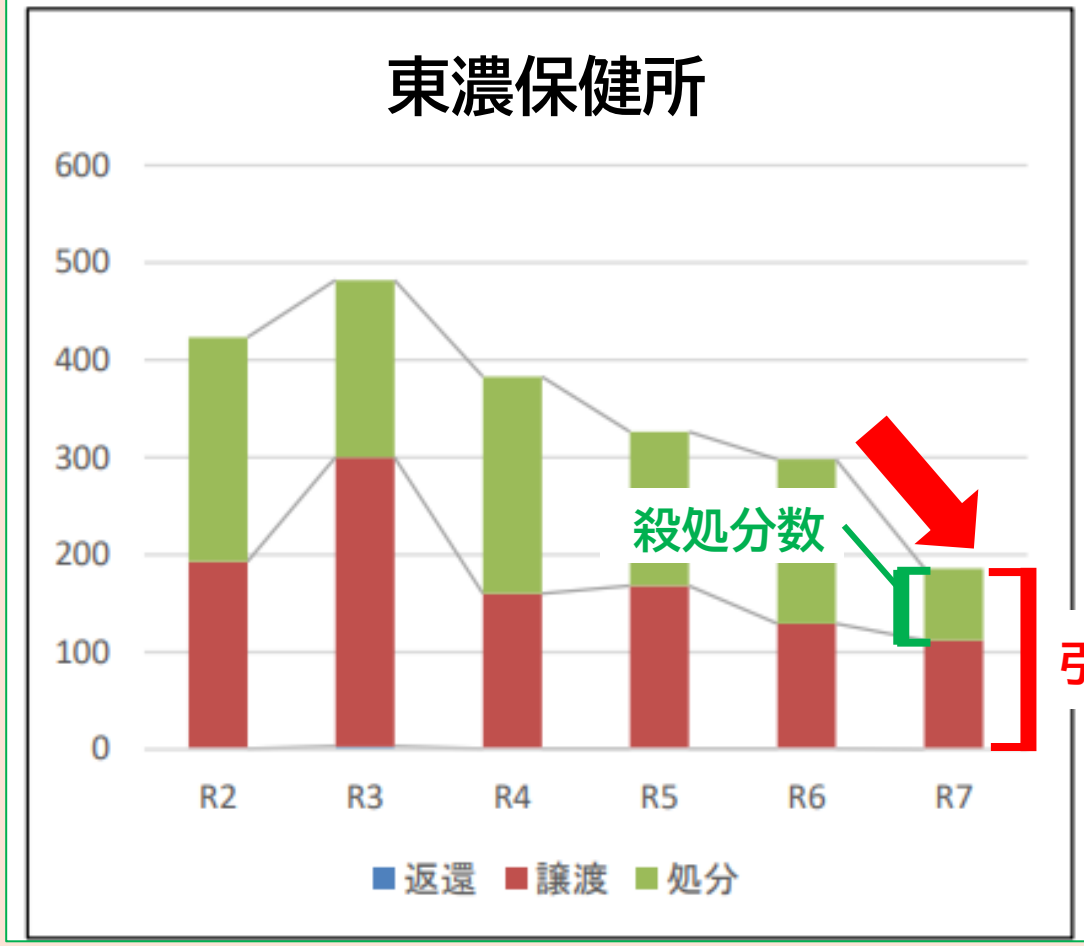

●恵那保健所 猫の引取数、譲渡数、殺処分数の推移

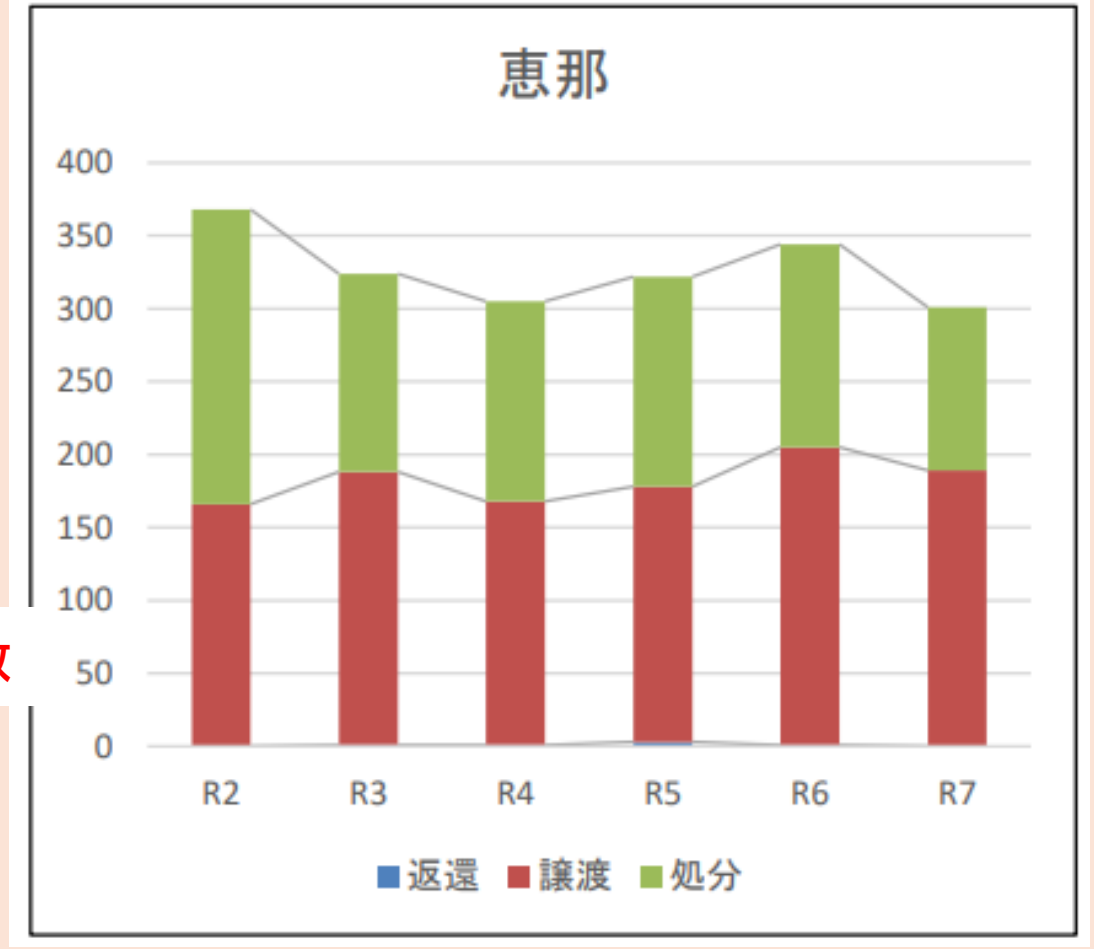

令和８年度第１回岐阜県動物愛護推進協議会 資料より

～ ご静聴　ありがとうございました～

令和７年度瑞浪市夢づくり市民活動補助金

地域の保護猫活動



関係機関との連携強化を図り、
早期着手、迅速な行動を進めてまいります。

保護猫活動団体　ネコタスみずなみ