資料５－１

令和８年４月３０日
瑞浪市夢づくり地域交付金等事業審査会資料

令和８年度瑞浪市夢づくり地域交付金事業

【土岐地区
まちづくり推進協議会】

●申請の概要

事業数	７事業
事業費総額	１，８０９，０００円
交付金限度額	１，６２９，０００円
交付金申請額 （うち加算額）	１，６２９，０００円 （０円）

●添付資料

・交付申請書及び事業計画書　Ｐ1～Ｐ２２
・参考写真　Ｐ２３～Ｐ２９
（令和８年度夢づくり地域交付金事業のイメージ）

様式第１号（第６条関係）

令和　８年　３月　１７日

瑞浪市長　様

（申請団体）
所在地：瑞浪市上平町１丁目１番地
名称：土岐地区まちづくり推進協議会
代表者氏名：会長　安田　善一朗

夢づくり地域交付金交付申請書

（　通常事業　・　~~ステップアップ事業~~　）

このことについて、下記のとおり関係書類を添えて申請します。

記

１．事業名

単位：円

事業名	事業の種類	交付金申請額
広報発行事業	ケ・コ	370,000
地域安全活動事業	ア・イ・ス	70,000
地域防災力強化事業	ア	250,000
草刈り機教室事業	エ・カ・キ・コ	330,000
学びのある講習会事業	キ・コ	50,000
トレジャーウォーキング事業	イ・エ・ク	280,000
花いっぱい事業	カ	279,000
（　　）基金積立事業		
合計		1,629,000

※　通常事業の申請の場合、事業の種類欄に、規則第１条の２第１号に規定する事業ア～スのうち該当するもの全てを記載すること。

２．添付書類

（１）　事業計画書（様式第２号）
（２）　まちづくり推進組織の規約
（３）　まちづくり推進組織の総会資料または確約書（様式第３号）
（４）　区長会による夢づくり地域交付金事業実施承認書（様式第４号）

注）上記以外の添付書類がある場合は、連番を付して記載すること。

様式第２号（第６条関係）

事業計画書

１　事業名

広報発行事業

２　事業の概要（地域の課題、活動内容、目的等）

まちづくり活動の周知と、郷土愛の高まりにつながる多様な地域の情報を発信するため、情報発信部会委員が積極的に意見交換をし、広報「ときめき」を作成から発行まで行う。土岐地区の各世帯に配布するとともに、公共施設等にも設置する。

３　事業の成果目標（数字等でわかりやすく）

Ａ３二つ折り両面印刷（４ページ）、カラー刷り、約３，０００部を年５回発行。

４　事業に要する経費（総事業費）

450,000 円

５　交付金申請額

370,000 円

（内、交付金加算額　　円）

６　合同で実施する地区

なし

7　活動スケジュール、活動の内容

（単位：円）

実施予定時期	活動の内容	経費の内容	
		支出科目	金額
４月	広報編集会議	通信費等 食料費	1,100 1,000
５月	広報第82号発行・配布 広報編集会議	印刷費 通信費等	92,000 1,100
６月	広報編集会議	通信費等 消耗品費 食料費	1,100 10,000 1,000
７月	広報第83号発行・配布 広報編集会議	印刷費 通信費等	83,000 1,100
８月	広報編集会議	通信費等 食料費	1,100 1,000
９月	広報第84号発行・配布 広報編集会議	印刷費 通信費等	83,000 1,100
１０月	広報編集会議	通信費等 食料費	1,100 1,000
１１月			
１２月	広報第85号発行・配布 広報編集会議	印刷費 通信費等	83,000 1,100
１月	広報編集会議	通信費等 食料費	1,100 1,000
２月			
３月	広報第86号発行・配布 広報編集会議	印刷費 通信費等	83,000 1,100
合計			450,000

8　収支予算

（1）収入の部

（単位：円）

内　　容	予算額	備考
夢づくり地域交付金	370,000	
自主財源	80,000	
その他（　　）		
合　　計	450,000	

（2）支出の部

（単位：円）

事　　項		支出内容	予算額	備考
経費区分	活動の内容			
広報発行事業	編集会議等の開催	消耗品費	10,000	プリンターインク等
		食料費	5,000	編集会議等
		通信費等	11,000	会議案内等
	広報印刷・発行（5回）	印刷費	424,000	
合　　計			450,000	

様式第２号（第６条関係）

事業計画書

１　事業名

地域安全活動事業

２　事業の概要（地域の課題、活動内容、目的等）

土岐小学校の児童の下校時の見守り、地域住民の被害の未然防止・犯罪や事故の抑止を目的とした「青色回転灯装着車による防犯パトロール」を毎週月曜日（小学校休校日を除く）に実施する。 地域の防犯活動として、車での巡回協力が難しい方などを対象とした防犯活動グッズの製作を検討していく。

３　事業の成果目標（数字等でわかりやすく）

青パト実施延べ日数（回数）について、年間で昼間３０日以上を目標とし、実施協力者の年間延べ人数を５０人以上とする。 予算内で作成可能な車以外で使用できるような防犯グッズの作成・配布を目指す。

４　事業に要する経費（総事業費）

70,000 円

５　交付金申請額

70,000 円

（内、交付金加算額　　円）

６　合同で実施する地区

なし

7　活動スケジュール、活動の内容

（単位：円）

実施予定時期	活動の内容	経費の内容	
		支出科目	金額
４月	巡回協力依頼活動	消耗品費	3,000
５月	事業実施に係る運営会議 青色回転灯防犯パトロール巡回活動	食料費 通信費等	1,000 2,200
６月	青色回転灯防犯パトロール巡回活動		
７月	青色回転灯防犯パトロール巡回活動		
８月	青色回転灯防犯パトロール巡回活動 青パト資格講習会	食料費 通信費等	1,000 4,600
９月	青色回転灯防犯パトロール巡回活動 青パト資格講習会	通信費等	2,200
１０月	青色回転灯防犯パトロール巡回活動		
１１月	青色回転灯防犯パトロール巡回活動		
１２月	青色回転灯防犯パトロール巡回活動	食料費 消耗品費	1,000 55,000
１月	青色回転灯防犯パトロール巡回活動		
２月	青色回転灯防犯パトロール巡回活動		
３月	青色回転灯防犯パトロール巡回活動		
合計			70,000

8　収支予算

（1）収入の部

（単位：円）

内　　容	予算額	備考
夢づくり地域交付金	70,000	
自主財源		
その他（　　）		
合　　計	70,000	

（2）支出の部

（単位：円）

事　　項		支出内容	予算額	備考
経費区分	活動の内容			
地域安全活動事業	パトロール参加者飲料代	食料費	3,000	
	防犯啓発グッズ	消耗品費	55,000	
	印刷用紙代等	消耗品費	3,000	
	定期巡回計画案内送付（2回）	通信費等	4,600	
	資格講習会開催案内費用	通信費等	4,400	
合　　計			70,000	

様式第２号（第６条関係）

事業計画書

１　事業名

地域防災力強化事業

２　事業の概要（地域の課題、活動内容、目的等）

地域住民の家庭内での防災・減災意識向上を目的として、みずなみ防災会・消防本部・消防団など関係機関協力のもと、昨年度同様、非常食の試食体験の他体験型ブース形式で土岐地区住民全体を対象に実施予定。会場は瑞浪市総合文化センターや消防本部を検討。

３　事業の成果目標（数字等でわかりやすく）

３０組７５名ほどの参加を目標とする。非常食の試食体験や胸骨圧迫とＡＥＤ体験・消火器体験等をブース形式で設置し体験してもらう。また、昨年度好評だった、防災用品の紹介やみずなみ防災会のグッズ作成コーナー等も行う予定。この事業を継続していくことで地域の家族内での防災意識が高まり、地域の防災力向上に繋がる。

４　事業に要する経費（総事業費）

290,000 円

５　交付金申請額

250,000 円

（内、交付金加算額　　０円）

６　合同で実施する地区

なし

7　活動スケジュール、活動の内容

（単位：円）

実施 予定時期	活動の内容	経費の内容	
		支出科目	金額
４月			
５月	防災イベント企画会議等	食料費 通信費等	1,000 2,200
６月			
７月	防災イベント企画会議等	食料費 通信費等	1,000 2,200
８月		食料費 通信費等	1,000 2,200
９月	防災イベント企画会議等	食料費 通信費等	1,000 2,200
１０月	防災イベント企画会議等	通信費等 印刷費	2,200 20,000
１１月	防災イベント開催予定	通信費等 消耗品費 消耗品費 食料費 手数料等	2,200 30,000 40,000 170,000 9,600
１２月	事業結果を踏まえた会議等	通信費等 食料費	2,200 1,000
１月			
２月			
３月			
合計			290,000

8　収支予算

（1）収入の部

（単位：円）

内　　容	予算額	備考
夢づくり地域交付金	250,000	
自主財源	40,000	
その他（　　）		
合　　計	290,000	

（2）支出の部

（単位：円）

事　　項		支出内容	予算額	備考
経費区分	活動の内容			
防災イベント開催経費	企画会議等開催	食料費	5,000	
		通信費等	15,400	
	非常食試食品代等	食料費	170,000	
	法被クリーニング代	手数料等	9,600	
	印刷物等	印刷費	20,000	
	イベント用消耗品代	消耗品費	30,000	
	防災事業参加者粗品	消耗品費	40,000	
合　　計			290,000	

様式第２号（第６条関係）

事業計画書

１　事業名

草刈り機教室事業

２　事業の概要（地域の課題、活動内容、目的等）

電動草刈り機の使用方法を学ぶ「草刈り機教室事業」を実施する。今年度についてもこれまでの参加者からの女性同士のほうが参加しやすいとの声を参考として、女性受講者を対象に開催する。
地域や学校行事の奉仕活動等で女性の参画を促進させ、住環境の向上のほか、電動草刈り機を使用することで、環境に配慮したＳＤＧｓにも繋がる事業としていくことを目指す。

３　事業の成果目標（数字等でわかりやすく）

９月に１６名程度の参加者を目標に開催予定。過去の教室受講者にも協力を依頼し、繋がりあるまちづくりを目指す。
受講生同志の繋がりを深めることにも繋がる「補習教室」の開催を５月に予定。６月の土岐川清掃にも受講生の協力者を募る予定。

４　事業に要する経費（総事業費）

350,000 円

５　交付金申請額

330,000 円

（内、交付金加算額　　円）

６　合同で実施する地区

なし

7　活動スケジュール、活動の内容

（単位：円）

実施予定時期	活動の内容	経費の内容	
		支出科目	金額
４月			
５月	企画運営会議等	食料費	1,000
		通信費等	3,000
	補習教室開催	食料費	25,000
		保険料	12,000
		通信費等	10,000
	貸出機用チップソー代等	消耗品費	20,000
６月	企画運営会議等	食料費	1,000
	土岐川清掃参加協力	通信費等	2,400
		食料費	25,000
	申込チラシ印刷費用	印刷費	50,000
７月	企画運営会議等	食料費	1,000
		通信費等	2,400
８月	企画運営会議等	食料費	1,000
	会場準備	通信費等	2,400
	会場準備時燃料・チップソー代等	消耗品費	20,000
		光熱水費	10,000
９月	草刈り機教室開催	食料費	20,000
	草刈り機教室用チップソー代等	消耗品費	20,000
	消耗品等購入費	消耗品費	28,000
	受講生用Tシャツ製作費等	消耗品費	20,000
	参加者保険料代	保険料	30,000
	開催案内等	通信費等	10,000
	謝礼等	報償費	29,000
１０月	事業結果を踏まえた会議等	食料費	1,000
		通信費等	2,400
１１月			
１２月			
１月			
２月	次年度企画運営会議等	食料費	1,000
		通信費等	2,400
３月			
合計			350,000

8　収支予算

（1）収入の部

（単位：円）

内　　容	予算額	備考
夢づくり地域交付金	330,000	
自主財源	20,000	
その他（　　）		
合　　計	350,000	

（2）支出の部

（単位：円）

事　　項		支出内容	予算額	備考
経費区分	活動の内容			
草刈り機教室事業	補習教室案内	通信費等	10,000	
	補習教室飲料代等	食料費	25,000	
	補習教室保険代	保険料	12,000	
	土岐川清掃飲料代等	食料費	25,000	
	申込チラシ印刷代等	印刷費	50,000	
	貸出機用チップソー代等	消耗品費	20,000	
	受講生用Ｔシャツ製作費等	消耗品費	20,000	
	会場準備時消耗品等	消耗品費	20,000	
	会場準備時燃料費等	光熱水費	10,000	
	マキタ謝礼	報償費	29,000	
	参加者案内等	通信費等	10,000	
	参加者・協力者飲料等	食料費	20,000	
	消耗品等購入費	消耗品費	28,000	
	草刈り機教室用チップソー代	消耗品費	20,000	
	参加者保険料	保険料	30,000	
	企画運営会議案内等	通信費等	15,000	
	企画運営会議等	食料費	6,000	
	小計		350,000	
合　　計			350,000	

様式第２号（第６条関係）

事業計画書

１　事業名

学びのある講習会事業

２　事業の概要（地域の課題、活動内容、目的等）

土岐地区在住の方を対象とした、地域の方々が生活していくうえで「ためになる・活かせる・交流が広がる」そのように感じられ、楽しみながら参加できる講習会の開催を計画する。

３　事業の成果目標（数字等でわかりやすく）

１２月に３０名程度の参加者を目標に開催予定。「痒い所に手が届く」ような終活、生前整理の始め方、最新の詐欺から身を守る撃退ワークショップなど参加者が楽しく交流ができる内容を計画していく。

４　事業に要する経費（総事業費）

50,000 円

５　交付金申請額

50,000 円

（内、交付金加算額　　円）

６　合同で実施する地区

なし

7　活動スケジュール、活動の内容

（単位：円）

実施 予定時期	活動の内容	経費の内容	
		支出科目	金額
４月			
５月	企画運営会議等	食料費 通信費等	1,000 2,000
６月			
７月			
８月			
９月			
１０月	企画運営会議等	食料費 通信費等	1,000 2,000
１１月	企画運営会議等	食料費 印刷費 通信費等	1,000 16,000 2,000
１２月	講習会開催	報償費 消耗品費 食料費	15,000 2,000 5,000
１月			
２月	次年度企画運営会議等	食料費 通信費等	1,000 2,000
３月			
合計			50,000

8　収支予算

（1）収入の部

（単位：円）

内　　容	予算額	備考
夢づくり地域交付金	50,000	
自主財源		
その他（　　）		
合　　計	50,000	

（2）支出の部

（単位：円）

事　　項		支出内容	予算額	備考
経費区分	活動の内容			
学びのある講習会事業	企画運営会議案内等	通信費等	8,000	
	企画運営会議等	食料費	4,000	
	チラシ印刷代等	印刷費	16,000	
	講習謝礼等	報償費	15,000	
	消耗品代	消耗品費	2,000	
	参加者飲料代等	食料費	5,000	
	小計		50,000	
合　　計			50,000	

様式第２号（第６条関係）

事業計画書

１　事業名

トレジャーウォーキング事業

２　事業の概要（地域の課題、活動内容、目的等）

土岐地区内をフィールドとしたウォーキング事業として実施を予定。「ふるさとカルタ」に使用した史跡等を中心にチェックポイントを設けポイントの合計を競う。前回同様、小学生児童・保護者を対象とした事業として行う。今年度は土岐地区の小学生児童・保護者だけでなく、市内全域を対象とする。前回は参加者の行き先が偏ったことを踏まえ、スタート・ゴール箇所を土岐小学校に変更する。創意工夫してマンネリ化せず楽しんでもらえる内容を目指す。 運営側の委員と参加者のふれあいの場を設け、運営側も楽しめるような事業としていく。また、天候不良の場合の代替え案も検討する。

３　事業の成果目標（数字等でわかりやすく）

１月ごろの開催を予定し、２０組１００名程度の参加者を目標とし、地域の史跡等をチェックポイントとすることで、より土岐地区のことを知ってもらい郷土愛の醸成に繋げる。前回の反省点や参加者アンケートの結果も踏まえ、参加者、運営側も楽しんで実施できる事業とするため部会で検討していく。毎年コースを変更したり、ゲーム要素を充実させる等、土岐地区の新しい事業として継続できるものを目指す。

４　事業に要する経費（総事業費）

300,000 円

５　交付金申請額

280,000 円

（内、交付金加算額　　円）

６　合同で実施する地区

7　活動スケジュール、活動の内容

（単位：円）

実施予定時期	活動の内容	経費の内容	
		支出科目	金額
４月			
５月	検討会議	食料費 通信費等	1,000 2,200
６月			
７月	検討会議	食料費 通信費等	1,000 2,200
８月			
９月			
１０月	史跡看板修繕 案内チラシ作成	工事費 印刷費	60,000 20,000
１１月	検討会議	食料費 通信費等	1,000 2,200
１２月	検討会議	食料費 通信費等	1,000 2,200
１月	トレジャーウォーキング実施	食料費 通信費等 消耗品費 光熱水費 手数料等 備品費 報償費	70,000 5,000 20,000 5,800 10,000 40,000 50,000
２月	事業結果を踏まえた会議等	食料費 通信費等	1,000 2,200
３月	次年度企画運営検討会議等	食料費 通信費等	1,000 2,200
合計			300,000

8　収支予算

（1）収入の部

（単位：円）

内　　容	予算額	備考
夢づくり地域交付金	280,000	
自主財源	20,000	
その他（　　）		
合　　計	300,000	

（2）支出の部

（単位：円）

事　　項		支出内容	予算額	備考
経費区分	活動の内容			
トレジャーウォーキング開催事業	検討会議等の開催	食料費	6,000	
		通信費等	13,200	
	史跡看板修理代	工事費	60,000	
	参加者募集チラシ代等	印刷費	20,000	
	参加者案内代等	通信費等	5,000	
	参加者，協力委員飲食代等	食料費	70,000	
	発電機用ガソリン代	光熱水費	5,800	
	参加者記念品代等	報償費	50,000	
	法被クリーニング代等	手数料等	10,000	
	備品購入費用等	備品費	40,000	
	当日使用品代等	消耗品費	20,000	
合　　計			300,000	

様式第２号（第６条関係）

事業計画書

１　事業名

花いっぱい事業

２　事業の概要（地域の課題、活動内容、目的等）

地域の団体に花苗・肥料を配布して、地域の方の目の届くところで育てることで、潤いのある地域づくり、花がいっぱいある美しいまちづくりを図る。配布は５月と１１月を計画。

３　事業の成果目標（数字等でわかりやすく）

各配布で２０団体以上に花苗を配布し、維持・管理していただく。

４　事業に要する経費（総事業費）

299,000 円

５　交付金申請額

279,000 円

（内、交付金加算額　　円）

６　合同で実施する地区

なし

7　活動スケジュール、活動の内容

（単位：円）

実施予定時期	活動の内容	経費の内容	
		支出科目	金額
４月	花苗希望数調査	通信費等	3,300
５月	花苗配布活動	消耗品費 消耗品費 食料費	90,000 10,000 1,000
６月			
７月			
８月			
９月			
１０月	花苗希望数調査	通信費等	3,300
１１月	花苗配布活動	消耗品費 消耗品費 食料費	180,000 10,400 1,000
１２月			
１月			
２月			
３月			
合計			299,000

8　収支予算

（１）収入の部

（単位：円）

内　　容	予算額	備考
夢づくり地域交付金	279,000	
自主財源	20,000	
その他（　　）		
合　　計	299,000	

（２）支出の部

（単位：円）

事　　項		支出内容	予算額	備考
経費区分	活動の内容			
花いっぱい事業	花苗希望数調査（２回）	通信費等	6,600	
	花苗購入	消耗品費	270,000	
	肥料等	消耗品費	20,400	
	花苗配布	食料費	2,000	
合　　計			299,000	

夢づくり地域交付金事業の様子

（土岐地区）

※ 写真は、令和７年度に実施した事業の様子です。
令和８年度夢づくり地域交付金（通常事業）で実施する事業のイメージとして活用ください。

学ぼうさい

１２月２７日実施













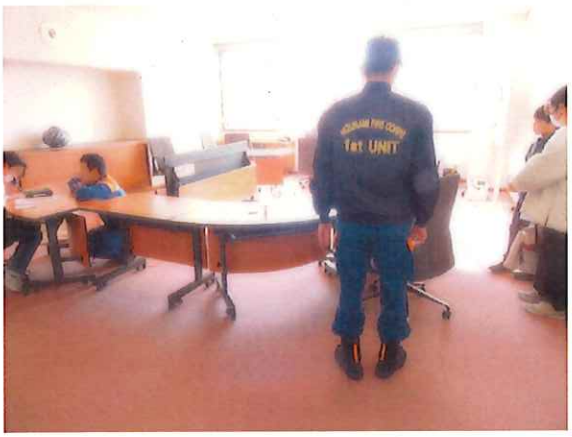



草刈り機教室事業（土岐川清掃協力）

6月1日実施







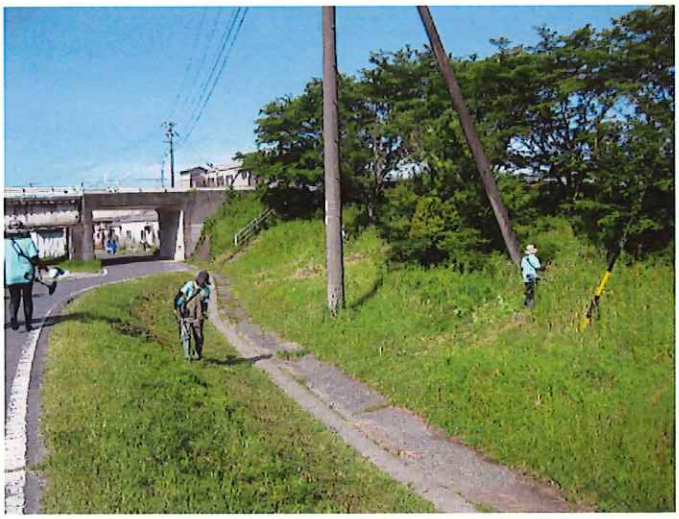





草刈り機教室事業（草刈女子復習教室）

5月10日実施













草刈り女子育成教室写真

９月２０日実施













花いっぱい環境美化事業（初夏）

5月15日実施













花いっぱい環境美化事業（秋）　　11月6日実施











