祝
瑞浪市制70周年記念

スカイランタン®ナイト



愛する瑞浪が
市制７０周年

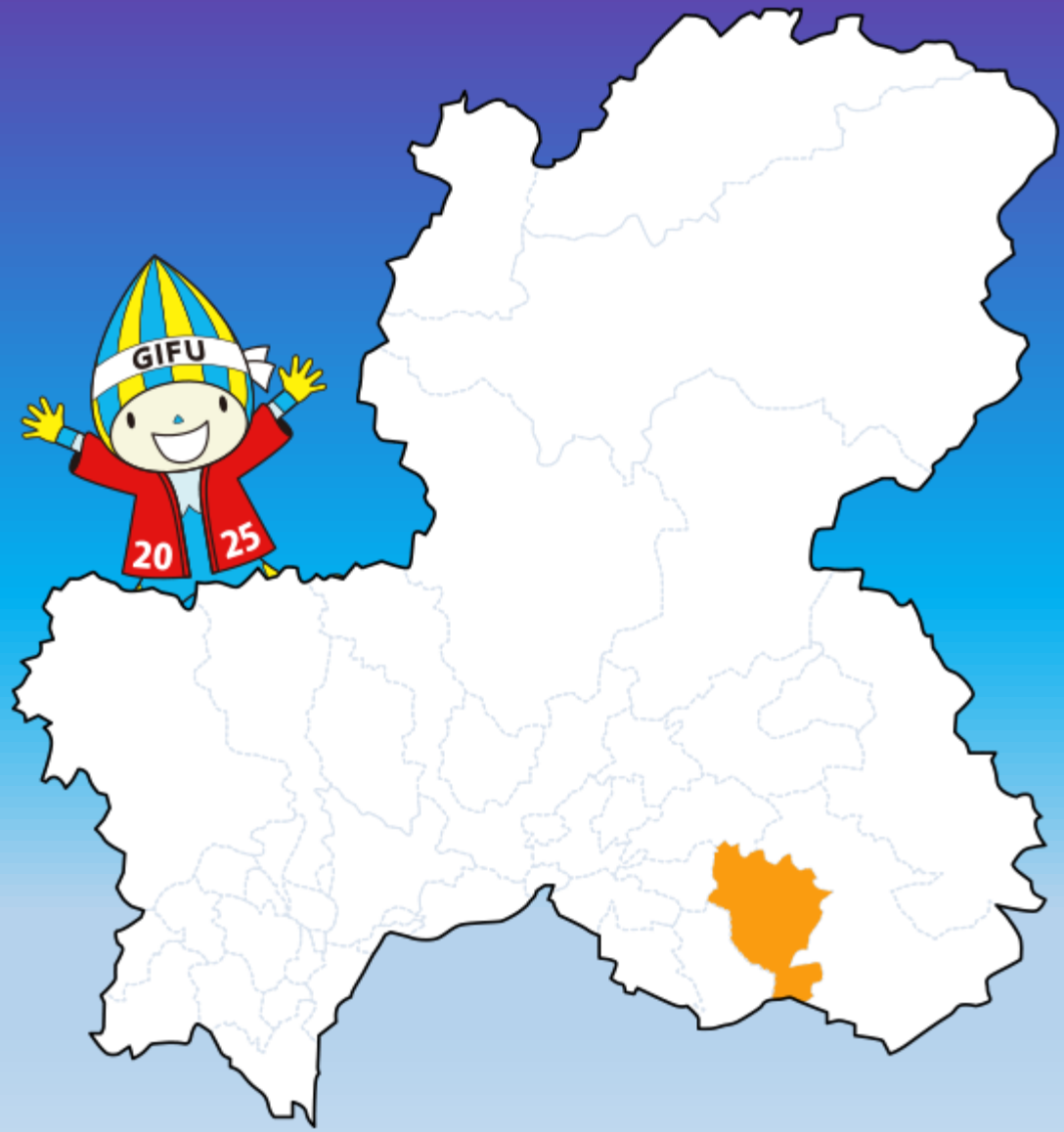

☆有志団体みずなみ盛り上げ隊☆

- 令和2年瑞浪市内一斉シークレット花火　企画、実施
- 令和3年瑞浪市内一斉シークレット花火　企画、実施
- 令和4年美濃源氏七夕まつり瑞浪祈願花火大会　サポート

隊員（約40人）
一般社団法人瑞浪青年会議所ＯＢ
地域を盛り上げたいという有志メンバー



いろいろな
記念イベントがある中
僕たちも７０周年を
盛り上げたい！！！

瑞浪が抱える
難しい問題の解決は
できなくても











瑞浪を愛してもらえるような
イベントなら
出来るんじゃないか

そこで・・・



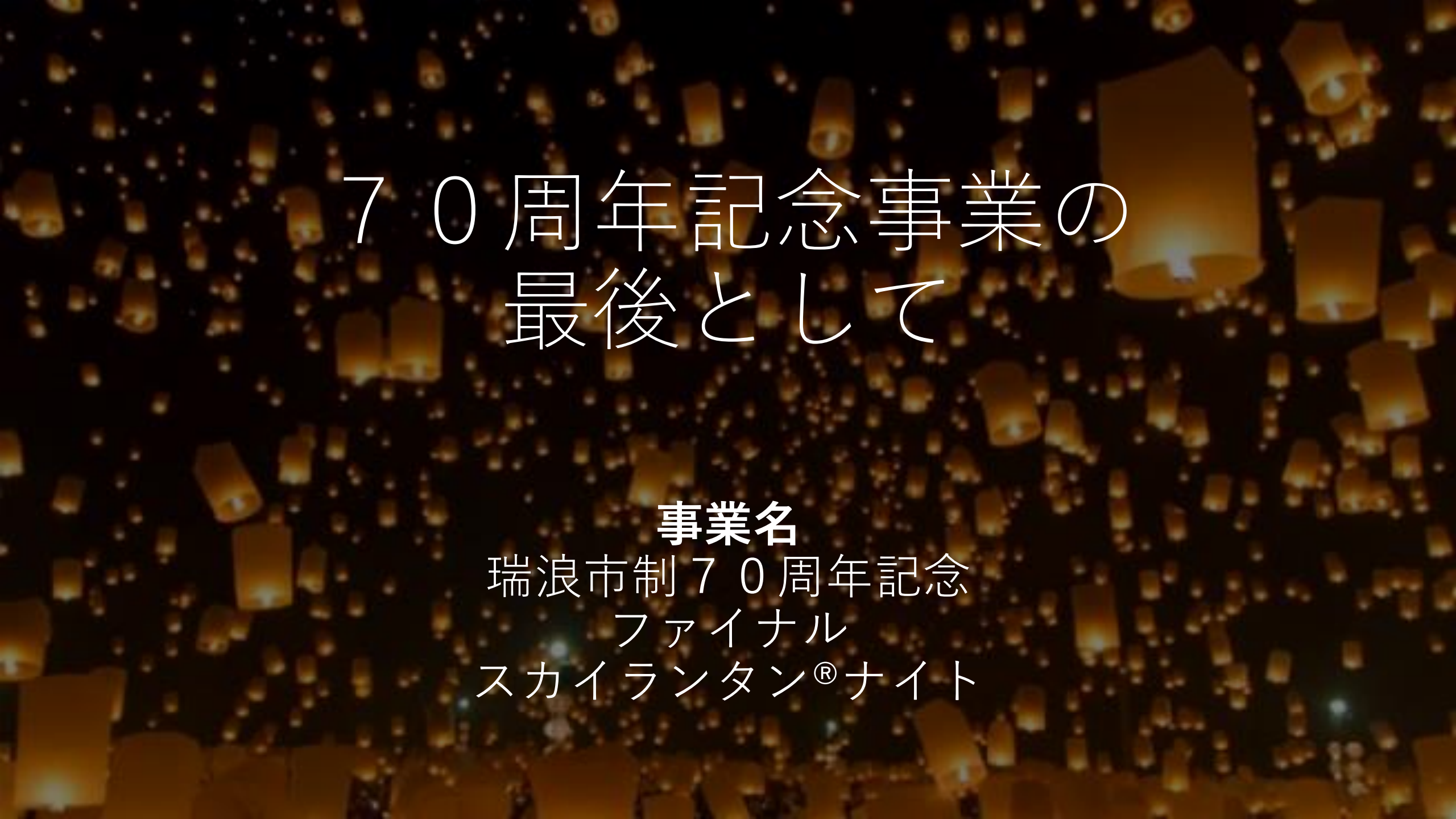

７０周年記念事業の最後として

事業名

瑞浪市制７０周年記念
ファイナル
スカイランタン®ナイト

子供たちの心に残る
素敵な思い出を
作ってあげたい

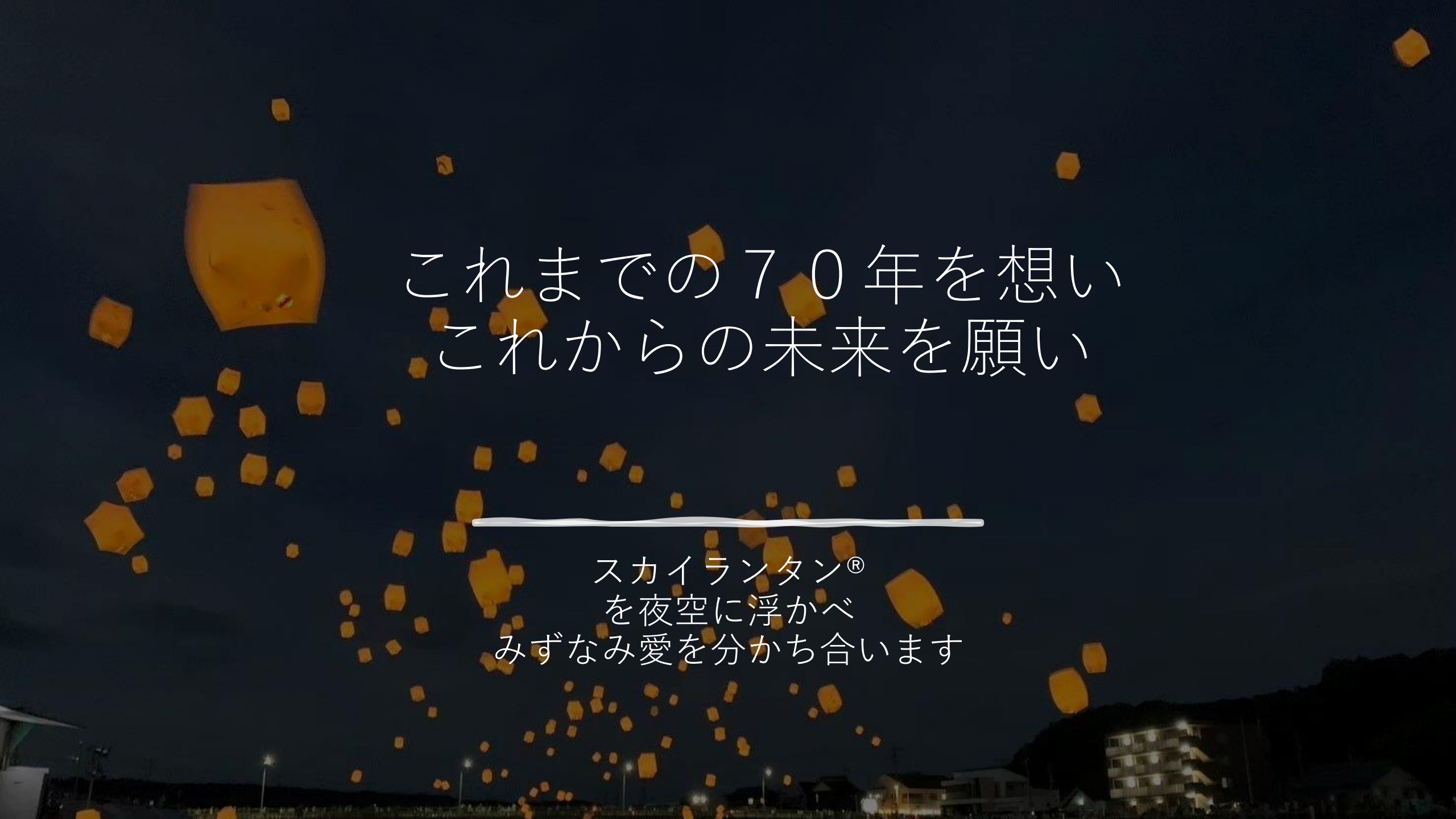
これまでの７０年を想い
これからの未来を願い
スカイランタン®
を夜空に浮かべ
みずなみ愛を分かち合います

事業内容

スカイランタン５００基を夜空に浮かべる

約２０ｍの紐付き
ＬＥＤライト式ランタン

ヘリウムガスで浮遊させるため火器は一切使用しません



実施日時
２０２５年３月８日(土)
１７時半～
予備日３月１５日(土)

実施場所
瑞浪市民競技場
（明世町戸狩地内）

対象者
瑞浪市民
小中学生を中心に幅広い年代

参加員数計画
１５００人
（1基につき3名程度）

タイムスケジュール

17：30～来場者受付開始
19：30～オープニングセレモニー
20：00～スカイランタン®リリース
20：30～イベント終了

協力
日本スカイランタン®協会

後援
瑞浪市
瑞浪市教育委員会
瑞浪商工会議所
瑞浪市観光協会