令和６年４月２４日
瑞浪市夢づくり地域交付金等事業審査会資料

資料５－３

# 令和６年度瑞浪市夢づくり地域交付金事業

# 【陶町明日に向って　街づくり推進協議会】

●申請の概要

| | |
|---|---|
| 事業数 | ５事業 |
| 事業費総額 | １，３７９，０００円 |
| 交付金限度額 | １，０４１，０００円 |
| 交付金申請額<br>（うち加算額） | １，０４１，０００円<br>（０円） |

●添付資料


・交付申請書及び事業計画書　P1～P13
・参考写真　P14～P16
（令和６年度夢づくり地域交付金事業のイメージ）

様式第１号（第６条関係）

令和6年3月29日

瑞浪市長　様

（申請団体）
所在地：瑞浪市陶町猿爪４０５番地の１
名称：陶町明日に向って街づくり推進協議会
代表者氏名：会長　長谷川　孝夫　㊞

# 夢づくり地域交付金交付申請書

（　通常事業　・　~~ステップアップ事業~~　）

このことについて、下記のとおり関係書類を添えて申請します。

記

１．事業名

単位：円

| 事業名 | 事業の種類 | 交付金申請額 |
|---|---|---|
| 交流人口拡大事業 | イ、コ、サ | 440,000 |
| 文化振興事業 | イ、ク | 340,000 |
| 環境美化事業 | カ | 160,000 |
| 防災減災セーフティーネット事業 | ア | 101,000 |
| ふるさと福祉村支援事業 | エ、オ | 0 |
| （　　）基金積立事業 | | |
| 合計 | | 1,041,000 |

※　通常事業の申請の場合、事業の種類欄に、規則第１条の２第１号に規定する事業ア～スのうち該当するもの全てを記載すること。

２．添付書類

（１）　事業計画書（様式第２号）
（２）　まちづくり推進組織の規約
（３）　まちづくり推進組織の総会資料または確約書（様式第３号）
（４）　区長会による夢づくり地域交付金事業実施承認書（様式第４号）

注）上記以外の添付書類がある場合は、連番を付して記載すること。

様式第２号（第６条関係）

# 令和６年度　事業計画書

交流人口拡大事業

２　事業の概要（地域の課題、活動内容、目的等）

陶町の人口が、令和６年３月１日現在、約２，９００人弱となりました。毎年１００人ほど減少し、歯止めがかからないのが現状です。地元スタッフも高齢化が進んでいる中、令和６年度より新しい若い世代のスタッフが加わることになりました。若い世代の意見も取り入れながら、行事の選択を考え、長く続けられる行事と、地域性に富んだ行事に特化する時期に来たと考えています。町民の意向を大切にしながら魅力ある陶町にしたく事業を開催します。

☆活動事業

すえっこ活動　→　町内・他地区のまつり・イベント出動

陶子連追跡ハイク、どんぐり夏祭り、各地区祇園祭夏まつり、陶与左衛門窯祭り

ふれあい広場、どんど焼き

陶町観光Map作成準備

３　事業の成果目標（数字等でわかりやすく）

陶子連追跡ハイク：80人　陶与左衛門窯祭り：500人　どんど焼き：100人

４　事業に要する経費（総事業費）

598,000　円

５　交付金申請額

440,000　円

（内、交付金加算額　　円）

６　合同で実施する地区

令和６年度　交流人口拡大事業　活動スケジュール、活動の内容

（単位：円）

| 実施予定時期 | 活動の内容 | 経費の内容 | |
|---|---|---|---|
| | | 支出科目 | 金額 |
| 通年 | ホームページの管理 | 通信費等 | 40,000 |
| | すえっこくん活動 | 手数料等<br>消耗品費<br>旅費 | 50,000 |
| | すえっこグッズ開発試作 | 手数料等 | 30,000 |
| 4月 | イベント出店用腸内検査 | 手数料等 | 8,000 |
| ５月 | 陶子連追跡ハイク | | |
| ６月 | 広報紙発行(6/1号) | 印刷費 | 12,000 |
| ７月 | 水上祇園祭 | 光熱水費 | 15,000 |
| | 大川祇園祭 | 光熱水費 | 15,000 |
| ８月 | 猿爪区夏まつり | 光熱水費 | 15,000 |
| | どんぐり夏祭り | | |
| | 陶与左衛門窯祭り焼成（松の木薪代） | 光熱水費 | 120,000 |
| 9月 | 陶与左衛門窯祭り | 手数料等 | 6,000 |
| | | 印刷費 | 60,000 |
| １０月 | 陶町文化祭 | 光熱水費 | 15,000 |
| | 広報紙発行(10/1号) | 印刷費 | 12,000 |
| １１月 | ふれあい広場　（すえっこ出動） | | |
| １２月 | | | |
| 1月 | どんど焼き | 賄材料費 | 20,000 |
| ２月 | 陶町観光Map作成（印刷代・デザイン代） | 委託料 | 80,000 |
| ３月 | 広報紙発行 | 印刷費 | 100,000 |
| 合計 | | | 598,000 |

令和６年度交流人口拡大事業　収支予算

（１）収入の部

（単位：円）

| 内　　容 | 予算額 | 備考 |
|---|---|---|
| 夢づくり地域交付金 | 440,000 | |
| 自主財源 | 158,000 | |
| その他（　　） | | |
| | | |
| 合　　計 | 598,000 | |

（２）支出の部

（単位：円）

| 事　　項 | | 支出内容 | 予算額 | 備考 |
|---|---|---|---|---|
| 経費区分 | 活動の内容 | | | |
| すえっこ活動 | イベント参加等 | 手数料等<br>消耗品費<br>旅費 | 50,000 | |
| | すえっこグッズ開発試作 | 手数料等 | 30,000 | |
| 小計 | | | 80,000 | |
| イベント開催時協力費 | 腸内検査費用 | 手数料等 | 8,000 | |
| | どんぐり夏祭り・ふれあい広場<br>各区夏まつり・祇園祭 | 光熱水費 | 45,000 | |
| | 陶町文化祭 | 光熱水費 | 15,000 | |
| | どんど焼き他 | 消耗品費 | 20,000 | |
| 小計 | | | 88,000 | |
| 陶与左衛門窯祭り | ポスター、チラシ | 印刷費 | 60,000 | |
| | 新聞折込料 | 手数料等 | 6,000 | |
| | 焼成用松の木薪代 | 光熱水費 | 120,000 | |
| 小計 | | | 186,000 | |
| 広報啓発費 | ホームページ管理費他 | 通信費等 | 40,000 | |
| | 広報紙発行 | 印刷費 | 124,000 | |
| 小計 | | | 164,000 | |
| 陶町観光Map作成 | 印刷代・デザイン代 | 委託料 | 80,000 | |
| 小計 | | | 80,000 | |
| 合　　計 | | | 598,000 | |

様式第２号（第６条関係）

# 令和６年度　事業計画書

１　事業名

| |
|---|
| 文化振興事業 |

２　事業の概要（地域の課題、活動内容、目的等）

| |
|---|
| **・「陶町の中馬街道」（ミニ講演会）　総会時**<br>平成26年より、陶町内の中馬街道を調査し、整備・案内陶板を設置する活動を行ってきた。<br>ここ数年陶小学校の6年生の児童と一緒に中馬街道を巡ってきた活動も併せて、広く町民の皆さんにも中馬街道を知ってもらえるよう、中馬街道に関する20分程度のミニ講演会を開催したい。（開催時には陶町Map(仮称)を配布する可能性あり）<br><br>**・「陶町Map作成」「中馬街道整備事業」**<br>陶町にある観光資源を町外の方に紹介するため、また、町民にも陶町の魅力を発信してもらえるようなきっかけとなるような「陶町Map(仮称)」を作成する。掲載内容は、主となる名所、施設、名店などの紹介や従来から整備を行ってきた中馬街道など、陶の魅力箇所。併せて、中馬街道、石仏他、名所近郊の整備も随時行う。<br><br>**・「あ・うんコンサート」**<br>市街地から離れているため、町内ではプロのパフォーマンスや演芸を生で目にする機会が少ない。若者から高齢者が楽しめるような芸術的な催し物を開催し、文化芸術に触れる機会を設けている。目の前で生の演奏を聴き、演者と同じ空間で芸術を楽しんでもらいたい。<br>継続して演奏会等を開催により、地域住民の気持ちを元気にし地域文化として恒例化することを目的とする。 |

３　事業の成果目標（数字等でわかりやすく）

| |
|---|
| ・あ・うんコンサート…入場者60名 |

４　事業に要する経費（総事業費）

410,000 円

５　交付金申請額

340,000 円

（内、交付金加算額　　円）

６　合同で実施する地区

令和６年度　文化振興事業　活動スケジュール、活動の内容

（単位：円）

| 実施予定時期 | 活動の内容 | 経費の内容 | |
|---|---|---|---|
| | | 支出科目 | 金額 |
| ４月 | 「陶町の中馬街道」（ミニ講演会） | 印刷費 | 6,000 |
| ５月 | 中馬街道・石仏・名称近郊等の整備<br>・草刈り用燃料<br>・整備協力者用飲料<br>・掃除用品、整備消耗品<br>陶町観光map　掲載店舗確認（郵送） | <br>光熱水費<br>食料費<br>消耗品費<br>通信費等 | <br>2,000<br>1,000<br>1,000<br>10,000 |
| ６月 | | | |
| ７月 | | | |
| ８月 | | | |
| ９月 | | | |
| １０月 | 中馬街道　陶小児童と探索<br>・配布資料印刷代<br>陶町あ・うんコンサート<br>・入場券　印刷代<br>・チラシ、ポスター印刷代 | <br>印刷費<br><br>印刷費<br>印刷費 | <br>4,000<br><br>2,000<br>37,000 |
| １１月 | | | |
| １２月 | 陶町あ・うんコンサート<br>・出演料<br>・出演者用　ケータリング<br>・出演料　振込手数料<br>・チラシ新聞折込料 | <br>報償費<br>食料費<br>手数料等<br>委託料 | <br>250,000<br>8,000<br>1,000<br>8,000 |
| １月 | | | |
| ２月 | 陶町観光map　企画・デザイン・印刷代 | 委託料 | 80,000 |
| ３月 | | | |
| 合　計 | | | 410,000 |

令和６年度　文化振興事業　収支予算

（１）収入の部

（単位：円）

| 内　　容 | 予算額 | 備考 |
|---|---|---|
| 夢づくり地域交付金 | 340,000 | |
| 自主財源 | 10,000 | |
| その他（　あ・うんコンサート　） | 60,000 | |
| | | |
| 合　　計 | 410,000 | |

（２）支出の部

（単位：円）

| 事　　項 | | 支出内容 | 予算額 | 備考 |
|---|---|---|---|---|
| 経費区分 | 活動の内容 | | | |
| 「陶町の中馬街道（ミニ講演会） | 資料印刷代 | 印刷費 | 6,000 | |
| | | | 6,000 | |
| 中馬街道・石仏名称等の整備 | 草刈り用　燃料 | 光熱水費 | 2,000 | |
| | 整備協力者用飲料 | 食料費 | 1,000 | |
| | 掃除用品・整備消耗品 | 消耗品費 | 1,000 | |
| | | 小計 | 4,000 | |
| 中馬街道陶小児童との探索 | 配布資料　印刷代 | 印刷費 | 4,000 | |
| | | 小計 | 4,000 | |
| 陶町観光Map作成 | 印刷代（デザイン料含む） | 委託料 | 80,000 | |
| | 掲載店舗確認　郵送代 | 通信費等 | 10,000 | |
| | | 小計 | 90,000 | |
| 陶町あ・うんコンサート | 出演料 | 報償費 | 250,000 | |
| | 出演者用　ケータリング | 食料費 | 8,000 | |
| | 入場券　印刷代 | 印刷費 | 2,000 | |
| | チラシ、ポスター印刷代 | 印刷費 | 37,000 | |
| | 出演料　振込手数料 | 手数料等 | 1,000 | |
| | チラシ新聞折込料 | 委託料 | 8,000 | |
| | | 小計 | 306,000 | |
| 合　　計 | | | 410,000 | |

様式第２号（第６条関係）

# 令和６年度　事業計画書

１　事業名

環境美化事業

２　事業の概要（地域の課題、活動内容、目的等）

生活環境部会が中心となって、町内の皆さんと一緒に種をまき、ポット移植して咲かせた花(マリーゴールド、ビオラ他)を、陶町内の公共施設、長寿会、交通安全協会に配布。それぞれで大切に育てていただいた花で町内を飾り、美化の啓発につなげることを目的とした活動を行います。

３　事業の成果目標（数字等でわかりやすく）

種まき、ポット移植、配布作業参加者：１５０人

陶町内の公共施設、長寿会、交通安全協会と協力し、町内に花を植えることにより、町内の皆さんの心の潤い、環境美化の意識向上につながる活動を行います。

４　事業に要する経費（総事業費）

230,000　円

５　交付金申請額

160,000　円

（内、交付金加算額　　円）

６　合同で実施する地区

令和６年度環境美化事業　活動スケジュール、活動の内容

（単位：円）

| 実施予定時期 | 活動の内容 | 経費の内容 | |
|---|---|---|---|
| | | 支出科目 | 金額 |
| ４月 | 夏花種まき | 消耗品費<br>食料費 | 5,000<br>2,000 |
| ５月 | 第１回部会会議<br>夏花ポット移植<br>ビニールハウス修繕 | 消耗品費<br>光熱水費<br>食料費 | 108,000<br>2,000<br>2,000 |
| ６月 | 夏花配布<br>ハウス周辺草刈り | | |
| ７月 | ハウス周辺草刈り | | |
| ８月 | ハウス周辺草刈り | | |
| ９月 | 冬花ポット移植<br>ハウス周辺草刈り | 消耗品費<br>光熱水費<br>食料費 | 107,000<br>2,000<br>2,000 |
| １０月 | 冬花配布 | | |
| １１月 | | | |
| １２月 | | | |
| １月 | | | |
| ２月 | 第２回部会会議 | | |
| ３月 | | | |
| 合計 | | | 230,000 |

令和６年度環境美化事業　収支予算

（１）収入の部

（単位：円）

| 内　　容 | 予算額 | 備考 |
|---|---|---|
| 夢づくり地域交付金 | 160,000 | |
| 自主財源 | 70,000 | |
| その他（　　） | | |
| | | |
| 合　　計 | 230,000 | |

（２）支出の部

（単位：円）

| 事　　項 | | 支出内容 | 予算額 | 備考 |
|---|---|---|---|---|
| 経費区分 | 活動の内容 | | | |
| 夏・冬花苗、種の栽培及び配布 | 花の種、苗 | 消耗品費 | 80,000 | |
| | 培土(ポット用、種まき用) | 消耗品費 | 60,000 | |
| | ハウス内外修繕材 | 消耗品費 | 80,000 | |
| | 草刈り、散水ポンプ燃料 | 光熱水費 | 4,000 | |
| | 種まき、ポット移植時飲み物 | 食料費 | 6,000 | |
| 合　　計 | | | 230,000 | |

様式第２号（第６条関係）

# 令和６年度　　事業計画書

１　事業名

| |
|---|
| 防災減災セーフティーネット事業 |

２　事業の概要（地域の課題、活動内容、目的等）

近年、各地で多発する地震や集中豪雨、大規模な火災では自力での避難が難しく、高齢者や体の不自由な方への被害が集中している。陶町も年々高齢化が進んでいるため、安心、安全に暮らせるために、減災事前準備（家族や近隣との連絡手段の確保・避難先・備蓄品など）
生存のための技術獲得（AED講習・パック久キング・土嚢作成など）
の向上につなげる。

◎小学生を対象に防災・減災教室の実施。

３　事業の成果目標（数字等でわかりやすく）

☆防災・減災ステップアップ教室の開催・・・地区の要望に合わせた内容で実施
（参加見込人数　１教室：３０人）

●自主防災組織の避難訓練
●ＧＩＳ（ｅコミマップ）を活用した防災情報発信とデータ更新
●初期消火訓練（器具の取り扱い→ホース延長・放水体験訓練）
●防災備品の点検と使用方法などの勉強会

４　事業に要する経費（総事業費）

141,000　円

５　交付金申請額

101,000　円
（内、交付金加算額　　円）

６　合同で実施する地区

令和６年度　防災減災セーフティーネット事業　活動スケジュール、活動の内容

（単位：円）

| 実施予定時期 | 活躍の内容 | 経費の内容 | |
|---|---|---|---|
| | | 支出科目 | 金額 |
| 通年 | 減災啓発活動（町内独居高齢者）<br>ＧＩＳ防災情報マップ管理と活用会議 | 消耗品費 | 5,000 |
| ４月 | | | |
| ５月 | レスキューストックヤード年会費 | 手数料等 | 11,000 |
| ６月 | 防災・減災ステップアップ教室<br>３～４回開催予定 | 消耗品費<br>印刷費 | 100,000<br>10,000 |
| ７月 | 消火栓封印シール作成 | 消耗品費 | 10,000 |
| ８月 | | | |
| ９月 | 小学校防災教室 | 印刷費 | 5,000 |
| １０月 | | | |
| １１月 | | | |
| １２月 | | | |
| １月 | | | |
| ２月 | | | |
| ３月 | | | |
| 合計 | | | 141,000 |

令和６年度防災減災セーフティネット事業　収支予算

（１）収入の部

（単位：円）

| 内　　容 | 予算額 | 備考 |
|---|---|---|
| 夢づくり地域交付金 | 101,000 | |
| 自主財源 | 40,000 | |
| その他（　　） | | |
| | | |
| 合　　計 | 141,000 | |

（２）支出の部

（単位：円）

| 事　　項 | | 支出内容 | 予算額 | 備考 |
|---|---|---|---|---|
| 経費区分 | 活動の内容 | | | |
| 減災啓発 | ＧＩＳ防災情報マップ管理 | 消耗品費 | 5,000 | |
| 小計 | | | 5,000 | |
| 防災減災教室 | 自主防災組織防災訓練ほか | 消耗品費<br>印刷費 | 100,000<br>10,000 | |
| | 消火栓封印シール | 消耗品費 | 10,000 | |
| 小計 | | | 120,000 | |
| 陶小学校防災教室 | 陶小学校防災教室 | 印刷費 | 5,000 | |
| 小計 | | | 5,000 | |
| 情報提供 | レスキューストックヤード年会費 | 手数料等 | 11,000 | |
| 小計 | | | 11,000 | |
| | | | | |
| 合　　計 | | | 141,000 | |

# 夢づくり地域交付金事業の様子

# （陶地区）



※ 写真は、令和６年度夢づくり地域交付金（通常事業）で実施する事業のイメージです

## ①　交流人口拡大事業

| イベントの様子 | 与左衛門窯まつり |
| --- | --- |
|  |  |

## ②　文化振興事業

| 中馬街道探索 | あ・うんコンサート |
| --- | --- |
| 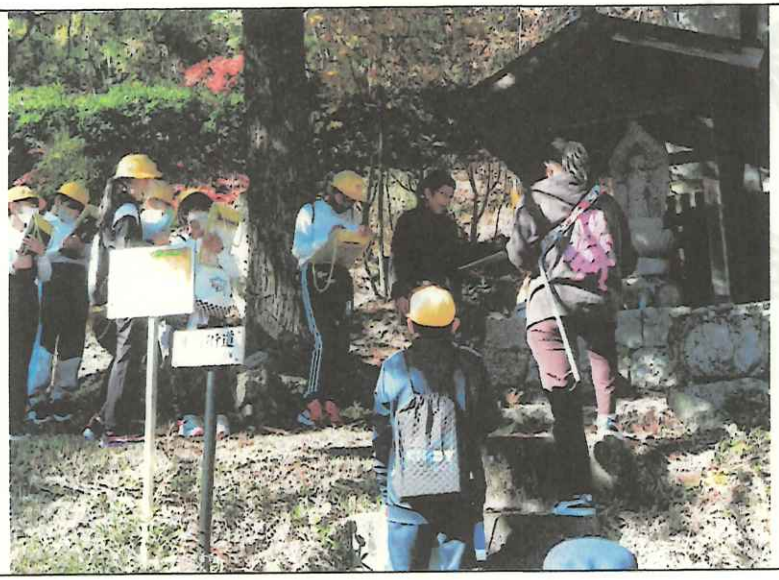 |  |

## ③　環境美化事業

| 種まき | 花配布 |
| --- | --- |
|  |  |

## ④　防災減災セーフティーネット事業

| 防災訓練 | 小学校防災教室 |
| --- | --- |
|  | 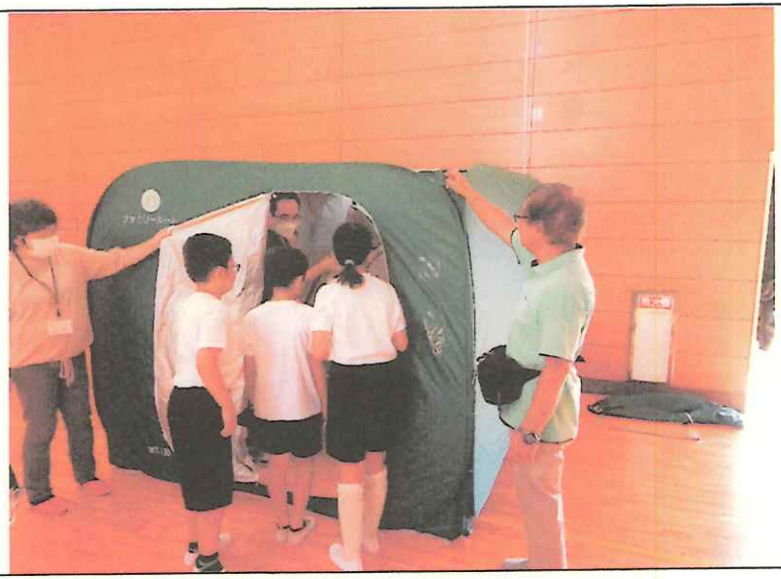 |

