

あけましておめでとうございます。今年も、“おんぶにだっこ”でたくさん遊んだり、お話ししたりして、みんなで楽しい時間をすごしましょう！寒い日が続きますが、部屋を暖かくしてお待ちしています。いつでも気軽に遊びに来てくださいね♪



の予定

「おんぶにだっこ」では、新型コロナウイルス感染症対策を講じて開所しています。ご協力、お願いします。

令和5年1月4日号

	月	火	水	木	金	土
AM	1/2 振替休日	3 年始開所	4 ひよこ	5 ☆	6 うさぎ うさぎ親子予約開始	7 ☆
PM					☆	
AM	9 成人の日	10 ぺんぎん ぺんぎん親子予約開始	11 ひよこ	12 ☆	13 うさぎ	14 ☆
PM		☆			☆	
AM	16 ☆ 観劇予約開始	17 ぺんぎん	18 ねんね	19 ☆	20 うさぎ	21 ☆
PM		☆			☆	
AM	23 ☆	24 ぺんぎん	25 ひよこ親子遊び	26 ☆	27 うさぎ	28 ☆
PM		☆			☆	
AM	30 ☆	31 ぺんぎん	2/1 ひよこ	2 ☆	3 うさぎ	4 ☆
PM	☆ 節分ウィーク 1/30(月)~2/3(金)					



12/13(火)ぺんぎん親子遊び

牛乳パック椅子を作りました。好きなテープやキャラクターを張り付けて自分だけのお気に入りの椅子ができたね♪



1/6(金)うさぎ親子遊び予約開始

2月10日(金) 10:00~ 定員8組 (電話も可)

1/10(火)ぺんぎん親子遊び予約開始

2月14日(火) 10:00~ 定員8組 (電話も可)

1/16(月)観劇予約開始 詳細は裏面をご覧ください。

1/25(水)ひよこ親子遊び 10:00~

予約受付中です。 定員8組

『リングウェーブ』というおもちゃを作ります。

1/30(月)~2/3(金)節分ウィーク

鬼のお面作りや豆まきごっこを楽しみましょう!

予約不要です。



☆クリスマスウィーク☆

サンタ帽子に、シールをベタベタ♪



いつもおんぶを利用して下さっているママにピアノ演奏&歌を聞かせていただきました。綺麗な音色と歌声にママたちは癒され、子どもたちはクリスマスソングに合わせて楽器を鳴らして楽しみました!!



~ママサロン~

はぎれ布を使ってリース作りをしました♪



★瑞浪地域子育て支援センターからの1月のお知らせ★

子育て支援センターで、こんなことしたよ!

<なかよしクリスマス会>

12月13.14.15.16日に各支援センターでクリスマス会を行いました。すきっぴ+さんに、パネルシアターや手品など楽しい出し物を見せていただき、最後には・・・サンタさんが登場!!子どもたちのサンタさんへの反応が様々で、とても微笑ましかったです。みんなでクリスマスの楽しい雰囲気を味わうことができました。



「次は何か出てくるかな?」と子どもたちも興味を持って、楽しんで見っていました!



サンタさんにプレゼントをもらったよ!



新聞を使ってゲーム♪ママたち真剣です。



観劇のお誘い



◆日時 令和5年2月16日(木) 10時40分~11時30分
(受付開始・開場 10時30分~)

要予約

◆場所 稲津コミュニティーセンター ホール

◆対象 就園前の子と親(30組程度)

◆内容 劇団 そらのゆめ

『おどりあそび』『おおきいねずみとちいさいねずみ』
まねっこあそびやロボットあそびなどで歌って踊ったり
でこぼこコンビのネズミが繰り広げるセリフのない愉快なお話を観たりしましょう。
0歳の赤ちゃんから楽しめますよ。

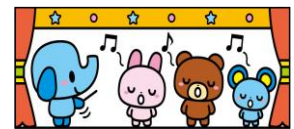

◆持ち物 くつ袋、座布団やひざ掛け、飲み物など

◆申込 1月16日(月)9時30分~ *全支援センターにて受け付けます。(電話も可)
*当日は、各支援センターは通常通り開所しています。

瑞浪市子育て支援センター

おんぶにだっこ (稲津小となり) 瑞浪市稲津町小里364-1 ☎66-1064	愛モア (みどり幼稚園内) 瑞浪市下沖町2丁目10番地 ☎66-1325	ハグハグ (桔梗幼稚園内) 瑞浪市土岐町770-2 ☎67-1136	スマイル (竜吟幼稚園内) 瑞浪市釜戸町2821-2 ☎63-2060
利用時間			
午前 9:30~12:00			
午後 火・金13:00~15:00	午後 月・木13:00~14:00	午後 火・木13:00~15:00	午後 水・金13:00~15:00

*開所時間 月~金曜日8:30~17:00 土曜日8:30~12:00 日・祝日・年末年始は休み

*育児相談(電話・面談) 平日は16時30分、土曜日は12時まで受け付けております。※12:00~13:00は室内・玩具の消毒のため、利用できません。お弁当の持ち込みも中止です。