

令和7年度

# 市税概要



瑞浪市



# 目 次

## I 市の概要

|                    |   |
|--------------------|---|
| 1. 瑞浪市の面積及び位置      | 1 |
| 2. 市の概況            | 2 |
| (1) 市域の変遷          | 2 |
| (2) 人口・世帯数         | 3 |
| 3. 財政              | 4 |
| (1) 令和7年度一般会計当初予算額 | 4 |
| (2) 一般会計決算額の推移     | 5 |
| 4. 行政機構            | 6 |
| (1) 市の行政組織図        | 6 |
| (2) 税務事務分掌         | 8 |
| (3) 税務職員状況         | 8 |

## II 市税総括

|             |    |
|-------------|----|
| 1. 市税の税率と納期 | 9  |
| 2. 市税決算額の推移 | 12 |
| 3. 市民の税負担   | 14 |
| (1) 一人当たり   | 14 |
| (2) 世帯当たり   | 14 |

## III 賦 課

|                             |    |
|-----------------------------|----|
| 1. 個人市民税                    | 15 |
| (1) 当初課税状況                  | 15 |
| (2) 所得者区分別納税義務者数等           | 16 |
| (3) 所得割額等に関する調              | 18 |
| (4) 令和7年度所得区分別納税義務者・所得割額構成比 | 19 |
| 2. 法人市民税                    | 19 |
| (1) 課税状況                    | 19 |
| (2) 納税義務者数                  | 19 |
| (3) 月別調定額調                  | 20 |

|                    |    |
|--------------------|----|
| 3. 固定資産税・都市計画税     | 22 |
| (1) 固定資産税当初賦課調定状況  | 22 |
| (2) 固定資産税納税義務者数    | 22 |
| (3) 都市計画税当初賦課調定状況  | 23 |
| (4) 都市計画税納税義務者数    | 23 |
| (5) 土地に関する調        | 24 |
| (6) 新增築家屋の状況       | 26 |
| (7) 償却資産に関する調      | 28 |
| (8) 国有資産等所在市町村交付金  | 28 |
| 4. 軽自動車税           | 29 |
| (1) 種別割 当初課税状況     | 29 |
| (2) 種別割 非課税・減免税額等調 | 29 |
| (3) 環境性能割          | 29 |
| 5. 市たばこ税           | 30 |
| 6. 入湯税             | 30 |
| 7. 鉱産税             | 30 |
| 8. 特別土地保有税         | 30 |

## IV 徴 収

|               |    |
|---------------|----|
| 1. 市税滞納処分状況   | 31 |
| (1) 不納欠損処分状況  | 31 |
| (2) 差押状況      | 31 |
| (3) 交付要求に関する調 | 31 |
| 2. 納付区分の状況    | 32 |
| 3. 口座振替登録状況   | 32 |

## V その他

|                   |    |
|-------------------|----|
| 1. 税務証明及び閲覧に関する状況 | 33 |
| 2. 電子申告の利用状況      | 33 |
| (1) e-Taxの利用状況    | 33 |
| (2) eLTAXの利用状況    | 33 |
| 3. 電算による事務処理の状況   | 34 |
| 4. 電算化業務等の概要      | 35 |

# I 市の概要



# 1. 瑞浪市の面積及び位置

令和7年4月1日現在

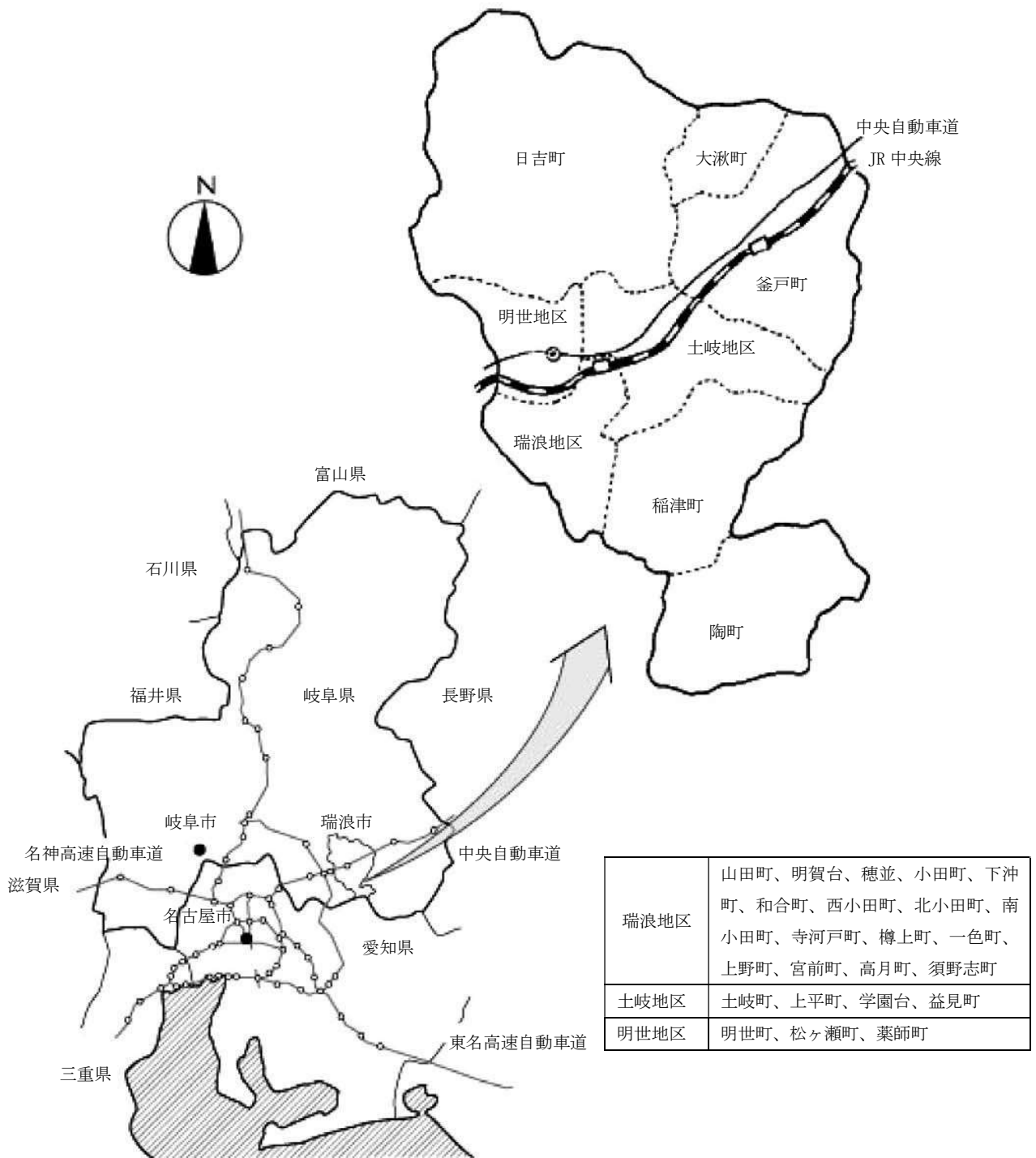

|      |   |
|------|---|
| 瑞浪地区 | 山田町、明賀台、穂並、小田町、下沖町、和合町、西小田町、北小田町、南小田町、寺河戸町、樽上町、一色町、上野町、宮前町、高月町、須野志町 |
| 土岐地区 | 土岐町、上平町、学園台、益見町   |
| 明世地区 | 明世町、松ヶ瀬町、薬師町  |

市の面積 174.86 km<sup>2</sup> (東西 14.3 km、南北 20.7 km)

市役所の位置

所在地 岐阜県瑞浪市上平町1丁目1番地

東経 137度15分27秒

北緯 35度21分31秒

海拔 159m

主要駅 JR 東海 中央本線瑞浪駅

主要道路 中央自動車道 (瑞浪インターチェンジ)

国道 19号

国道 363号

国道 419号

## 2. 市の概況

### ○ 瑞浪市市民憲章

わたしたちは、美しい自然に恵まれた伸びゆく瑞浪市民であることに誇りと責任をもち、明るい豊かな生活とよりよい社会環境をきずくためこの憲章を守りましょう。

- 1 郷土を愛し、美しいまちをつくりましょう。
- 1 健康で働き、豊かなまちをつくりましょう。
- 1 教養をふかめ、かおり高いまちをつくりましょう。
- 1 きまりを守り、住みよいまちをつくりましょう。
- 1 おたがいに助け合い、楽しいまちをつくりましょう。



### ○市章

円満に飛躍する瑞浪市にちなんで、まるい3つの波が躍動する姿を表現したものです。

### (1) 市域の変遷

①市制施行 昭和29年4月1日

②変遷理由

明治8年1月1日

土岐村<神籠村、猿子村が合併>

小里村<小里村、羽広村、須之宮村が合併>

日吉村<細久手村、白倉村、本郷村、平岩村、北野村、宿村、宿洞村、田高戸村、深沢村、南垣外村、志月村、松野村、半原村が合併>

明治22年7月1日

稲津村<小里村、萩原村が合併>

餘戸村<釜戸村、大湫村が合併>

明治30年4月1日

明世村<山野内村、戸狩村、月吉村、河合村が合併>

瑞浪村<寺河戸村、山田村、小田村が合併>

陶村<猿爪村、水上村、大川村が合併>

大正9年5月1日

瑞浪町<瑞浪村が名称変更>

大正10年7月1日

釜戸村<餘戸村から分離>

大湫村<餘戸村から分離>

大正15年4月1日

土岐町<土岐村から名称変更>

昭和7年10月1日

陶町<陶村から名称変更>

昭和26年4月1日

瑞浪土岐町<瑞浪町、土岐町が合併>

昭和29年4月1日

瑞浪市制施行<瑞浪土岐町、陶町、稲津村、釜戸村、大湫村、日吉村、明世村(大字山野内、月吉、戸狩)が合併>

(2) 人口・世帯数

(各年10月1日現在)

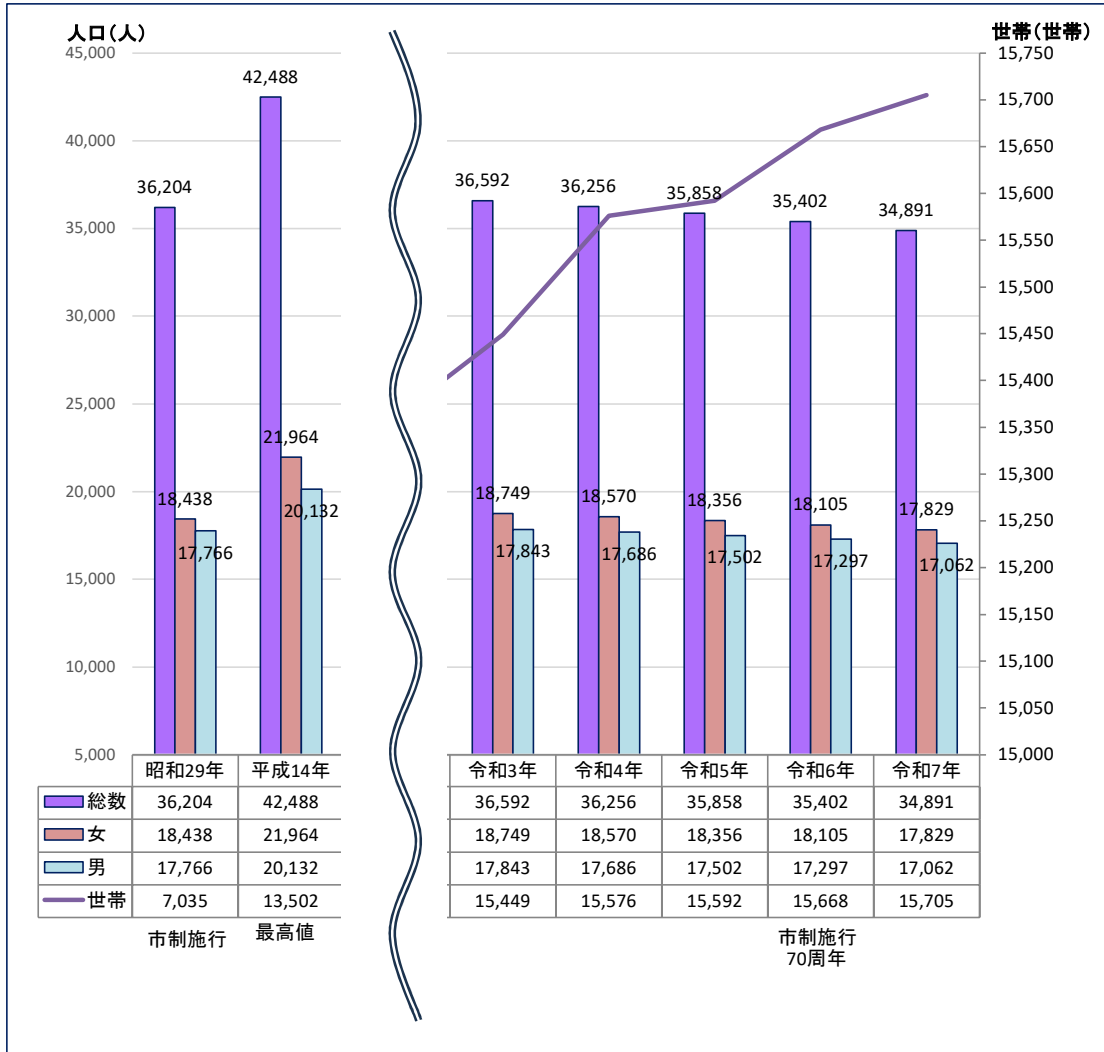

\*平成24年7月9日の住民基本台帳法の一部改正により、外国人についても住民基本台帳法の適用対象となりました。そのため平成23年度以前については住民基本台帳人口と外国人登録人口の合計を、平成24年度以降は住民基本台帳人口を表記しています。

### 3. 財 政

#### (1) 令和7年度一般会計当初予算額

(単位：千円, %)

| 区 分     |                       | 令和6年度      | 令和7年度     | 構成比   | 前年比   |
|---------|-----------------------|------------|-----------|-------|-------|
| 歳 入     | 市 税                   | 5,006,000  | 5,370,000 | 25.8  | 107.3 |
|         | 地 方 譲 与 税             | 193,640    | 195,500   | 0.9   | 101.0 |
|         | 利 子 割 交 付 金           | 1,300      | 5,000     | 0.0   | 384.6 |
|         | 配 当 割 交 付 金           | 33,000     | 39,000    | 0.2   | 118.2 |
|         | 株 式 等 譲 渡 所 得 割 交 付 金 | 36,000     | 55,000    | 0.3   | 152.8 |
|         | 法 人 事 業 税 交 付 金       | 70,000     | 75,000    | 0.4   | 107.1 |
|         | 地 方 消 費 税 交 付 金       | 885,000    | 947,000   | 4.6   | 107.0 |
|         | ゴ ル フ 場 利 用 税 交 付 金   | 161,000    | 165,000   | 0.9   | 102.5 |
|         | 環 境 性 能 割 交 付 金       | 21,000     | 29,000    | 0.1   | 138.1 |
|         | 地 方 特 例 交 付 金         | 197,000    | 36,000    | 0.2   | 18.3  |
|         | 地 方 交 付 税             | 3,800,000  | 4,000,000 | 19.2  | 105.3 |
|         | 交 通 安 全 対 策 特 別 交 付 金 | 4,000      | 3,000     | 0.0   | 75.0  |
|         | 分 担 金 及 び 負 担 金       | 30,562     | 38,900    | 0.2   | 127.3 |
|         | 使 用 料 及 び 手 数 料       | 312,351    | 280,300   | 1.3   | 89.7  |
|         | 国 庫 支 出 金             | 2,235,851  | 2,683,123 | 12.9  | 120.0 |
|         | 県 支 出 金               | 1,102,832  | 1,143,467 | 5.5   | 103.7 |
|         | 財 産 収 入               | 96,651     | 127,500   | 0.6   | 131.9 |
|         | 寄 附 金                 | 323,110    | 404,110   | 1.9   | 125.1 |
|         | 繰 上 入 金               | 1,521,858  | 1,921,900 | 9.2   | 126.3 |
| 繰 上 越 金 | 100,000               | 100,000    | 0.5       | 100.0 |       |
| 諸 収 入   | 911,645               | 1,184,000  | 5.7       | 129.9 |       |
| 市 債     | 2,007,200             | 1,987,200  | 9.6       | 99.0  |       |
| 歳 入 合 計 | 19,050,000            | 20,790,000 | 100.0     | 109.1 |       |

| 区 分     |             | 令和6年度      | 令和7年度     | 構成比   | 前年比   |
|---------|-------------|------------|-----------|-------|-------|
| 歳 出     | 議 会 費       | 175,849    | 173,000   | 0.8   | 98.4  |
|         | 総 務 費       | 1,974,538  | 2,039,000 | 9.8   | 103.3 |
|         | 民 生 費       | 5,859,137  | 6,354,000 | 30.5  | 108.4 |
|         | 衛 生 費       | 2,136,611  | 2,590,000 | 12.5  | 121.2 |
|         | 労 働 費       | 17,066     | 16,300    | 0.1   | 95.5  |
|         | 農 林 水 産 業 費 | 286,734    | 325,000   | 1.6   | 113.3 |
|         | 商 工 費       | 528,368    | 538,000   | 2.6   | 101.8 |
|         | 土 木 費       | 2,227,929  | 2,920,000 | 14.0  | 131.1 |
|         | 消 防 費       | 1,225,628  | 1,678,000 | 8.1   | 136.9 |
|         | 教 育 費       | 2,540,913  | 2,103,000 | 10.1  | 82.8  |
|         | 災 害 復 旧 費   | 5,850      | 0         | 0.0   | 0.0   |
|         | 公 債 費       | 1,426,354  | 1,392,000 | 6.7   | 97.6  |
|         | 諸 支 出 金     | 625,023    | 641,700   | 3.1   | 102.7 |
|         | 予 備 費       | 20,000     | 20,000    | 0.1   | 100.0 |
| 歳 出 合 計 | 19,050,000  | 20,790,000 | 100.0     | 109.1 |       |

## (2) 一般会計決算額の推移

(単位：千円，%)

| 区 分               |                       | 令和4年度     |            | 令和5年度     |            | 令和6年度     |       |
|-------------------|-----------------------|-----------|------------|-----------|------------|-----------|-------|
|                   |                       | 決 算 額     | 構 成 比      | 決 算 額     | 構 成 比      | 決 算 額     | 構 成 比 |
| 歳<br>入            | 市 税                   | 5,299,096 | 28.6       | 5,365,592 | 29.5       | 5,279,978 | 27.4  |
|                   | 地 方 譲 与 税             | 188,789   | 1.0        | 190,666   | 1.1        | 195,076   | 1.0   |
|                   | 利 子 割 交 付 金           | 1,847     | 0.0        | 1,685     | 0.0        | 2,115     | 0.0   |
|                   | 配 当 割 交 付 金           | 27,251    | 0.2        | 32,662    | 0.2        | 45,009    | 0.2   |
|                   | 株 式 等 譲 渡 所 得 割 交 付 金 | 20,174    | 0.1        | 36,631    | 0.2        | 57,696    | 0.3   |
|                   | 法 人 事 業 税 交 付 金       | 62,804    | 0.4        | 70,671    | 0.4        | 77,789    | 0.4   |
|                   | 地 方 消 費 税 交 付 金       | 914,761   | 5.0        | 911,001   | 5.0        | 947,682   | 4.9   |
|                   | ゴ ル フ 場 利 用 税 交 付 金   | 172,566   | 0.9        | 165,401   | 0.9        | 160,255   | 0.8   |
|                   | 環 境 性 能 割 交 付 金       | 20,477    | 0.1        | 23,320    | 0.1        | 28,326    | 0.2   |
|                   | 地 方 特 例 交 付 金         | 41,781    | 0.2        | 43,279    | 0.2        | 203,912   | 1.1   |
|                   | 地 方 交 付 税             | 4,095,683 | 22.1       | 4,255,405 | 23.4       | 4,554,042 | 23.6  |
|                   | 交 通 安 全 対 策 特 別 交 付 金 | 3,733     | 0.0        | 3,299     | 0.0        | 2,968     | 0.0   |
|                   | 分 担 金 及 び 負 担 金       | 36,143    | 0.2        | 32,301    | 0.2        | 25,348    | 0.1   |
|                   | 使 用 料 及 び 手 数 料       | 301,226   | 1.6        | 297,946   | 1.6        | 280,444   | 1.5   |
|                   | 国 庫 支 出 金             | 2,627,333 | 14.2       | 2,475,303 | 13.6       | 2,514,395 | 13.0  |
|                   | 県 支 出 金               | 996,569   | 5.4        | 995,486   | 5.5        | 1,048,577 | 5.4   |
|                   | 財 産 収 入               | 94,759    | 0.5        | 208,694   | 1.1        | 75,756    | 0.4   |
|                   | 寄 附 金                 | 204,316   | 1.1        | 296,150   | 1.6        | 308,425   | 1.6   |
|                   | 繰 入 金                 | 646,504   | 3.5        | 532,797   | 2.9        | 662,222   | 3.4   |
|                   | 繰 越 金                 | 1,465,946 | 7.9        | 907,094   | 5.0        | 953,680   | 5.0   |
| 諸 収 入             | 371,553               | 2.0       | 346,079    | 1.9       | 721,088    | 3.7       |       |
| 市 債               | 928,800               | 5.0       | 1,018,700  | 5.6       | 1,151,400  | 6.0       |       |
| 自 動 車 取 得 税 交 付 金 | —                     | —         | 195        | 0.0       | 1,667      | 0.0       |       |
| 歳 入 合 計           | 18,522,111            | 100.0     | 18,210,357 | 100.0     | 19,297,850 | 100.0     |       |

| 区 分     |             | 令和4年度     |            | 令和5年度     |            | 令和6年度     |       |
|---------|-------------|-----------|------------|-----------|------------|-----------|-------|
|         |             | 決 算 額     | 構 成 比      | 決 算 額     | 構 成 比      | 決 算 額     | 構 成 比 |
| 歳<br>出  | 議 会 費       | 168,275   | 1.0        | 170,304   | 1.0        | 171,308   | 0.9   |
|         | 総 務 費       | 3,299,929 | 18.7       | 2,628,326 | 15.2       | 2,980,933 | 16.3  |
|         | 民 生 費       | 5,277,819 | 30.0       | 5,793,099 | 33.6       | 5,652,699 | 31.0  |
|         | 衛 生 費       | 1,643,472 | 9.3        | 1,886,547 | 10.9       | 1,544,648 | 8.5   |
|         | 労 働 費       | 14,645    | 0.1        | 14,770    | 0.1        | 14,127    | 0.1   |
|         | 農 林 水 産 業 費 | 463,530   | 2.6        | 385,903   | 2.2        | 259,046   | 1.4   |
|         | 商 工 費       | 618,552   | 3.5        | 500,952   | 2.9        | 450,392   | 2.5   |
|         | 土 木 費       | 1,185,273 | 6.7        | 1,277,051 | 7.4        | 1,627,001 | 8.9   |
|         | 消 防 費       | 641,960   | 3.7        | 707,454   | 4.1        | 910,799   | 5.0   |
|         | 教 育 費       | 2,223,917 | 12.6       | 1,884,550 | 10.9       | 2,677,279 | 14.7  |
|         | 災 害 復 旧 費   | 113,471   | 0.6        | 60,355    | 0.4        | 36,757    | 0.2   |
|         | 公 債 費       | 1,497,984 | 8.5        | 1,451,630 | 8.4        | 1,425,011 | 7.8   |
|         | 諸 支 出 金     | 466,190   | 2.7        | 495,736   | 2.9        | 487,567   | 2.7   |
| 歳 出 合 計 | 17,615,017  | 100.0     | 17,256,677 | 100.0     | 18,237,567 | 100.0     |       |

# 4. 行政機構

(1) 市の行政組織図 (令和7年4月1日現在)

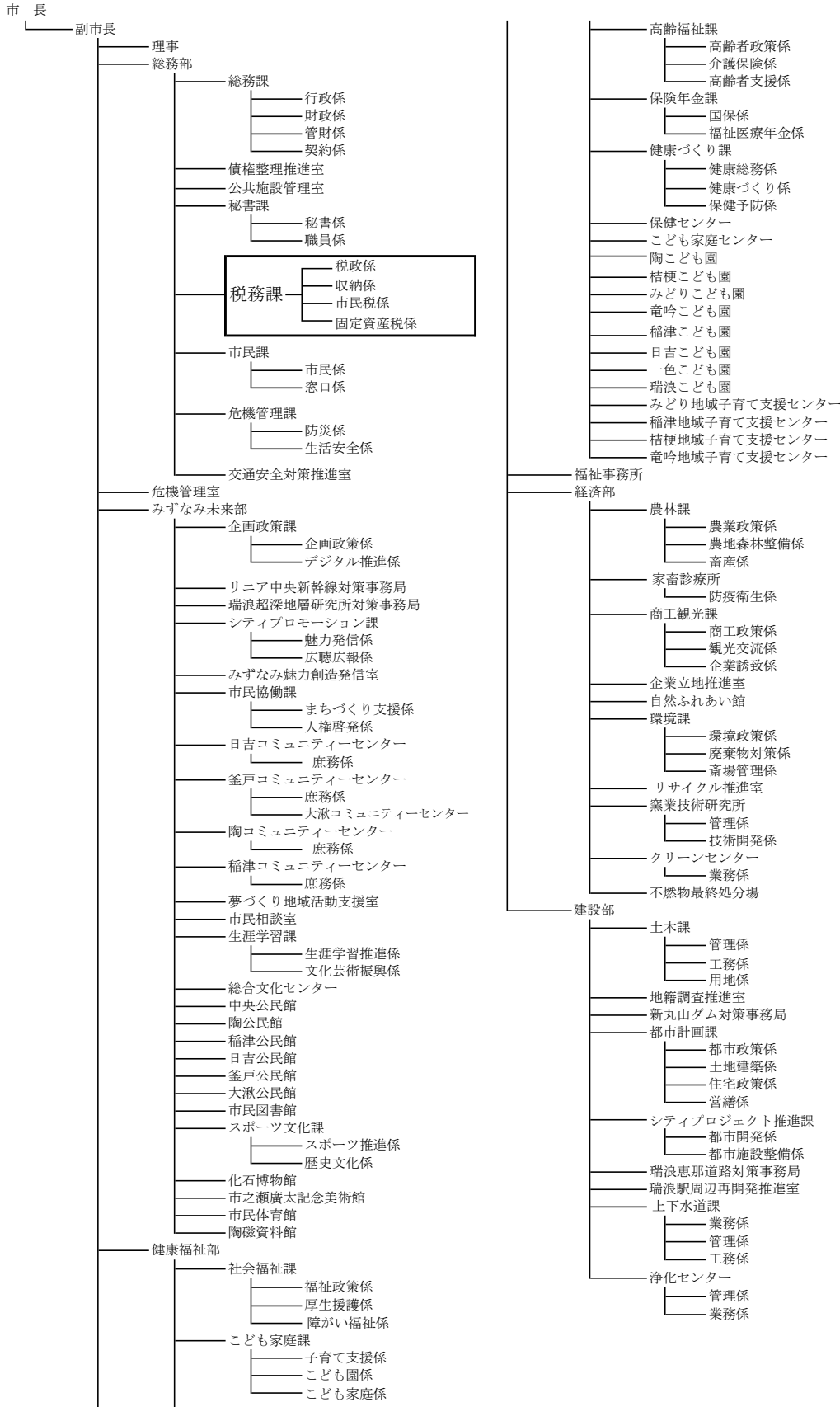

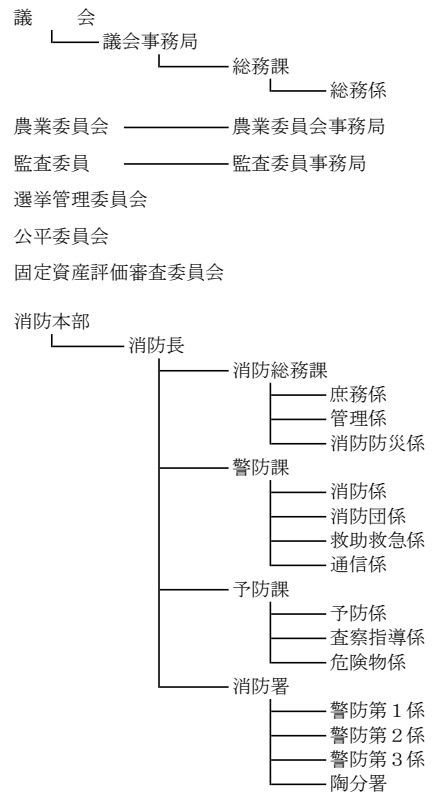
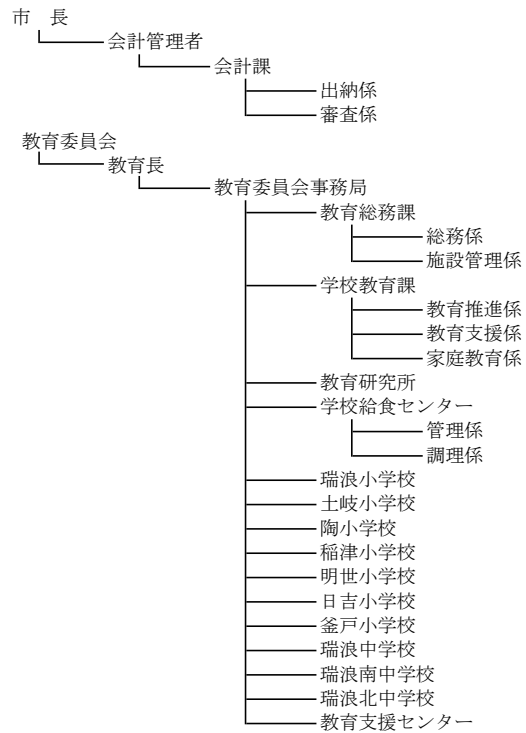

(2) 税務事務分掌

- ・ 市税の賦課及び徴収に関する事
- ・ 土地台帳、家屋台帳等に関する事
- ・ 固定資産税の評価及び決定に関する事
- ・ 市税の減免に関する事
- ・ 税務調査に関する事
- ・ 国税及び県税との連絡調整に関する事
- ・ 市税に関する証明及び閲覧に関する事
- ・ 市税の督促及び滞納処分に関する事
- ・ 市税の徴税嘱託及び受託に関する事
- ・ 納税奨励に関する事
- ・ 自動車の臨時運行許可に関する事
- ・ その他部長が必要と認める事

(3) 税務職員状況

① 職員配置

(令和7年4月1日現在)

| 係名     | 課長 | 課長補佐 | 主任主査 | 係長    | 総括主査 | 主査 | 主事 | 計  |
|--------|----|------|------|-------|------|----|----|----|
| 総括     | 1  |      |      |       |      |    |    | 1  |
| 税政係    |    | 1    |      | (兼1)  |      | 1  | 1  | 3  |
| 収納係    |    |      |      | 1     |      |    | 2  | 3  |
| 市民税係   |    |      |      | 1     |      | 1  | 4  | 6  |
| 固定資産税係 |    | 1    |      | (兼1)  | 1    | 2  | 4  | 8  |
| 計      | 1  | 2    | 0    | 2(兼2) | 1    | 4  | 11 | 21 |

② 税務経験年数

(令和7年4月1日現在)

| 区分     | 1年未満 | 2年未満 | 3年未満 | 5年未満 | 7年未満 | 7年以上 |
|--------|------|------|------|------|------|------|
| 総括     |      |      |      | 1    |      |      |
| 税政係    | 1    |      |      | 2    |      |      |
| 収納係    |      | 1    |      | 1    | 1    |      |
| 市民税係   | 1    | 1    | 1    | 3    |      |      |
| 固定資産税係 | 2    | 2    | 2    | 2    |      |      |
| 計      | 4    | 4    | 3    | 9    | 1    | 0    |

## Ⅱ 市 税 総 括



# 1. 市税の税率と納期

| 税 目            | 課税標準等   | 税 率  | 賦課期日・徴収方法・納期  |     |        |       |            |       |  |        |      |             |       |       |             |       |      |             |      |       |             |        |      |             |       |       |             |             |      |               |       |      |               |   |
|----------------|---|--|---|-----|--------|-------|------------|-------|--|--------|------|-------------|-------|-------|-------------|-------|------|-------------|------|-------|-------------|--------|------|-------------|-------|-------|-------------|-------------|------|---------------|-------|------|---------------|---|
| 市 民 税<br>(個 人) | 前年の所得について算定した総所得金額、退職所得金額及び山林所得金額から、所得控除額を差し引いた金額   | 均等割 3,000円<br>所得割 6%<br><br>※参考 県民税の税率<br>均等割 2,000円<br>所得割 4% | 賦課期日<br>1月1日<br><br>○普通徴収<br>納期<br>第1期 6月1日～6月30日<br>第2期 8月1日～8月31日<br>第3期 10月1日～10月31日<br>第4期 翌年1月1日～1月31日<br><br>○特別徴収<br><b>【給与所得に係るもの】</b><br>6月から翌年5月までの毎月、給与を支払う際に徴収する（翌月10日が納期限）<br><b>【公的年金等の所得に係るもの】</b><br>特別徴収の対象となる年金を支給する際に徴収する（翌月10日が納期限） |     |        |       |            |       |  |        |      |             |       |       |             |       |      |             |      |       |             |        |      |             |       |       |             |             |      |               |       |      |               |   |
| 市 民 税<br>(法 人) | ○均等割<br><table border="1"> <thead> <tr> <th>資本金等の金額</th> <th>従業者数</th> <th>税 率</th> </tr> </thead> <tbody> <tr> <td>1千万円以下</td> <td>50人以下</td> <td rowspan="2">年額 50,000円</td> </tr> <tr> <td colspan="2">公共法人等</td> </tr> <tr> <td>1千万円以下</td> <td>50人超</td> <td>年額 120,000円</td> </tr> <tr> <td>1千万円超</td> <td>50人以下</td> <td>年額 130,000円</td> </tr> <tr> <td>1億円以下</td> <td>50人超</td> <td>年額 150,000円</td> </tr> <tr> <td>1億円超</td> <td>50人以下</td> <td>年額 160,000円</td> </tr> <tr> <td>10億円以下</td> <td>50人超</td> <td>年額 400,000円</td> </tr> <tr> <td>10億円超</td> <td>50人以下</td> <td>年額 410,000円</td> </tr> <tr> <td>10億円超50億円以下</td> <td>50人超</td> <td>年額 1,750,000円</td> </tr> <tr> <td>50億円超</td> <td>50人超</td> <td>年額 3,000,000円</td> </tr> </tbody> </table><br>○法人税割<br>法人税額又は個別帰属法人税額 | 資本金等の金額  | 従業者数  | 税 率 | 1千万円以下 | 50人以下 | 年額 50,000円 | 公共法人等 |  | 1千万円以下 | 50人超 | 年額 120,000円 | 1千万円超 | 50人以下 | 年額 130,000円 | 1億円以下 | 50人超 | 年額 150,000円 | 1億円超 | 50人以下 | 年額 160,000円 | 10億円以下 | 50人超 | 年額 400,000円 | 10億円超 | 50人以下 | 年額 410,000円 | 10億円超50億円以下 | 50人超 | 年額 1,750,000円 | 50億円超 | 50人超 | 年額 3,000,000円 | 申告納付<br><br><b>【中間申告納付】</b><br>事業年度開始の日以後6ヶ月を経過した日から2ヶ月以内<br><br><b>【確定申告納付】</b><br>事業年度終了の日から2ヶ月以内 |
| 資本金等の金額        | 従業者数  | 税 率  |   |     |        |       |            |       |  |        |      |             |       |       |             |       |      |             |      |       |             |        |      |             |       |       |             |             |      |               |       |      |               |   |
| 1千万円以下         | 50人以下   | 年額 50,000円   |   |     |        |       |            |       |  |        |      |             |       |       |             |       |      |             |      |       |             |        |      |             |       |       |             |             |      |               |       |      |               |   |
| 公共法人等          |   |  |   |     |        |       |            |       |  |        |      |             |       |       |             |       |      |             |      |       |             |        |      |             |       |       |             |             |      |               |       |      |               |   |
| 1千万円以下         | 50人超  | 年額 120,000円  |   |     |        |       |            |       |  |        |      |             |       |       |             |       |      |             |      |       |             |        |      |             |       |       |             |             |      |               |       |      |               |   |
| 1千万円超          | 50人以下   | 年額 130,000円  |   |     |        |       |            |       |  |        |      |             |       |       |             |       |      |             |      |       |             |        |      |             |       |       |             |             |      |               |       |      |               |   |
| 1億円以下          | 50人超  | 年額 150,000円  |   |     |        |       |            |       |  |        |      |             |       |       |             |       |      |             |      |       |             |        |      |             |       |       |             |             |      |               |       |      |               |   |
| 1億円超           | 50人以下   | 年額 160,000円  |   |     |        |       |            |       |  |        |      |             |       |       |             |       |      |             |      |       |             |        |      |             |       |       |             |             |      |               |       |      |               |   |
| 10億円以下         | 50人超  | 年額 400,000円  |   |     |        |       |            |       |  |        |      |             |       |       |             |       |      |             |      |       |             |        |      |             |       |       |             |             |      |               |       |      |               |   |
| 10億円超          | 50人以下   | 年額 410,000円  |   |     |        |       |            |       |  |        |      |             |       |       |             |       |      |             |      |       |             |        |      |             |       |       |             |             |      |               |       |      |               |   |
| 10億円超50億円以下    | 50人超  | 年額 1,750,000円  |   |     |        |       |            |       |  |        |      |             |       |       |             |       |      |             |      |       |             |        |      |             |       |       |             |             |      |               |       |      |               |   |
| 50億円超          | 50人超  | 年額 3,000,000円  |   |     |        |       |            |       |  |        |      |             |       |       |             |       |      |             |      |       |             |        |      |             |       |       |             |             |      |               |       |      |               |   |
| 固 定 資 産 税      | 1月1日現在における土地、家屋及び償却資産の価格<br><br>*免税点<br>土地 課税標準額 30万円未満<br>家屋 〃 20万円未満<br>償却資産 〃 150万円未満  | 税率 1.4%  | 賦課期日<br>1月1日<br><br>賦課徴収<br>納期<br>第1期 4月1日～4月30日<br>第2期 7月1日～7月31日<br>第3期 12月1日～12月25日<br>第4期 翌年2月1日～2月末日   |     |        |       |            |       |  |        |      |             |       |       |             |       |      |             |      |       |             |        |      |             |       |       |             |             |      |               |       |      |               |   |

| 税 目  | 課税標準等   | 税 率                                   | 賦課期日・徴収方法・納期     |                  |        |
|--|---|---------------------------------------|------------------|------------------|--------|
| 軽自動車税<br>種 別 割   | 1 原動機付自転車   |                                       | 賦課期日             |                  |        |
|  | ア 最高速度が毎時20km以下、定格出力が0.6kw以下であり、車体の大きさが長さ1.9m以下、幅0.6m以下のもの（特定小型）    | 年額 2,000円                             | 4月1日             |                  |        |
|  | イ 総排気量50cc以下又は定格出力が0.6kW以下のもの（ア及びカを除く）                              | 年額 2,000円                             | ○普通徴収            |                  |        |
|  | ウ 二輪で総排気量が125cc以下かつ最高出力4.0kWのもの                                     | 年額 2,000円                             | 納期               |                  |        |
|  | エ 二輪で総排気量が50ccを超え90cc以下又は定格出力が0.6kWを超え0.8kW以下のもの                    | 年額 2,000円                             | 5月1日～5月31日       |                  |        |
|  | オ 二輪で総排気量が90ccを超え125cc以下又は定格出力が0.8kWを超え1.0kW以下のもの                   | 年額 2,400円                             |                  |                  |        |
|  | カ 三輪以上のもので、総排気量が20ccを超え50cc以下又は定格出力が0.25kWを超え0.6kW以下のもの（アを除く）（ミニカー） | 年額 3,700円                             |                  |                  |        |
|  | 2 軽自動車  |                                       |                  |                  |        |
|  | ア 二輪のもので総排気量が125ccを超え250cc以下のもの（側車付を含む）                             | 年額 3,600円                             |                  |                  |        |
|  | イ 三輪のもので総排気量が660cc以下のもの   | 年額 3,100円※1<br>3,900円※2<br>4,600円※3   |                  |                  |        |
|  | ウ 四輪以上のもので総排気量が660cc以下のもの   |                                       |                  |                  |        |
|  | ①乗用のもの  |                                       |                  |                  |        |
|  | 営業用   | 年額 5,500円※1<br>6,900円※2<br>8,200円※3   |                  |                  |        |
|  | 自家用   | 年額 7,200円※1<br>10,800円※2<br>12,900円※3 |                  |                  |        |
|  | ②貨物用のもの   |                                       |                  |                  |        |
|  | 営業用   | 年額 3,000円※1<br>3,800円※2<br>4,500円※3   |                  |                  |        |
|  | 自家用   | 年額 4,000円※1<br>5,000円※2<br>6,000円※3   |                  |                  |        |
|  | 3 小型特殊自動車   |                                       |                  |                  |        |
|  | ア 農耕作業用自動車  | 年額 2,400円                             |                  |                  |        |
|  | イ その他のもの  | 年額 5,900円                             |                  |                  |        |
| 4 二輪の小型自動車   | 年額 6,000円   |                                       |                  |                  |        |
| ※1 初度検査年月が平成27年3月以前の車両のうち※3以外の車両<br>※2 初度検査年月が平成27年4月以降の車両のうち軽課以外の車両<br>※3 初度検査年月から13年経過した車両       |   |                                       |                  |                  |        |
| ○グリーン化特例（軽課）措置<br>令和4年4月1日から令和8年3月31日までに新規登録した車両のうち一定の環境性能を有する車両は、当該年度の翌年度に限り軽課税率を適用               |   |                                       |                  |                  |        |
| 種 別  |   | 電気軽自動車・天然ガス軽自動車 ※①                    | ガソリン車・ハイブリッド車 ※② | ガソリン車・ハイブリッド車 ※③ |        |
| 三輪（総排気量660cc以下）  |   | 1,000円                                | 2,000円           | 3,000円           |        |
| 四輪以上（総排気量660cc以下）  | 乗 用   | 営業用                                   | 1,800円           | 3,500円           | 5,200円 |
|  |   | 自家用                                   | 2,700円           | 対象外              | 対象外    |
|  | 貨物用   | 営業用                                   | 1,000円           | 対象外              | 対象外    |
|  |   | 自家用                                   | 1,300円           | 対象外              | 対象外    |
| ※① 天然ガス軽自動車は、平成30年排出ガス規制に適合する車両又は平成21年排出ガス規制に適合し、平成21年排出ガス基準値より10%以上窒素酸化物を低減する車両                   |   |                                       |                  |                  |        |
| ※② 営業用乗用車：平成30年排出ガス基準50%低減達成車、又は平成17年排出ガス基準75%低減達成車（以下「★★★★低排出ガス車」）で、令和2年度燃費基準達成かつ令和12年度燃費基準90%達成車 |   |                                       |                  |                  |        |
| ※③ 営業用乗用車：★★★★低排出ガス車で、令和2年度燃費基準達成かつ令和12年度燃費基準70%達成車  |   |                                       |                  |                  |        |

| 税 目                              | 課税標準等  | 税 率   | 賦課期日・徴収方法・納期                                   |  |     |     |     |                 |     |     |                                  |     |     |                                  |      |      |                  |      |      |        |      |      |     |  |  |     |     |     |                 |     |     |                   |     |     |                   |      |      |                   |      |      |        |      |      |   |
|----------------------------------|--|---|--|--|-----|-----|-----|-----------------|-----|-----|----------------------------------|-----|-----|----------------------------------|------|------|------------------|------|------|--------|------|------|-----|--|--|-----|-----|-----|-----------------|-----|-----|-------------------|-----|-----|-------------------|------|------|-------------------|------|------|--------|------|------|---|
| 軽自動車税<br>環境性能割                   | <p>新車・中古車を問わず取得軽自動車の取得価額(免税点は50万円)</p> <p>【税額】車両の取得価額に次の表の税率を乗じた額</p> <p>○環境性能割の税率表</p> <table border="1"> <thead> <tr> <th colspan="3">乗用車</th> </tr> <tr> <th>区 分</th> <th>自家用</th> <th>営業用</th> </tr> </thead> <tbody> <tr> <td>電気軽自動車・天然ガス軽自動車</td> <td>非課税</td> <td>非課税</td> </tr> <tr> <td>令和12年度燃費基準75%達成車<br/>かつ令和2年度基準達成車</td> <td>非課税</td> <td>非課税</td> </tr> <tr> <td>令和12年度燃費基準60%達成車<br/>かつ令和2年度基準達成車</td> <td>1.0%</td> <td>0.5%</td> </tr> <tr> <td>令和12年度燃費基準55%達成車</td> <td>2.0%</td> <td>1.0%</td> </tr> <tr> <td>上記以外の車</td> <td>2.0%</td> <td>2.0%</td> </tr> </tbody> </table><br><table border="1"> <thead> <tr> <th colspan="3">貨物車</th> </tr> <tr> <th>区 分</th> <th>自家用</th> <th>営業用</th> </tr> </thead> <tbody> <tr> <td>電気軽自動車・天然ガス軽自動車</td> <td>非課税</td> <td>非課税</td> </tr> <tr> <td>平成27年度燃費基準+25%達成車</td> <td>非課税</td> <td>非課税</td> </tr> <tr> <td>平成27年度燃費基準+20%達成車</td> <td>1.0%</td> <td>0.5%</td> </tr> <tr> <td>平成27年度燃費基準+15%達成車</td> <td>2.0%</td> <td>1.0%</td> </tr> <tr> <td>上記以外の車</td> <td>2.0%</td> <td>2.0%</td> </tr> </tbody> </table> <p>※天然ガス軽自動車は、平成30年排出ガス基準適合又は平成21年排出ガス基準10%低減達成車に限る。<br/> ※ガソリン車・ハイブリッド車は、平成30年排出ガス基準50%低減又は平成17年排出ガス基準75%低減達成車に限る。<br/> (特例) 令和元年10月1日から令和5年12月31日までの間に取得した「自家用乗用車」に限り、臨時的に税率から1%軽減されている。</p> | 乗用車   |  |  | 区 分 | 自家用 | 営業用 | 電気軽自動車・天然ガス軽自動車 | 非課税 | 非課税 | 令和12年度燃費基準75%達成車<br>かつ令和2年度基準達成車 | 非課税 | 非課税 | 令和12年度燃費基準60%達成車<br>かつ令和2年度基準達成車 | 1.0% | 0.5% | 令和12年度燃費基準55%達成車 | 2.0% | 1.0% | 上記以外の車 | 2.0% | 2.0% | 貨物車 |  |  | 区 分 | 自家用 | 営業用 | 電気軽自動車・天然ガス軽自動車 | 非課税 | 非課税 | 平成27年度燃費基準+25%達成車 | 非課税 | 非課税 | 平成27年度燃費基準+20%達成車 | 1.0% | 0.5% | 平成27年度燃費基準+15%達成車 | 2.0% | 1.0% | 上記以外の車 | 2.0% | 2.0% | <p>課税のタイミング<br/>三輪・四輪以上の軽自動車(新車・中古車を問わず)の取得時(購入時)</p> <p>賦課徴収<br/>当分の間、岐阜県が行う</p> |
| 乗用車                              |  |   |  |  |     |     |     |                 |     |     |                                  |     |     |                                  |      |      |                  |      |      |        |      |      |     |  |  |     |     |     |                 |     |     |                   |     |     |                   |      |      |                   |      |      |        |      |      |   |
| 区 分                              | 自家用  | 営業用   |  |  |     |     |     |                 |     |     |                                  |     |     |                                  |      |      |                  |      |      |        |      |      |     |  |  |     |     |     |                 |     |     |                   |     |     |                   |      |      |                   |      |      |        |      |      |   |
| 電気軽自動車・天然ガス軽自動車                  | 非課税  | 非課税   |  |  |     |     |     |                 |     |     |                                  |     |     |                                  |      |      |                  |      |      |        |      |      |     |  |  |     |     |     |                 |     |     |                   |     |     |                   |      |      |                   |      |      |        |      |      |   |
| 令和12年度燃費基準75%達成車<br>かつ令和2年度基準達成車 | 非課税  | 非課税   |  |  |     |     |     |                 |     |     |                                  |     |     |                                  |      |      |                  |      |      |        |      |      |     |  |  |     |     |     |                 |     |     |                   |     |     |                   |      |      |                   |      |      |        |      |      |   |
| 令和12年度燃費基準60%達成車<br>かつ令和2年度基準達成車 | 1.0%   | 0.5%  |  |  |     |     |     |                 |     |     |                                  |     |     |                                  |      |      |                  |      |      |        |      |      |     |  |  |     |     |     |                 |     |     |                   |     |     |                   |      |      |                   |      |      |        |      |      |   |
| 令和12年度燃費基準55%達成車                 | 2.0%   | 1.0%  |  |  |     |     |     |                 |     |     |                                  |     |     |                                  |      |      |                  |      |      |        |      |      |     |  |  |     |     |     |                 |     |     |                   |     |     |                   |      |      |                   |      |      |        |      |      |   |
| 上記以外の車                           | 2.0%   | 2.0%  |  |  |     |     |     |                 |     |     |                                  |     |     |                                  |      |      |                  |      |      |        |      |      |     |  |  |     |     |     |                 |     |     |                   |     |     |                   |      |      |                   |      |      |        |      |      |   |
| 貨物車                              |  |   |  |  |     |     |     |                 |     |     |                                  |     |     |                                  |      |      |                  |      |      |        |      |      |     |  |  |     |     |     |                 |     |     |                   |     |     |                   |      |      |                   |      |      |        |      |      |   |
| 区 分                              | 自家用  | 営業用   |  |  |     |     |     |                 |     |     |                                  |     |     |                                  |      |      |                  |      |      |        |      |      |     |  |  |     |     |     |                 |     |     |                   |     |     |                   |      |      |                   |      |      |        |      |      |   |
| 電気軽自動車・天然ガス軽自動車                  | 非課税  | 非課税   |  |  |     |     |     |                 |     |     |                                  |     |     |                                  |      |      |                  |      |      |        |      |      |     |  |  |     |     |     |                 |     |     |                   |     |     |                   |      |      |                   |      |      |        |      |      |   |
| 平成27年度燃費基準+25%達成車                | 非課税  | 非課税   |  |  |     |     |     |                 |     |     |                                  |     |     |                                  |      |      |                  |      |      |        |      |      |     |  |  |     |     |     |                 |     |     |                   |     |     |                   |      |      |                   |      |      |        |      |      |   |
| 平成27年度燃費基準+20%達成車                | 1.0%   | 0.5%  |  |  |     |     |     |                 |     |     |                                  |     |     |                                  |      |      |                  |      |      |        |      |      |     |  |  |     |     |     |                 |     |     |                   |     |     |                   |      |      |                   |      |      |        |      |      |   |
| 平成27年度燃費基準+15%達成車                | 2.0%   | 1.0%  |  |  |     |     |     |                 |     |     |                                  |     |     |                                  |      |      |                  |      |      |        |      |      |     |  |  |     |     |     |                 |     |     |                   |     |     |                   |      |      |                   |      |      |        |      |      |   |
| 上記以外の車                           | 2.0%   | 2.0%  |  |  |     |     |     |                 |     |     |                                  |     |     |                                  |      |      |                  |      |      |        |      |      |     |  |  |     |     |     |                 |     |     |                   |     |     |                   |      |      |                   |      |      |        |      |      |   |
| 市たばこ税                            | 売渡し又は消費等に係る製造たばこの合計本数  | 1,000本当たり 6,552円                              | 申告納付<br>当月分を翌月末日迄                              |  |     |     |     |                 |     |     |                                  |     |     |                                  |      |      |                  |      |      |        |      |      |     |  |  |     |     |     |                 |     |     |                   |     |     |                   |      |      |                   |      |      |        |      |      |   |
| 鉱 産 税                            | 鉱物の掘採事業者のその鉱物の価格   | 税率 1%<br>価格200万円以下の場合<br>税率 0.7%              | 申告納付<br>毎月当該分を翌月15日から末日迄                       |  |     |     |     |                 |     |     |                                  |     |     |                                  |      |      |                  |      |      |        |      |      |     |  |  |     |     |     |                 |     |     |                   |     |     |                   |      |      |                   |      |      |        |      |      |   |
| 入 湯 税                            | 鉱泉浴場における入湯者  | 宿泊を伴うもの<br>1人1日 150円<br>宿泊を伴わないもの<br>1人1日 50円 | 申告納付<br>毎月当該分を翌月15日迄                           |  |     |     |     |                 |     |     |                                  |     |     |                                  |      |      |                  |      |      |        |      |      |     |  |  |     |     |     |                 |     |     |                   |     |     |                   |      |      |                   |      |      |        |      |      |   |
| 都 市 計 画 税                        | 土地及び家屋に係る固定資産税の課税標準となるべき価格   | 税率 0.3%                                       | 賦課期日<br>1月1日<br><br>賦課徴収<br>固定資産税の賦課・徴収と合わせて行う |  |     |     |     |                 |     |     |                                  |     |     |                                  |      |      |                  |      |      |        |      |      |     |  |  |     |     |     |                 |     |     |                   |     |     |                   |      |      |                   |      |      |        |      |      |   |

※納期限が土曜日、日曜日、国民の祝日に当たる場合は、その翌日(休日が連続する場合は、最後の休日の翌日)

## 2. 市税決算額の推移

(年度別予算額、調定額、収入額)

| 税目    | 区分      | 令和4年度      |           |           |          |          | 令和       |            |           |
|-------|---------|------------|-----------|-----------|----------|----------|----------|------------|-----------|
|       |         | 予算現額<br>千円 | 調定額<br>千円 | 収入額<br>千円 | 収入率<br>% | 構成比<br>% | 前年比<br>% | 予算現額<br>千円 | 調定額<br>千円 |
| 市民税   |         | 2,095,500  | 2,155,105 | 2,133,584 | 99.0     | 40.3     | 99.7     | 2,187,500  | 2,224,762 |
| 個人    |         | 1,814,000  | 1,856,228 | 1,836,700 | 98.9     | 34.7     | 100.9    | 1,829,000  | 1,859,515 |
|       | 現年課税分   | 1,801,000  | 1,835,199 | 1,828,388 | 99.6     | 34.5     |          | 1,819,000  | 1,843,123 |
|       | 滞納繰越分   | 13,000     | 21,029    | 8,312     | 39.5     | 0.2      |          | 10,000     | 16,392    |
| 法人    |         | 281,500    | 298,877   | 296,884   | 99.3     | 5.6      | 93.0     | 358,500    | 365,247   |
|       | 現年課税分   | 281,000    | 296,897   | 296,553   | 99.9     | 5.6      |          | 358,000    | 363,254   |
|       | 滞納繰越分   | 500        | 1,980     | 331       | 16.7     | 0.0      |          | 500        | 1,993     |
| 固定資産税 |         | 2,455,900  | 2,674,833 | 2,457,950 | 91.9     | 46.4     | 104.0    | 2,449,300  | 2,596,950 |
| 固定資産税 |         | 2,451,700  | 2,670,394 | 2,453,511 | 91.9     | 46.3     | 104.0    | 2,445,000  | 2,592,671 |
|       | 現年課税分   | 2,428,700  | 2,444,505 | 2,440,408 | 99.8     | 46.1     |          | 2,432,000  | 2,434,346 |
|       | 滞納繰越分   | 23,000     | 225,889   | 13,103    | 5.8      | 0.2      |          | 13,000     | 158,325   |
|       | 交付金・納付金 | 4,200      | 4,439     | 4,439     | 100.0    | 0.1      | 129.3    | 4,300      | 4,279     |
|       | 現年課税分   | 4,200      | 4,439     | 4,439     | 100.0    | 0.1      |          | 4,300      | 4,279     |
| 軽自動車税 |         | 127,000    | 127,263   | 125,972   | 99.0     | 2.4      | 103.5    | 128,700    | 130,399   |
| 種別割   |         | 119,600    | 119,701   | 118,410   | 98.9     | 2.2      | 101.6    | 121,100    | 122,640   |
|       | 現年課税分   | 118,600    | 118,494   | 118,180   | 99.7     | 2.2      |          | 120,600    | 121,492   |
|       | 滞納繰越分   | 1,000      | 1,207     | 230       | 19.1     | 0.0      |          | 500        | 1,148     |
|       | 環境性能割   | 7,400      | 7,562     | 7,562     | 100.0    | 0.1      | 147.3    | 7,600      | 7,759     |
|       | 現年課税分   | 7,400      | 7,562     | 7,562     | 100.0    | 0.1      |          | 7,600      | 7,759     |
| 市たばこ税 |         | 266,000    | 272,330   | 272,330   | 100.0    | 5.1      | 106.0    | 274,000    | 276,153   |
|       | 現年課税分   | 266,000    | 272,330   | 272,330   | 100.0    | 5.1      |          | 274,000    | 276,153   |
| 鉱産税   |         | 10         | 16        | 16        | 100.0    | 0.0      | 160.0    | 10         | 44        |
|       | 現年課税分   | 10         | 16        | 16        | 100.0    | 0.0      |          | 10         | 44        |
| 入湯税   |         | 600        | 633       | 633       | 100.0    | 0.0      | 109.9    | 600        | 677       |
|       | 現年課税分   | 600        | 633       | 633       | 100.0    | 0.0      |          | 600        | 677       |
| 都市計画税 |         | 301,100    | 334,950   | 308,611   | 92.1     | 5.8      | 105.7    | 309,500    | 331,126   |
|       | 現年課税分   | 298,100    | 307,536   | 307,021   | 99.8     | 5.8      |          | 308,000    | 312,173   |
|       | 滞納繰越分   | 3,000      | 27,414    | 1,590     | 5.8      | 0.0      |          | 1,500      | 18,953    |
| 合計    | 現年課税分   | 5,205,610  | 5,287,611 | 5,275,530 | 99.8     | 99.6     | 103.0    | 5,324,110  | 5,363,300 |
|       | 滞納繰越分   | 40,500     | 277,519   | 23,566    | 8.5      | 0.4      | 43.5     | 25,500     | 196,811   |
|       | 計       | 5,246,110  | 5,565,130 | 5,299,096 | 95.2     | 100.0    | 102.4    | 5,349,610  | 5,560,111 |

| 5 年 度     |       |       |       | 令 和 6 年 度 |           |           |       |       |       |
|-----------|-------|-------|-------|-----------|-----------|-----------|-------|-------|-------|
| 収 入 額     | 収入率   | 構成比   | 前年比   | 予算現額      | 調 定 額     | 収 入 額     | 収入率   | 構成比   | 前年比   |
| 千円        | %     | %     | %     | 千円        | 千円        | 千円        | %     | %     | %     |
| 2,204,080 | 99.1  | 41.1  | 103.3 | 2,143,500 | 2,179,594 | 2,156,086 | 98.9  | 40.8  | 97.8  |
| 1,840,605 | 99.0  | 34.3  | 100.2 | 1,705,000 | 1,733,059 | 1,711,830 | 98.8  | 32.4  | 93.0  |
| 1,834,770 | 99.5  | 34.2  |       | 1,697,000 | 1,715,568 | 1,705,950 | 99.4  | 32.3  |       |
| 5,835     | 35.6  | 0.1   |       | 8,000     | 17,491    | 5,880     | 33.6  | 0.1   |       |
| 363,475   | 99.5  | 6.8   | 122.4 | 438,500   | 446,535   | 444,256   | 99.5  | 8.4   | 122.2 |
| 363,235   | 100.0 | 6.8   |       | 438,000   | 444,998   | 444,041   | 99.8  | 8.4   |       |
| 240       | 12.0  | 0.0   |       | 500       | 1,537     | 215       | 14.0  | 0.0   |       |
| 2,442,611 | 94.1  | 45.5  | 99.4  | 2,362,200 | 2,550,989 | 2,407,874 | 94.4  | 45.6  | 98.6  |
| 2,438,332 | 94.0  | 45.4  | 99.4  | 2,358,000 | 2,546,832 | 2,403,717 | 94.4  | 45.5  | 98.6  |
| 2,426,169 | 99.7  | 45.2  |       | 2,345,000 | 2,399,953 | 2,389,369 | 99.6  | 45.3  |       |
| 12,163    | 7.7   | 0.2   |       | 13,000    | 146,879   | 14,348    | 9.8   | 0.2   |       |
| 4,279     | 100.0 | 0.1   | 96.4  | 4,200     | 4,157     | 4,157     | 100.0 | 0.1   | 97.1  |
| 4,279     | 100.0 | 0.1   |       | 4,200     | 4,157     | 4,157     | 100.0 | 0.1   |       |
| 129,445   | 99.3  | 2.4   | 102.8 | 130,100   | 134,563   | 133,530   | 99.2  | 2.5   | 103.2 |
| 121,686   | 99.2  | 2.3   | 102.8 | 122,500   | 125,308   | 124,275   | 99.2  | 2.3   | 102.1 |
| 121,269   | 99.8  | 2.3   |       | 122,000   | 124,516   | 124,111   | 99.7  | 2.3   |       |
| 417       | 36.3  | 0.0   |       | 500       | 792       | 164       | 20.7  | 0.0   |       |
| 7,759     | 100.0 | 0.1   | 102.6 | 7,600     | 9,255     | 9,255     | 100.0 | 0.2   | 119.3 |
| 7,759     | 100.0 | 0.1   |       | 7,600     | 9,255     | 9,255     | 100.0 | 0.2   |       |
| 276,154   | 100.0 | 5.1   | 101.4 | 274,000   | 271,140   | 271,140   | 100.0 | 5.2   | 98.2  |
| 276,154   | 100.0 | 5.1   |       | 274,000   | 271,140   | 271,140   | 100.0 | 5.2   |       |
| 44        | 100.0 | 0.0   | 275.0 | 10        | 40        | 40        | 100.0 | 0.0   | 90.9  |
| 44        | 100.0 | 0.0   |       | 10        | 40        | 40        | 100.0 | 0.0   |       |
| 678       | 100.1 | 0.0   | 107.1 | 690       | 886       | 886       | 100.0 | 0.0   | 130.7 |
| 678       | 100.1 | 0.0   |       | 690       | 886       | 886       | 100.0 | 0.0   |       |
| 312,580   | 94.4  | 5.8   | 101.3 | 305,500   | 327,658   | 310,422   | 94.7  | 5.9   | 99.3  |
| 311,124   | 99.7  | 5.8   |       | 304,000   | 310,072   | 308,704   | 99.6  | 5.9   |       |
| 1,456     | 7.7   | 0.0   |       | 1,500     | 17,586    | 1,718     | 9.8   | 0.0   |       |
| 5,345,481 | 99.7  | 99.6  | 101.3 | 5,192,500 | 5,280,585 | 5,257,653 | 99.6  | 99.6  | 98.4  |
| 20,111    | 10.2  | 0.4   | 85.3  | 23,500    | 184,285   | 22,325    | 12.1  | 0.4   | 111.0 |
| 5,365,592 | 96.5  | 100.0 | 101.3 | 5,216,000 | 5,464,870 | 5,279,978 | 96.6  | 100.0 | 98.4  |

### 3. 市民の税負担

#### (1) 一人当たり

(単位：人・円)

| 区 分       | 令和4年度   | 令和5年度   | 令和6年度   |
|-----------|---------|---------|---------|
| 10月1日現在人口 | 36,256  | 35,858  | 35,402  |
| 個人市民税     | 50,618  | 51,401  | 48,460  |
| 法人市民税     | 8,189   | 10,130  | 12,570  |
| 固定資産税     | 67,423  | 67,889  | 67,791  |
| 軽自動車税 種別割 | 3,268   | 3,388   | 3,517   |
| 市たばこ税     | 7,511   | 7,701   | 7,659   |
| 鉱産税       | 0       | 1       | 1       |
| 入湯税       | 17      | 19      | 25      |
| 都市計画税     | 8,482   | 8,706   | 8,759   |
| 合 計       | 145,510 | 149,235 | 148,782 |

\*現年度調定額÷人口

#### (2) 世帯当たり

(単位：世帯・円)

| 区 分        | 令和4年度   | 令和5年度   | 令和6年度   |
|------------|---------|---------|---------|
| 10月1日現在世帯数 | 15,576  | 15,592  | 15,668  |
| 個人市民税      | 117,822 | 118,210 | 109,495 |
| 法人市民税      | 19,061  | 23,297  | 28,402  |
| 固定資産税      | 156,940 | 156,128 | 153,175 |
| 軽自動車税 種別割  | 7,607   | 7,792   | 7,947   |
| 市たばこ税      | 17,484  | 17,711  | 17,305  |
| 鉱産税        | 1       | 3       | 3       |
| 入湯税        | 41      | 43      | 57      |
| 都市計画税      | 19,744  | 20,021  | 19,790  |
| 合 計        | 338,701 | 343,206 | 336,174 |

\*現年度調定額÷世帯数

# III 賦 課

賦課に関する項目は、総務省に提出する市町村課税状況等の調、固定資産概要調書に基づき作成しています。これらは基準日現在の調査であるため、各年度の決算額とは一致しません。

◎市町村課税状況等の調

地方自治法第252条の17の5第1項の規定に基づき7月1日現在で実施されるもので、市町村税の課税の状況に関する統計資料となるものです。

◎固定資産概要調書

地方税法第418条の規定に基づいて実施され、固定資産（土地・家屋・償却資産）の決定価格、課税標準額等に関する統計資料となるものです。

### 個人市民税とは

前年1年間の所得に対して、1月1日現在の所在地の市町村で課される税金です。個人市民税は、広く均等に負担していただく「均等割」と、所得に応じて負担していただく「所得割」で構成されています。

### 法人市民税とは

市内に事務所や事業所、寮等を有する法人等に対して課される税金です。法人市民税は、資本金等の金額と市内の従業者数に応じて課税される「均等割」と、法人税に応じて課税される「法人税割」で構成されています。

### 固定資産税とは

毎年1月1日現在の土地、家屋及び償却資産（これらを「固定資産」といいます。）の所有者に対し、その固定資産の価格をもとに課される税金です。

### 都市計画税とは

都市計画税は、快適な街づくりのための都市計画事業などにあてるために設けられた目的税です。都市計画法による都市計画用途区域、下水道事業の受益地、区画整理区域内に所在する土地及び家屋に対して課税されます。

### 軽自動車税とは

- (1)「種別割」とは、毎年4月1日現在の軽自動車やオートバイなどの所有者等に対し、主たる定置場の所在する市町村において課される税金です。
- (2)「環境性能割」とは、三輪・四輪以上の軽自動車の購入時に燃費性能等に応じて課される税金です。新車、中古車を問わず購入価格が50万円を超える車両が対象です。

# 1. 個人市民税

## (1) 当初課税状況

(単位：人，千円)

| 区分   | 年度  | 納税義務者数           |                   |                   | 市民税額              |                       |                       |
|------|-----|------------------|-------------------|-------------------|-------------------|-----------------------|-----------------------|
|      |     | 均等割のみ            | 均等割と所得割           | 計                 | 均等割額              | 所得割額                  | 計                     |
| 普通徴収 | 令和5 | 263              | 2,752             | 3,015             | 13,630            | 329,437               | 343,067               |
|      | 令和6 | 567              | 2,349             | 2,916             | 11,630            | 312,183               | 323,813               |
|      | 令和7 | 199              | 2,398             | 2,597             | 10,926            | 344,682               | 355,608               |
| 特別徴収 | 令和5 | 1,266<br>(920)   | 15,051<br>(2,401) | 16,317<br>(3,321) | 54,032<br>(8,546) | 1,422,375<br>(68,727) | 1,476,407<br>(77,273) |
|      | 令和6 | 2,237<br>(1,353) | 14,163<br>(2,114) | 16,400<br>(3,467) | 46,318<br>(7,519) | 1,326,742<br>(64,733) | 1,373,060<br>(72,252) |
|      | 令和7 | 1,357<br>(958)   | 15,510<br>(2,775) | 16,867<br>(3,733) | 47,466<br>(8,064) | 1,518,338<br>(85,502) | 1,565,804<br>(93,566) |
| 計    | 令和5 | 1,529            | 17,803            | 19,332            | 67,662            | 1,751,812             | 1,819,474             |
|      | 令和6 | 2,804            | 16,512            | 19,316            | 57,948            | 1,638,925             | 1,696,873             |
|      | 令和7 | 1,556            | 17,908            | 19,464            | 58,392            | 1,863,020             | 1,921,412             |

(各年度課税状況等の調より)

(2) 所得者区分別納税義務者数等

| 区分<br>所得者区分 | 年度  | 均等割のみを納める者 |       | 均等割と所得割を納める者 |        |           |
|-------------|-----|------------|-------|--------------|--------|-----------|
|             |     | 納税義務者数     | 均等割額  | 納税義務者数       | 均等割額   | 所得割額      |
| 給与所得者       | 令和5 | 633        | 2,216 | 14,649       | 51,270 | 1,502,245 |
|             | 令和6 | 1,391      | 4,173 | 13,827       | 41,481 | 1,391,066 |
|             | 令和7 | 664        | 1,992 | 14,501       | 43,503 | 1,571,749 |
| 営業所得者       | 令和5 | 98         | 343   | 661          | 2,314  | 104,816   |
|             | 令和6 | 155        | 465   | 562          | 1,686  | 94,182    |
|             | 令和7 | 99         | 297   | 636          | 1,908  | 96,056    |
| 農業所得者       | 令和5 | 4          | 14    | 5            | 18     | 327       |
|             | 令和6 | 2          | 6     | 6            | 18     | 440       |
|             | 令和7 | 3          | 9     | 8            | 24     | 475       |
| その他の<br>所得者 | 令和5 | 760        | 2,660 | 2,488        | 8,708  | 144,424   |
|             | 令和6 | 1256       | 3,768 | 2,117        | 6,351  | 153,237   |
|             | 令和7 | 790        | 2,370 | 2,763        | 8,289  | 194,740   |
| 家屋敷等<br>のみ  | 令和5 | 34         | 119   |              |        |           |
|             | 令和6 | 0          | 0     |              |        |           |
|             | 令和7 | 0          | 0     |              |        |           |
| 合計          | 令和5 | 1,529      | 5,352 | 17,803       | 62,310 | 1,751,812 |
|             | 令和6 | 2,804      | 8,412 | 16,512       | 49,536 | 1,638,925 |
|             | 令和7 | 1,556      | 4,668 | 17,908       | 53,724 | 1,863,020 |

(単位：人，千円)

| 合 計      |        |          |           |        |
|----------|--------|----------|-----------|--------|
| 均等割を納める者 |        | 所得割を納める者 |           | 納税義務者数 |
| 納税義務者数   | 均等割額   | 納税義務者数   | 所得割額      |        |
| 15,282   | 53,486 | 14,649   | 1,502,245 | 15,282 |
| 15,218   | 45,654 | 13,827   | 1,391,066 | 15,218 |
| 15,165   | 45,495 | 14,501   | 1,571,749 | 15,165 |
| 759      | 2,657  | 661      | 104,816   | 759    |
| 717      | 2,151  | 562      | 94,182    | 717    |
| 735      | 2,205  | 636      | 96,056    | 735    |
| 9        | 32     | 5        | 327       | 9      |
| 8        | 24     | 6        | 440       | 8      |
| 11       | 33     | 8        | 475       | 11     |
| 3,248    | 11,368 | 2,488    | 144,424   | 3,248  |
| 3,373    | 10,119 | 2,117    | 153,237   | 3,373  |
| 3,553    | 10,659 | 2,763    | 194,740   | 3,553  |
| 34       | 119    |          |           | 34     |
| 0        | 0      |          |           | 0      |
| 0        | 0      |          |           | 0      |
| 19,332   | 67,662 | 17,803   | 1,751,812 | 19,332 |
| 19,316   | 57,948 | 16,512   | 1,638,925 | 19,316 |
| 19,464   | 58,392 | 17,908   | 1,863,020 | 19,464 |

(各年度課税状況等の調より)

## (3) 所得割額等に関する調

(単位：人，千円，%)

| 区 分                     |                              |    | 給 与<br>所 得 者 | 営 業<br>所 得 者 | 農 業<br>所 得 者 | そ の 他 の<br>所 得 者 | 譲 渡 所 得 等 の 分<br>離 課 税 選 択 者 | 合 計        |
|-------------------------|------------------------------|----|--------------|--------------|--------------|------------------|------------------------------|------------|
| 納 税 義 務 者               | 所得税の<br>納税義務                 | あり | 9,758        | 379          | 5            | 861              | 267                          | 11,270     |
|                         |                              | なし | 4,620        | 251          | 3            | 1,728            | 36                           | 6,638      |
|                         | 計                            |    | 14,378       | 630          | 8            | 2,589            | 303                          | 17,908     |
| 総 所 得 金 額 等             | 総 所 得                        |    | 46,154,212   | 2,584,310    | 15,697       | 4,900,335        | 1,283,107                    | 54,937,661 |
|                         | 山 林 所 得                      |    | 0            | 0            | 0            | 0                | 0                            | 0          |
|                         | 退 職 所 得                      |    | 0            | 0            | 0            | 0                | 0                            | 0          |
|                         | 小 計                          |    | 46,154,212   | 2,584,310    | 15,697       | 4,900,335        | 1,283,107                    | 54,937,661 |
|                         | 分 離 長 期 譲 渡 所 得              |    |              |              |              |                  | 971,928                      | 971,928    |
|                         | 分 離 短 期 譲 渡 所 得              |    |              |              |              |                  | 5,123                        | 5,123      |
|                         | 一 般 株 式 等 に 係 る 譲 渡 所 得      |    |              |              |              |                  | 590,176                      | 590,176    |
|                         | 上 場 株 式 等 に 係 る 譲 渡 所 得      |    |              |              |              |                  | 220,228                      | 220,228    |
|                         | 上 場 株 式 等 に 係 る 配 当 所 得      |    |              |              |              |                  | 51,571                       | 51,571     |
|                         | 先 物 取 引 に 係 る 雑 所 得          |    |              |              |              |                  | 18,426                       | 18,426     |
| 計                       |                              |    | 46,154,212   | 2,584,310    | 15,697       | 4,900,335        | 3,140,559                    | 56,795,113 |
| 所 得 控 除 額               |                              |    | 18,342,597   | 881,848      | 7,132        | 2,469,207        | 429,650                      | 22,130,434 |
| 課 税 標 準 額               | 総 所 得 ・ 山 林 所 得<br>・ 退 職 所 得 |    | 27,811,615   | 1,702,462    | 8,565        | 2,431,128        | 877,317                      | 32,831,087 |
|                         | 分 離 長 期 譲 渡 所 得              |    |              |              |              |                  | 955,510                      | 955,510    |
|                         | 分 離 短 期 譲 渡 所 得              |    |              |              |              |                  | 5,121                        | 5,121      |
|                         | 一 般 株 式 等 に 係 る 譲 渡 所 得      |    |              |              |              |                  | 588,579                      | 588,579    |
|                         | 上 場 株 式 等 に 係 る 譲 渡 所 得      |    |              |              |              |                  | 218,062                      | 218,062    |
|                         | 上 場 株 式 等 に 係 る 配 当 所 得      |    |              |              |              |                  | 51,019                       | 51,019     |
|                         | 先 物 取 引 に 係 る 雑 所 得          |    |              |              |              |                  | 15,301                       | 15,301     |
| 計                       |                              |    | 27,811,615   | 1,702,462    | 8,565        | 2,431,128        | 2,710,909                    | 34,664,679 |
| 算 出 税 額                 | 総 所 得 ・ 山 林 所 得<br>・ 退 職 所 得 |    | 1,668,082    | 102,121      | 514          | 145,761          | 52,625                       | 1,969,103  |
|                         | 分 離 長 期 譲 渡 所 得              |    |              |              |              |                  | 28,567                       | 28,567     |
|                         | 分 離 短 期 譲 渡 所 得              |    |              |              |              |                  | 277                          | 277        |
|                         | 一 般 株 式 等 に 係 る 譲 渡 所 得      |    |              |              |              |                  | 17,657                       | 17,657     |
|                         | 上 場 株 式 等 に 係 る 譲 渡 所 得      |    |              |              |              |                  | 6,542                        | 6,542      |
|                         | 上 場 株 式 等 に 係 る 配 当 所 得      |    |              |              |              |                  | 1,531                        | 1,531      |
|                         | 先 物 取 引 に 係 る 雑 所 得          |    |              |              |              |                  | 459                          | 459        |
| 計                       |                              |    | 1,668,082    | 102,121      | 514          | 145,761          | 107,658                      | 2,024,136  |
| 税 額 控 除 額               |                              |    | 125,928      | 7,008        | 39           | 10,160           | 8,959                        | 152,094    |
| 税 額 調 整 額               |                              |    | 66           | 0            | 0            | 18               | 0                            | 84         |
| 配 当 割 額 控 除 額           |                              |    | 572          | 82           | 0            | 1,383            | 2,465                        | 4,502      |
| 株 式 等 譲 渡 所 得 割 額 控 除 額 |                              |    | 265          | 81           | 0            | 21               | 3,679                        | 4,046      |
| 減 免 税 額                 |                              |    | 67           | 0            | 0            | 0                | 0                            | 67         |
| 所 得 割 額 計               |                              |    | 1,540,908    | 94,938       | 475          | 134,167          | 92,465                       | 1,862,953  |
| 平 均 税 率                 |                              |    | 6.0          | 6.0          | 6.0          | 6.0              | 6.0                          | 6.0        |

(令和7年度課税状況等の調より)

(4) 令和7年度所得区分別納税義務者・所得割額構成比

**納税義務者数 (17,908人)**

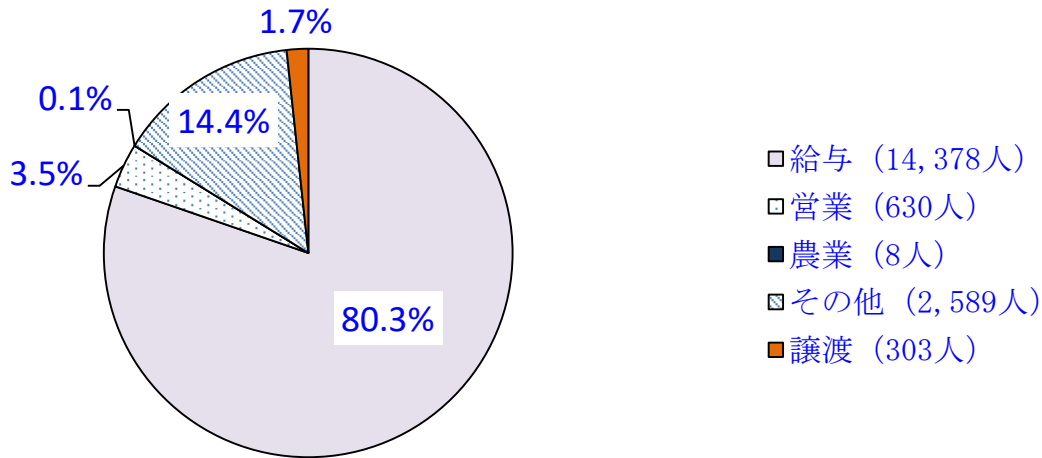

**所得割額 (1,862,953千円)**

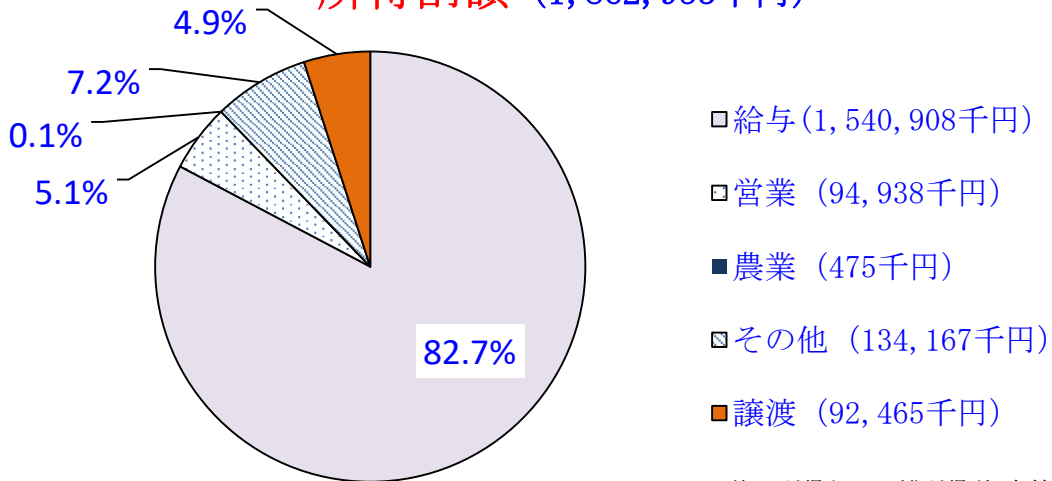

※ その他の所得とは、雑所得(年金等)・不動産所得・配当所得・利子所得など

**2. 法人市民税**

(1) 課税状況 (調定額)

(単位：千円)

| 年度    | 区分 | 均等割額    | 法人税割額   | 合計      |
|-------|----|---------|---------|---------|
| 令和4年度 |    | 119,180 | 177,717 | 296,897 |
| 令和5年度 |    | 108,730 | 254,524 | 363,254 |
| 令和6年度 |    | 110,302 | 334,696 | 444,998 |

(各年度課税状況等の調より)

(2) 納税義務者数 (前年7月2日～7月1日)

(単位：法人)

| 年度    | 区分 | 地方税法第312条第1項に該当する法人 |    |     |    |    |    |    |    |    | 合計    |
|-------|----|---------------------|----|-----|----|----|----|----|----|----|-------|
|       |    | 1号                  | 2号 | 3号  | 4号 | 5号 | 6号 | 7号 | 8号 | 9号 |       |
| 令和5年度 |    | 812                 | 5  | 165 | 13 | 38 | 7  | 50 | 5  | 5  | 1,100 |
| 令和6年度 |    | 756                 | 5  | 166 | 11 | 39 | 6  | 56 | 5  | 3  | 1,047 |
| 令和7年度 |    | 804                 | 3  | 167 | 13 | 38 | 6  | 56 | 5  | 3  | 1,095 |

(各年度課税状況等の調より)

## (3) 月別調定額調 (現年課税分)

| 区 分    | 4 月    | 5 月    | 6 月     | 7 月    | 8 月    | 9 月    |
|--------|--------|--------|---------|--------|--------|--------|
| 令和4年度  |        |        |         |        |        |        |
| 均等割額   | 5,215  | 19,816 | 24,608  | 3,813  | 10,016 | 7,612  |
| 法人税割額  | 6,500  | 46,235 | 24,073  | 4,673  | 11,398 | 5,732  |
| 計      | 11,715 | 66,051 | 48,681  | 8,486  | 21,414 | 13,344 |
| 月別構成比  | 4.0    | 22.2   | 16.4    | 2.9    | 7.2    | 4.5    |
| 均等割前年比 | 103.5  | 86.3   | 120.4   | 84.9   | 130.1  | 96.5   |
| 法人割前年比 | 118.0  | 225.7  | 37.1    | 131.7  | 150.0  | 38.0   |
| 合計前年比  | 111.1  | 152.0  | 57.0    | 105.6  | 140.0  | 58.0   |
| 令和5年度  |        |        |         |        |        |        |
| 均等割額   | 3,199  | 18,642 | 23,628  | 5,177  | 7,913  | 5,027  |
| 法人税割額  | 4,645  | 16,324 | 109,488 | 784    | 11,880 | 5,191  |
| 計      | 7,844  | 34,966 | 133,116 | 5,961  | 19,793 | 10,218 |
| 月別構成比  | 2.3    | 9.6    | 36.6    | 1.6    | 5.4    | 2.8    |
| 均等割前年比 | 61.3   | 94.1   | 96.0    | 135.8  | 79.0   | 66.0   |
| 法人割前年比 | 71.5   | 35.3   | 454.8   | 16.8   | 104.2  | 90.6   |
| 合計前年比  | 67.0   | 52.9   | 273.4   | 70.2   | 92.4   | 76.6   |
| 令和6年度  |        |        |         |        |        |        |
| 均等割額   | 5,189  | 15,017 | 25,805  | 4,698  | 8,312  | 6,397  |
| 法人税割額  | 6,659  | 14,324 | 148,560 | 6,394  | 7,810  | 9,972  |
| 計      | 11,848 | 29,341 | 174,365 | 11,092 | 16,122 | 16,369 |
| 月別構成比  | 2.7    | 6.6    | 39.2    | 2.5    | 3.6    | 3.7    |
| 均等割前年比 | 162.2  | 80.6   | 109.2   | 90.7   | 105.0  | 127.3  |
| 法人割前年比 | 143.4  | 87.7   | 135.7   | 815.6  | 65.7   | 192.1  |
| 合計前年比  | 151.0  | 83.9   | 131.0   | 186.1  | 81.5   | 160.2  |

(単位：千円，%)

| 10 月   | 11 月    | 12 月   | 1 月   | 2 月    | 3 月    | 合 計     |
|--------|---------|--------|-------|--------|--------|---------|
| 7,422  | 20,827  | 5,207  | 2,193 | 8,339  | 4,112  | 119,180 |
| 9,787  | 36,882  | 9,426  | 3,904 | 5,885  | 13,222 | 177,717 |
| 17,209 | 57,709  | 14,633 | 6,097 | 14,224 | 17,334 | 296,897 |
| 5.8    | 19.4    | 4.9    | 2.1   | 4.8    | 5.8    | 100.0   |
| 99.1   | 97.2    | 141.3  | 116.3 | 105.3  | 95.6   | 103.4   |
| 99.5   | 76.1    | 150.2  | 148.5 | 66.5   | 191.5  | 88.8    |
| 99.4   | 82.5    | 146.9  | 135.1 | 84.8   | 154.6  | 94.1    |
| 8,173  | 19,596  | 3,431  | 2,387 | 8,179  | 3,378  | 108,730 |
| 8,627  | 69,236  | 6,905  | 2,975 | 9,833  | 8,636  | 254,524 |
| 16,800 | 88,832  | 10,336 | 5,362 | 18,012 | 12,014 | 363,254 |
| 4.6    | 24.5    | 2.8    | 1.5   | 5.0    | 3.3    | 100.0   |
| 110.1  | 94.1    | 65.9   | 108.8 | 98.1   | 82.1   | 91.2    |
| 88.1   | 187.7   | 73.3   | 76.2  | 167.1  | 65.3   | 143.2   |
| 97.6   | 153.9   | 70.6   | 87.9  | 126.6  | 69.3   | 122.4   |
| 7,729  | 19,619  | 4,290  | 2,577 | 7,561  | 3,108  | 110,302 |
| 8,303  | 107,616 | 6,238  | 4,997 | 6,864  | 6,959  | 334,696 |
| 16,032 | 127,235 | 10,528 | 7,574 | 14,425 | 10,067 | 444,998 |
| 3.6    | 28.6    | 2.4    | 1.7   | 3.2    | 2.2    | 100.0   |
| 94.6   | 100.1   | 125.0  | 108.0 | 92.4   | 92.0   | 101.4   |
| 96.2   | 155.4   | 90.3   | 168.0 | 69.8   | 80.6   | 131.5   |
| 95.4   | 143.2   | 101.9  | 141.3 | 80.1   | 83.8   | 122.5   |

### 3. 固定資産税・都市計画税

#### (1) 固定資産税当初賦課調定状況

(単位：千円)

| 年度   |  | 令和5年度     | 令和6年度     | 令和7年度     |
|------|--|-----------|-----------|-----------|
| 区分   |  |           |           |           |
| 土地   |  | 665,552   | 666,871   | 666,918   |
| 家屋   |  | 1,083,047 | 1,066,673 | 1,090,084 |
| 償却資産 |  | 685,135   | 662,527   | 651,188   |
| 合計   |  | 2,433,734 | 2,396,071 | 2,408,190 |

#### (2) 固定資産税納税義務者数 (法定免税点以上)

(単位：人)

| 年度   |    | 令和5年度  | 令和6年度  | 令和7年度  |
|------|----|--------|--------|--------|
| 区分   |    |        |        |        |
| 土地   | 個人 | 11,301 | 11,303 | 11,289 |
|      | 法人 | 732    | 748    | 769    |
|      | 計  | 12,033 | 12,051 | 12,058 |
| 家屋   | 個人 | 12,511 | 12,527 | 12,505 |
|      | 法人 | 649    | 659    | 679    |
|      | 計  | 13,160 | 13,186 | 13,184 |
| 償却資産 | 個人 | 285    | 269    | 263    |
|      | 法人 | 678    | 692    | 703    |
|      | 計  | 963    | 961    | 966    |
| 合計   | 個人 | 24,097 | 24,099 | 24,057 |
|      | 法人 | 2,059  | 2,099  | 2,151  |
|      | 計  | 26,156 | 26,198 | 26,208 |

(3) 都市計画税当初賦課調定状況

(単位：千円)

| 区分 \ 年度 |   | 令和5年度   | 令和6年度   | 令和7年度   |
|---------|---|---------|---------|---------|
| 土       | 地 | 136,227 | 136,441 | 136,885 |
| 家       | 屋 | 176,074 | 173,658 | 176,965 |
| 合       | 計 | 312,301 | 310,099 | 313,850 |

(4) 都市計画税納税義務者数 (法定免税点以上)

(単位：人)

| 区分 \ 年度 |     | 令和5年度  | 令和6年度  | 令和7年度  |
|---------|-----|--------|--------|--------|
| 土<br>地  | 個 人 | 8,064  | 8,091  | 8,124  |
|         | 法 人 | 379    | 391    | 408    |
|         | 計   | 8,443  | 8,482  | 8,532  |
| 家<br>屋  | 個 人 | 8,787  | 8,817  | 8,833  |
|         | 法 人 | 436    | 443    | 455    |
|         | 計   | 9,223  | 9,260  | 9,288  |
| 合<br>計  | 個 人 | 16,851 | 16,908 | 16,957 |
|         | 法 人 | 815    | 834    | 863    |
|         | 計   | 17,666 | 17,742 | 17,820 |

## (5) 土地に関する調 (概要調書より)

| 地 目 / 区 分 |         | 地 積 (㎡)    |            |            |            |
|-----------|---------|------------|------------|------------|------------|
|           |         | 非課税地積      | 評価総地積      | 法定免税点未満    | 法定免税点以上    |
| 田         | 一 般 田   | 83,645     | 6,413,557  | 439,555    | 5,974,002  |
|           | 介 在 田   | 15,608     | 16,326     | 528        | 15,798     |
| 畑         | 一 般 畑   | 21,368     | 2,236,503  | 233,631    | 2,002,872  |
|           | 介 在 畑   | 4,098      | 16,923     | 45         | 16,878     |
| 宅地        | 小規模住宅用地 |            | 2,779,585  | 260,315    | 2,519,270  |
|           | 一般住宅用地  |            | 2,432,582  | 102,387    | 2,330,195  |
|           | 商業地等    |            | 3,375,613  | 26,469     | 3,349,144  |
|           | 計       | 628,012    | 8,587,780  | 389,171    | 8,198,609  |
| 鉱 泉 地     |         | 0          | 104        | 0          | 104        |
| 池 沼       |         | 10,600     | 30,827     | 10,220     | 20,607     |
| 山林        | 一 般 山 林 | 12,682,853 | 64,395,177 | 14,585,982 | 49,809,195 |
|           | 介 在 山 林 | 1,106      | 361,355    | 28,771     | 332,584    |
| 原 野       |         | 216,180    | 4,498,900  | 1,271,535  | 3,227,365  |
| 雑種地       | ゴルフ場用地  | 1,230,337  | 6,733,322  | 190        | 6,733,132  |
|           | 鉄軌道用地   | 145        | 295,364    | 0          | 295,364    |
|           | その他の雑種地 | 708,962    | 3,365,116  | 205,064    | 3,160,052  |
|           | 計       | 1,939,444  | 10,393,802 | 205,254    | 10,188,548 |
| そ の 他     |         | 62,305,832 |            |            |            |
| 合 計       |         | 77,908,746 | 96,951,254 | 17,164,692 | 79,786,562 |

| 決定価格 (千円)   |           |             | 課税標準額 (千円) |         |            |
|-------------|-----------|-------------|------------|---------|------------|
| 総額          | 法定免税点未満   | 法定免税点以上     | 総額         | 法定免税点未満 | 法定免税点以上    |
| 647,992     | 42,550    | 605,442     | 640,473    | 41,753  | 598,720    |
| 68,926      | 517       | 68,409      | 48,237     | 362     | 47,875     |
| 116,683     | 12,067    | 104,616     | 116,190    | 11,985  | 104,205    |
| 116,812     | 308       | 116,504     | 78,850     | 216     | 78,634     |
| 37,012,887  | 1,109,609 | 35,903,278  | 6,168,805  | 184,934 | 5,983,871  |
| 21,992,063  | 286,771   | 21,705,292  | 7,330,682  | 95,590  | 7,235,092  |
| 32,966,237  | 47,278    | 32,918,959  | 22,694,680 | 33,040  | 22,661,640 |
| 91,971,187  | 1,443,658 | 90,527,529  | 36,194,167 | 313,564 | 35,880,603 |
| 99          | 0         | 99          | 99         | 0       | 99         |
| 2,257       | 156       | 2,101       | 2,257      | 156     | 2,101      |
| 772,344     | 167,196   | 605,148     | 772,212    | 167,116 | 605,096    |
| 10,668      | 900       | 9,768       | 10,668     | 900     | 9,768      |
| 56,364      | 15,648    | 40,716      | 56,364     | 15,648  | 40,716     |
| 6,953,601   | 180       | 6,953,421   | 4,733,849  | 120     | 4,733,729  |
| 675,302     | 0         | 675,302     | 473,015    | 0       | 473,015    |
| 7,488,270   | 45,091    | 7,443,179   | 5,215,319  | 32,108  | 5,183,211  |
| 15,117,173  | 45,271    | 15,071,902  | 10,422,183 | 32,228  | 10,389,955 |
|             |           |             |            |         |            |
| 108,880,505 | 1,728,271 | 107,152,234 | 48,341,700 | 583,928 | 47,757,772 |

(6) 新增築家屋の状況 (概要調書より)

| 種 類         |                 | 年 度       |            |              |
|-------------|-----------------|-----------|------------|--------------|
|             |                 | 令 和 5 年 度 |            |              |
|             |                 | 棟数        | 床面積<br>(㎡) | 決定価格<br>(千円) |
| 木<br>造      | 戸 建 形 式 住 宅     | 116       | 11,995     | 910,582      |
|             | 集 合 形 式 住 宅     | 1         | 424        | 31,441       |
|             | 併 用 住 宅         | 0         | 0          | 0            |
|             | ホ テ ル ・ 旅 館     | 0         | 0          | 0            |
|             | 事 務 所 ・ 店 舗     | 4         | 225        | 15,367       |
|             | 劇 場 ・ 病 院       | 0         | 0          | 0            |
|             | 工 場 ・ 倉 庫       | 2         | 36         | 1,672        |
|             | 附 属 家           | 5         | 43         | 2,104        |
|             | 小 計             | 128       | 12,723     | 961,166      |
| 非<br>木<br>造 | 事 務 所 ・ 店 舗     | 3         | 5,325      | 400,220      |
|             | 住 宅 ・ ア パ ー ト   | 10        | 1,127      | 95,679       |
|             | 病 院 ・ ホ テ ル     | 0         | 0          | 0            |
|             | 工 場 ・ 倉 庫 ・ 市 場 | 5         | 5,955      | 426,326      |
|             | そ の 他           | 9         | 374        | 13,727       |
|             | 小 計             | 27        | 12,781     | 935,952      |
| 合 計         |                 | 155       | 25,504     | 1,897,118    |

| 令和6年度 |                          |              | 令和7年度 |                          |              |
|-------|--------------------------|--------------|-------|--------------------------|--------------|
| 棟数    | 床面積<br>(m <sup>2</sup> ) | 決定価格<br>(千円) | 棟数    | 床面積<br>(m <sup>2</sup> ) | 決定価格<br>(千円) |
| 121   | 12,882                   | 1,128,592    | 101   | 10,195                   | 884,593      |
| 2     | 579                      | 47,184       | 3     | 1,124                    | 94,245       |
| 0     | 0                        | 0            | 0     | 0                        | 0            |
| 0     | 0                        | 0            | 0     | 0                        | 0            |
| 8     | 656                      | 56,002       | 6     | 931                      | 70,218       |
| 0     | 0                        | 0            | 0     | 0                        | 0            |
| 2     | 95                       | 4,810        | 1     | 49                       | 2,811        |
| 0     | 0                        | 0            | 0     | 0                        | 0            |
| 133   | 14,212                   | 1,236,588    | 111   | 12,299                   | 1,051,867    |
| 5     | 482                      | 40,068       | 1     | 216                      | 17,611       |
| 13    | 1,693                    | 167,283      | 13    | 1,567                    | 150,132      |
| 0     | 0                        | 0            | 0     | 0                        | 0            |
| 4     | 644                      | 18,621       | 15    | 4,458                    | 291,583      |
| 0     | 0                        | 0            | 0     | 0                        | 0            |
| 22    | 2,819                    | 225,972      | 29    | 6,241                    | 459,326      |
| 155   | 17,031                   | 1,462,560    | 140   | 18,540                   | 1,511,193    |

(7) 償却資産に関する調 (概要調書より)

(単位：千円)

| 区分   |                | 年度                |            |            |            |
|------|----------------|-------------------|------------|------------|------------|
|      |                | 令和5年度             | 令和6年度      | 令和7年度      |            |
| 決定価格 | 市長が価格等を決定したもの  | 構 築 物             | 8,724,441  | 8,481,297  | 8,450,954  |
|      |                | 機 械 及 び 装 置       | 26,543,594 | 25,085,637 | 24,003,214 |
|      |                | 船 舶               | 1,097      | 617        | 347        |
|      |                | 航 空 機             | 0          | 0          | 0          |
|      |                | 車 両 及 び 運 搬 具     | 353,100    | 493,544    | 439,575    |
|      |                | 工 具 、 器 具 及 び 備 品 | 3,249,063  | 3,372,706  | 3,785,485  |
|      |                | 小 計               | 38,871,295 | 37,433,801 | 36,679,575 |
|      | 総務大臣が価格を決定したもの | 10,877,295        | 10,637,953 | 10,494,384 |            |
|      | 県知事が価格を決定したもの  | 11                | 11         | 158        |            |
|      | 合 計            | 49,748,601        | 48,071,765 | 47,174,117 |            |

(8) 国有資産等所在市町村交付金

(単位：件，千円)

| 区分 |          | 年度      |         |         |
|----|----------|---------|---------|---------|
|    |          | 令和5年度   | 令和6年度   | 令和7年度   |
|    | 官 公 署 数  | 4       | 4       | 4       |
|    | 固定資産の価格  | 406,709 | 394,373 | 382,072 |
|    | 交付金算定標準額 | 305,695 | 296,936 | 287,918 |
|    | 金 額      | 4,279   | 4,157   | 4,030   |

※交付金額は前年度の固定資産の価格を基に算出。

#### 4. 軽自動車税

(1) 種別割 当初課税状況 (課税状況等の調より)

(台数は、非課税及び減免の台数を除く。)

(単位：台，千円)

| 年度<br>種類     |               | 令和5年度  |         | 令和6年度  |         | 令和7年度  |         |        |
|--------------|---------------|--------|---------|--------|---------|--------|---------|--------|
|              |               | 台数     | 税額      | 台数     | 税額      | 台数     | 税額      |        |
| 原付・<br>小型特殊  | 50cc以下        | 783    | 1,566   | 772    | 1,544   | 752    | 1,504   |        |
|              | 特定小型原付        | -      | -       | 5      | 10      | 10     | 20      |        |
|              | 50cc超90cc以下   | 120    | 240     | 115    | 230     | 112    | 224     |        |
|              | 90cc超         | 219    | 526     | 244    | 586     | 248    | 595     |        |
|              | ミニカー          | 35     | 130     | 34     | 126     | 35     | 130     |        |
|              | 農耕作業用         | 116    | 278     | 116    | 278     | 116    | 278     |        |
|              | その他(フォークリフト等) | 84     | 496     | 84     | 496     | 86     | 507     |        |
| 軽二輪・<br>軽自動車 | 軽二輪車          | 487    | 1,753   | 489    | 1,760   | 486    | 1,750   |        |
|              | 三輪車           | 2      | 9       | 2      | 9       | 2      | 9       |        |
|              | 四輪乗用          | 営業用    | 1       | 8      | 1       | 8      | 2       | 11     |
|              |               | 自家用    | 9,311   | 94,809 | 9,385   | 97,403 | 9,383   | 99,222 |
|              |               | 計      | 9,312   | 94,817 | 9,386   | 97,411 | 9,385   | 99,233 |
|              | 四輪貨物          | 営業用    | 56      | 212    | 58      | 211    | 48      | 187    |
|              |               | 自家用    | 3,454   | 17,936 | 3,497   | 18,401 | 3,484   | 18,553 |
| 計            |               | 3,510  | 18,148  | 3,555  | 18,612  | 3,532  | 18,740  |        |
| 二輪小型自動車      |               | 582    | 3,492   | 575    | 3,450   | 600    | 3,600   |        |
| 合計           |               | 15,250 | 121,455 | 15,377 | 124,512 | 15,364 | 126,590 |        |

(2) 種別割 非課税・減免税額等調 (課税状況等の調より)

令和7年度

(単位：台，円)

| 区分          | 非課税 |         | 身障等減免 |           | その他減免 |         | 合計  |           |
|-------------|-----|---------|-------|-----------|-------|---------|-----|-----------|
|             | 台数  | 税額      | 台数    | 税額        | 台数    | 税額      | 台数  | 税額        |
| 原付二輪・軽二輪    | 2   | 4,000   | 1     | 2,000     | 0     | 0       | 3   | 6,000     |
| 小型特殊自動車     | 2   | 11,800  | 0     | 0         | 0     | 0       | 2   | 11,800    |
| 軽四輪車乗用(自家用) | 10  | 119,100 | 165   | 1,764,300 | 20    | 224,400 | 195 | 2,107,800 |
| 軽四輪車貨物(自家用) | 28  | 148,000 | 20    | 110,000   | 11    | 57,000  | 59  | 315,000   |
| 合計          | 42  | 282,900 | 186   | 1,876,300 | 31    | 281,400 | 259 | 2,440,600 |

(3) 環境性能割 (岐阜県からの「軽自動車税環境性能割の払い込みに係る報告」より)

| 年度    | 区分 | 台数(台) | 税額(円)     |
|-------|----|-------|-----------|
| 令和6年度 |    | 399   | 9,255,000 |

## 5. 市たばこ税

市たばこ税は、たばこの製造者、卸売販売業者、特定販売業者が市内の小売販売業者にたばこを売り渡す際にかかる税金です。

| 年度    | 区分 | 販売本数(千本) | 税 額 (千 円) | 備 考 |
|-------|----|----------|-----------|-----|
| 令和4年度 |    | 41,564   | 272,330   |     |
| 令和5年度 |    | 42,147   | 276,153   |     |
| 令和6年度 |    | 41,383   | 271,140   |     |

## 6. 入湯税

入湯税は、鉱泉浴場を利用する(入浴する方)に課される税金です。

| 年度    | 区分 | 入湯者数(人) | 税 額 (千 円) | 備 考 |
|-------|----|---------|-----------|-----|
| 令和4年度 |    | 6,168   | 633       |     |
| 令和5年度 |    | 8,078   | 677       |     |
| 令和6年度 |    | 12,083  | 886       |     |

## 7. 鉱産税

鉱産税は、鉱物(鉱業法第3条に定める「鉱物」)の採掘の事業に対して、採掘した鉱物の価格を課税標準として課税されます。

| 年度    | 区分 | 生産量(t) | 税 額 (千 円) | 備 考 |
|-------|----|--------|-----------|-----|
| 令和4年度 |    | 4,728  | 16        |     |
| 令和5年度 |    | 12,807 | 44        |     |
| 令和6年度 |    | 11,657 | 40        |     |

## 8. 特別土地保有税

平成15年度以降、新たな課税は行っていません。

# IV 徵 収



## 1. 市税滞納処分状況

### (1) 不納欠損処分状況

(単位:件,千円,%)

| 年 度   | 区 分   | 個人<br>市民税 | 法人<br>市民税 | 固定資産税<br>都市計画税 | 軽自動車税<br>(種別割) | 合 計     |
|-------|-------|-----------|-----------|----------------|----------------|---------|
| 令和4年度 | 件 数   | 63        | 0         | 38             | 15             | 116     |
|       | 金 額   | 3,137     | 0         | 65,943         | 143            | 69,223  |
|       | 前 年 比 | 128.8     | -         | 3,385.2        | 140.2          | 1,543.1 |
| 令和5年度 | 件 数   | 19        | 3         | 29             | 7              | 58      |
|       | 金 額   | 1,419     | 234       | 8,420          | 162            | 10,235  |
|       | 前 年 比 | 45.2      | 皆増        | 12.8           | 113.3          | 14.8    |
| 令和6年度 | 件 数   | 23        | 2         | 17             | 11             | 53      |
|       | 金 額   | 1,172     | 100       | 2,744          | 186            | 4,202   |
|       | 前 年 比 | 82.6      | 42.7      | 32.6           | 114.8          | 41.1    |

### (2) 差押状況

| 年 度   | 件 数 |       |       | 合 計 |
|-------|-----|-------|-------|-----|
|       | 債 権 | 不 動 産 | そ の 他 |     |
| 令和4年度 | 203 | 2     | 0     | 205 |
| 令和5年度 | 326 | 0     | 0     | 326 |
| 令和6年度 | 278 | 0     | 0     | 278 |

### (3) 交付要求に関する調

(単位:千円)

| 年 度   | 要求件数 | 配当件数 | 配当金額 | 備 考 |
|-------|------|------|------|-----|
| 令和4年度 | 18   | 3    | 379  |     |
| 令和5年度 | 16   | 2    | 48   |     |
| 令和6年度 | 13   | 4    | 78   |     |

※ 配当金額には、督促手数料及び延滞金を含む。

## 2. 納付区分の状況

(単位:件, 千円)

| 区分              | 年度               | 令和4年度     |           | 令和5年度   |           | 令和6年度   |        |
|-----------------|------------------|-----------|-----------|---------|-----------|---------|--------|
|                 |                  | 上段:納付件数   | 構成比       | 上段:納付件数 | 構成比       | 上段:納付件数 | 構成比    |
|                 |                  | 下段:収納額    | 構成比       | 下段:収納額  | 構成比       | 下段:収納額  | 構成比    |
| 市県民税(普徴)        | 金融機関等            | 6,048     | 34.9%     | 5,918   | 33.2%     | 5,418   | 33.4%  |
|                 |                  | 239,600   | 38.5%     | 332,747 | 53.6%     | 211,973 | 36.7%  |
|                 | コンビニ             | 4,622     | 26.6%     | 5,100   | 28.6%     | 4,814   | 29.7%  |
|                 |                  | 116,663   | 18.7%     | 114,436 | 18.5%     | 113,840 | 19.7%  |
|                 | スマートフォン<br>決済アプリ | 647       | 3.7%      | 816     | 4.6%      | 923     | 5.7%   |
|                 |                  | 17,537    | 2.8%      | 23,107  | 3.7%      | 23,731  | 4.1%   |
|                 | 口座振替             | 6,046     | 34.8%     | 5,968   | 33.6%     | 5,063   | 31.2%  |
| 249,120         |                  | 40.0%     | 149,902   | 24.2%   | 228,255   | 39.5%   |        |
| 計               | 17,363           | 100.0%    | 17,802    | 100.0%  | 16,218    | 100.0%  |        |
|                 |                  | 622,920   | 100.0%    | 620,192 | 100.0%    | 577,799 | 100.0% |
| 固定資産税<br>・都市計画税 | 金融機関等            | 19,748    | 28.5%     | 7,460   | 10.8%     | 3,421   | 4.9%   |
|                 |                  | 1,329,409 | 48.3%     | 167,332 | 6.1%      | 95,185  | 3.5%   |
|                 | コンビニ             | 10,434    | 15.1%     | 11,136  | 16.1%     | 12,058  | 17.4%  |
|                 |                  | 178,578   | 6.5%      | 185,859 | 6.8%      | 201,060 | 7.4%   |
|                 | スマートフォン<br>決済アプリ | 1,507     | 2.2%      | 547     | 0.8%      | 610     | 0.9%   |
|                 |                  | 32,981    | 1.2%      | 10,215  | 0.4%      | 13,500  | 0.5%   |
|                 | 口座振替             | 37,570    | 54.2%     | 36,994  | 53.5%     | 36,312  | 52.6%  |
| 1,210,900       |                  | 44.0%     | 1,262,848 | 46.0%   | 1,247,533 | 46.2%   |        |
| 共通納税シス<br>テム    |                  |           | 13,060    | 18.9%   | 16,774    | 24.2%   |        |
|                 |                  |           | 1,115,318 | 40.7%   | 1,144,952 | 42.4%   |        |
| 計               | 69,259           | 100.0%    | 69,197    | 100.0%  | 69,175    | 100.0%  |        |
|                 | 2,751,868        | 100.0%    | 2,741,572 | 100.0%  | 2,702,230 | 100.0%  |        |
| 軽自動車税<br>(種別割)  | 金融機関等            | 5,278     | 34.8%     | 1,654   | 10.8%     | 1,045   | 6.8%   |
|                 |                  | 39,868    | 33.8%     | 12,194  | 10.1%     | 7,607   | 6.1%   |
|                 | コンビニ             | 6,288     | 41.5%     | 6,287   | 41.2%     | 6,484   | 42.1%  |
|                 |                  | 51,205    | 43.3%     | 51,760  | 42.6%     | 54,248  | 43.8%  |
|                 | スマートフォン<br>決済アプリ | 740       | 4.9%      | 173     | 1.1%      | 231     | 1.5%   |
|                 |                  | 5,915     | 5.0%      | 1,454   | 1.2%      | 1,919   | 1.5%   |
|                 | 口座振替             | 2,857     | 18.8%     | 2,795   | 18.3%     | 2,733   | 17.7%  |
| 21,192          |                  | 17.9%     | 21,108    | 17.4%   | 21,126    | 17.0%   |        |
| 共通納税シス<br>テム    |                  |           | 4,374     | 28.6%   | 4,906     | 31.9%   |        |
|                 |                  |           | 34,753    | 28.7%   | 39,211    | 31.6%   |        |
| 計               | 15,163           | 100.0%    | 15,283    | 100.0%  | 15,399    | 100.0%  |        |
|                 | 118,180          | 100.0%    | 121,269   | 100.0%  | 124,111   | 100.0%  |        |
| 合計              | 金融機関等            | 31,074    | 30.5%     | 15,032  | 14.7%     | 9,884   | 9.8%   |
|                 |                  | 1,608,877 | 46.1%     | 512,273 | 14.7%     | 314,765 | 9.2%   |
|                 | コンビニ             | 21,344    | 21.0%     | 22,523  | 22.0%     | 23,356  | 23.2%  |
|                 |                  | 346,446   | 9.9%      | 352,055 | 10.1%     | 369,148 | 10.8%  |
|                 | スマートフォン<br>決済アプリ | 2,894     | 2.8%      | 1,536   | 1.5%      | 1,764   | 1.8%   |
|                 |                  | 56,433    | 1.6%      | 34,776  | 1.0%      | 39,150  | 1.2%   |
|                 | 口座振替             | 46,473    | 45.7%     | 45,757  | 44.8%     | 44,108  | 43.7%  |
| 1,481,212       |                  | 42.4%     | 1,433,858 | 41.2%   | 1,496,914 | 44.0%   |        |
| 共通納税シス<br>テム    |                  |           | 17,434    | 17.0%   | 21,680    | 21.5%   |        |
|                 |                  |           | 1,150,071 | 33.0%   | 1,184,163 | 34.8%   |        |
| 計               | 101,785          | 100.0%    | 102,282   | 100.0%  | 100,792   | 100.0%  |        |
|                 | 3,492,968        | 100.0%    | 3,483,033 | 100.0%  | 3,404,140 | 100.0%  |        |

\*件数・金額は、いずれも現年課税分として収納のあったものに限ります。

## 3. 口座振替登録状況

(単位:件, %)

| 年度    | 区分          | 賦課件数   | 登録件数  | 登録率  |
|-------|-------------|--------|-------|------|
| 令和6年度 | 市県民税(普徴)    | 7,174  | 1,276 | 17.8 |
|       | 固定資産税・都市計画税 | 17,377 | 9,228 | 53.1 |
|       | 軽自動車税(種別割)  | 15,588 | 2,761 | 17.7 |

# V その他



## 1. 税務証明及び閲覧に関する状況

(単位:件)

| 証 明 区 分               |               | 令和4年度  | 令和5年度 | 令和6年度 |
|-----------------------|---------------|--------|-------|-------|
| 市<br>県<br>民<br>税      | 課税証明・非課税証明    | 393    | 171   | 117   |
|                       | 所得証明          | 3,278  | 2,904 | 2,769 |
| 固<br>定<br>資<br>産<br>税 | 公課証明          | 294    | 297   | 345   |
|                       | 評価証明・評価通知     | 1,561  | 1,949 | 1,968 |
|                       | 課税証明          | 37     | 84    | 98    |
|                       | 資産証明          | 31     | 17    | 27    |
|                       | 住宅用家屋証明       | 124    | 139   | 124   |
|                       | 台帳登録証明(納税義務者) | 46     | 67    | 41    |
|                       | その他           |        |       |       |
| 営業証明                  | 13            | 13     | 10    |       |
| その他の証明                | 44            | 83     | 61    |       |
| 納税証明                  |               | 1,950  | 1,580 | 1,196 |
| 閲覧及び公函等交付             |               | 2,626  | 2,603 | 2,075 |
| 合 計                   |               | 10,397 | 9,907 | 8,831 |

### \*証明手数料(瑞浪市手数料条例)

|               |   |
|---------------|---|
| 租税その他公課に関する証明 | 1年度1種類ごと、1件につき300円  |
| 土地又は建物に関する証明  | 1筆又は1棟毎、1件につき300円<br>ただし、土地又は建物については、1筆、1棟、1品目、1種類をもって1件とし、1件を超える分については、1件につき50円を増すものとする。 |
| その他の証明        | 1件につき300円   |

## 2. 電子申告の利用状況

### (1) e-Taxの利用状況

(単位:件, %)

| 区 分 | 全申告件数 | うち電子申告による申告 |       |
|-----|-------|-------------|-------|
|     |       | 件 数         | 利用率   |
|     |       | 確 定 申 告 書   | 7,174 |

### (2) eLTAXの利用状況

(単位:件, %)

| 区 分                   | 全提出(申告)件数  | うち電子申告による提出(申告) |        |              |     |     |
|-----------------------|------------|-----------------|--------|--------------|-----|-----|
|                       |            | うち電子申告による提出(申告) |        | うち光ディスクによる提出 |     |     |
|                       |            | 件 数             | 利用率    | 件 数          | 利用率 |     |
| 個<br>人<br>住<br>民<br>税 | 給与支払報告書    | 26,563          | 16,931 | 63.7         | 46  | 0.2 |
|                       | 公的年金等支払報告書 | 16,478          | 16,313 | 99.0         | 0   | 0.0 |
| 法人市民税                 |            | 1,847           | 1,433  | 77.6         |     |     |
| 固定資産税(償却資産)           |            | 2,530           | 897    | 35.5         |     |     |

### 3. 電算による事務処理の状況

| 係                          | 委託処理   | 自庁処理   |
|----------------------------|--|--|
| 税<br>政<br>係                | 税証明マスター作成<br>軽自動車税(種別割)賦課処理<br>課税台帳の作成<br>納税通知書の作成   | 各種証明書発行<br>軽自動車税異動処理(種別割分)<br>督促状の作成<br>小型二輪の車検用納税証明書(口座振替・電子決済)の作成  |
| 収<br>納<br>係                | 税収納マスター作成<br>インターネット公売   | 収入明細表の作成、収入消込処理<br>分納リストの作成、還付充当処理<br>調定変更処理、口座振替異動処理<br>口座振替FDの作成<br>口座振替通知書の作成<br>口座振替依頼リストの作成<br>口座振替不納リストの作成<br>未納分抽出処理、滞納繰越明細表の作成<br>催告書の作成 |
| 市<br>民<br>税<br>係           | 当初賦課(前)処理<br>課税台帳の作成<br>特別徴収関係帳票の作成<br>納税通知書の作成<br>市・県民税申告書の作成<br>課税状況等の調の作成                       | 個人市・県民税随時賦課・還付(充当)処理<br>法人市民税関係処理<br>督促状の作成  |
| 固<br>定<br>資<br>産<br>税<br>係 | 土地・家屋・償却資産賦課処理<br>課税台帳兼名寄帳、概要調書の作成<br>納税通知書(固定資産税、都市計画税)の作成<br>路線価等シェイプファイル作成<br>公図・路線価図の分合筆・加除・修正 | 土地評価処理<br>家屋評価処理<br>調定変更処理<br>随時賦課処理<br>督促状の作成<br>課税台帳兼名寄帳管理   |

## 4. 電算化業務等の概要

### 導入システム

#### (1) 収納及び証明書発行関係

##### ア 総合行政システム(住民情報・収納管理)

○個人市・県民税普通徴収、同特別徴収(給与・年金)、固定資産税・都市計画税、  
軽自動車税(種別割)、法人市民税の収納管理

○収納支援

○各種証明発行

#### (2) 固定資産税関係

##### ア 家屋評価システム

##### イ 地籍情報管理システム

##### ウ 地籍測量支援システム

##### エ 固定資産管理システム(地番現況図・家屋現況図)

#### (3) 個人市・県民税関係

##### ア 申告支援システム

#### (4) 軽自動車税関係

##### ア 軽自動車検査情報システム

##### イ 軽自動車税納付確認システム(軽JNK S)

### システム導入時期

|                       |          |
|-----------------------|----------|
| 住民情報・収納管理システム(ホスト型)   | 平成 元 年度  |
| *平成11年7月にC/S型へ移行      |          |
| *平成21年10月にWeb型へ移行     |          |
| 家屋評価システム              | 平成 7 年度  |
| 申告支援システム              | 平成 9 年度  |
| 地籍情報管理システム            | 平成 16 年度 |
| 地籍測量支援システム            | ”        |
| 固定資産管理システム(地番現況図)     | 平成 26 年度 |
| 軽自動車検査情報システム          | 平成 27 年度 |
| 固定資産管理システム(家屋現況図)     | 平成 28 年度 |
| 軽自動車税納付確認システム(軽JNK S) | 令和 4 年度  |

### コンビニ収納導入時期

|                     |          |
|---------------------|----------|
| 軽自動車税(種別割)          | 平成 24 年度 |
| 市・県民税(普通徴収) / 固定資産税 | 平成 25 年度 |

### スマートフォン決済アプリ導入時期

|                                  |         |
|----------------------------------|---------|
| 市・県民税(普通徴収) / 固定資産税 / 軽自動車税(種別割) | 令和 3 年度 |
|----------------------------------|---------|

### 共通納税システム導入時期

|                    |         |
|--------------------|---------|
| 固定資産税 / 軽自動車税(種別割) | 令和 5 年度 |
|--------------------|---------|

令和7年度

## 市 税 概 要

編集 瑞浪市総務部税務課

令和7年10月15日 発行

〒509-6195

岐阜県瑞浪市上平町1丁目1番地

TEL (0572) 68-2111

FAX (0572) 66-3809

e-mail zeimu@city.mizunami.lg.jp